

LE COLLÈGE, DE LA 6^E À LA 3^E

RESSOURCES
POUR LES ÉQUIPES
ÉDUCATIVES

www.onisep.fr/lille

57 FILMS D'ANIMATION SUR LES MÉTIERS

UNE APPROCHE LUDIQUE ET ATTRACTIVE
DE LA DÉCOUVERTE DES MÉTIERS

À VOIR SUR
ONISEP TV
ET SUR
YOUTUBE



À RETROUVER SUR

www.onisep.fr/Les-metiers-animes

AVEC DES PROLONGEMENTS D'INFORMATIONS



Office national d'information sur les enseignements et les professions
Établissement public sous tutelle du ministère de l'Éducation nationale, du ministère de l'Enseignement supérieur, de la Recherche et de l'Innovation
12, mail Barthélemy Thimonnier, CS 10450 Lognes
77437 Marne-la-Vallée Cedex 2
Tél. : 01 64 80 35 00

Directeur de la publication : Michel Quéré
Directrice adjointe de la publication : Marie-Claude Gusto

Éditions Cross-Média

Cheffe de département : Sandrine Marcillaud-Authier

Cheffes de projet/Rédactrices en chef : Virginie Cousin-Douel et Marie-Pierre Martin
Coordination du projet : Sandrine Bourg et Paula Tsanaclis

Rédactrices : Christiane Arcade-Giraud, Sandrine Bourg, Sabine Égron, Isabelle François, Fabienne Lalanne, Véronique Momburno ; Alexia Saveri et Sarah Lia (fiche pédagogique Folios)

Secrétaires de rédaction : Peggy Besson et Patrick Duris

Relectrices : Angelina Berger, Valérie Lebruman-Le Fol, Julie Lelong-Colombier, Dominique Vigée

Ingénieur/es documentaires : Daniel Duris, Patrick Duris et Catherine Tolla

Administratrice technique éditoriale : Saliha Hamzic

Département Ingénierie pour l'éducation à l'orientation (IEO)

Chef de département : Michel Muller

Ressources documentaires

Directeur de département : Gilles Foubert

Studio

Chef de service et directeur artistique : Bruno Delobelle

Conception maquette et mise en pages : Julie Clément

Iconographie : Christelle Michelet

Diffusion et commercialisation

Onisep VPC, 12 mail Barthélemy Thimonnier, CS 10450 Lognes, 77437 Marne-la-Vallée Cedex 2

Internet : onisep.fr/lalibrairie

Relations clients : service_clients@onisep.fr

Le kiosque

Les études au collège

Équipes éducatives

Dépôt légal : mai 2018

Reproduction, même partielle, interdite sans accord préalable de l'Onisep.

DÉLÉGATION RÉGIONALE DE HAUTS DE FRANCE - Site de Lille

8 boulevard Louis XIV

59043 Lille Cedex

Tél. 03 20 15 81 61

Courriel : drollille@onisep.fr

Directrice déléguée : Dominique Lévêque

Rédactrice en chef : Sophie Leclanc

Coordonatrice : Aurélie Manougui

Rédaction : Omar Amini, Aurélie Beauclair,

Eliane Coubel, Sylviane Gallina, Aurélie

Manougui, Muriel Masson, Elisabeth

Struyve

Mise en pages : Aurélie Vivier - Roland

ISSN : 978-2-37552-092-5

Dépôt légal : septembre 2018



Dans un contexte général d'évolution nationale et, singulièrement s'agissant de la politique éducative, le collège fait l'objet de toutes les attentions.

Ses programmes et son organisation évoluent fortement depuis l'année dernière dans le but de renforcer l'acquisition de compétences et de connaissances fondamentales nécessaires à la formation du citoyen de demain, tout en personnalisant au mieux les modalités pédagogiques.

L'Onisep, dans sa mission de service public, met ici à votre disposition, les clés pour mieux aborder et accompagner ces changements.

Comme membre de l'équipe éducative, que vous soyez **enseignants-stagiaires, enseignants, néo psychologues de l'Éducation nationale et psychologues de l'Éducation nationale, personnels éducatifs, médicaux**

ou sociaux, ce guide de la collection « Ressources pédagogiques » s'adresse à celles et ceux d'entre vous qui souhaitent mettre à jour ou étayer leur culture professionnelle.

Cette nouvelle édition, vous propose une description fournie et documentée de l'ensemble des dispositions offertes au collège aujourd'hui, renforcées par des compléments documentaires sous la forme de « zoom ». Elle met aussi ponctuellement l'accent sur des initiatives ou informations académiques, utiles dans votre pratique quotidienne.

L'Onisep espère pouvoir se tenir à vos côtés pour la mise en œuvre des objectifs nationaux visant à la réussite de tous les élèves.

Michel Quéré
Directeur de l'Onisep

SOMMAIRE

LE COLLÈGE D'AUJOURD'HUI

| | |
|---|----|
| UNE ARTICULATION ENTRE SOCLE COMMUN ET PROGRAMMES | 3 |
| UNE ORGANISATION EN CYCLES | 5 |
| ENSEIGNER AVEC LE NUMÉRIQUE | 8 |
| L'ÉVALUATION DES ACQUIS SCOLAIRES | 9 |
| DES DIPLÔMES RÉNOVÉS | 10 |

LE PARCOURS DE L'ÉLÈVE ET SON ORIENTATION

| | |
|--|----|
| LES PARCOURS ÉDUCATIFS | 14 |
| L'OUTIL NUMÉRIQUE FOLIOS AU SERVICE DES PARCOURS | 16 |
| L'ORIENTATION : UNE MISSION PARTAGÉE | 18 |

LA RÉUSSITE DE TOUS LES ÉLÈVES

| | |
|---|----|
| L'ORGANISATION DE L'ENSEIGNEMENT ADAPTÉ | 22 |
| L'ACCOMPAGNEMENT DES ÉLÈVES À BESOINS PARTICULIERS | 24 |
| LA LUTTE CONTRE LES INÉGALITÉS | 27 |
| LA RÉDUCTION DE L'ABSENTÉISME ET LA PERSÉVÉRANCE SCOLAIRE | 29 |

| | |
|---------|----|
| REPÈRES | 31 |
|---------|----|

| | |
|------------------|----|
| TABLE DES SIGLES | 34 |
|------------------|----|

| | |
|-------------------|----|
| SOMMAIRE RÉGIONAL | 36 |
|-------------------|----|

| | |
|------------------------------------|----|
| LES FORMATIONS DANS VOTRE ACADÉMIE | 37 |
|------------------------------------|----|

Découvrez et commandez en un clic nos publications
www.onisep.fr/lalibrairie

LE COLLÈGE D'AUJOURD'HUI

UNE ARTICULATION ENTRE SOCLE COMMUN ET PROGRAMMES

| | |
|--|---|
| Le socle commun et les nouveaux programmes | 3 |
| Les enseignements au collège..... | 3 |
| L'accompagnement personnalisé..... | 3 |
| Les EPI, une approche interdisciplinaire..... | 3 |
| L'apprentissage renforcé des langues vivantes..... | 4 |
| Le numérique et l'éducation aux médias et à l'information .. | 4 |

UNE ORGANISATION EN CYCLES

| | |
|---|---|
| Les cycles pédagogiques..... | 5 |
| Les disciplines | 5 |
| Les sections particulières (artistiques, linguistiques et sportives) .. | 6 |

ENSEIGNER AVEC LE NUMÉRIQUE

| | |
|---|---|
| Ressources numériques pour l'École..... | 8 |
|---|---|

L'ÉVALUATION DES ACQUIS SCOLAIRES

| | |
|---|---|
| Des bilans périodiques et de fin de cycle | 9 |
| Le livret scolaire unique numérique | 9 |

DES DIPLÔMES RÉNOVÉS

| | |
|--|----|
| Le Diplôme national du brevet (DNB)..... | 10 |
| Le Certificat de formation générale (CFG)..... | 11 |
| Les brevets et attestations | 12 |

UNE ARTICULATION ENTRE SOCLE COMMUN ET PROGRAMMES

Tout au long de sa scolarité obligatoire, l'élève doit acquérir et maîtriser les différents éléments du socle commun de connaissances, de compétences et de culture. Chaque discipline concourt à accompagner les élèves dans l'accès à une véritable culture commune.

LE SOCLE COMMUN ET LES NOUVEAUX PROGRAMMES

Le socle commun correspond aux enseignements de l'école élémentaire et du collège qui couvrent l'ensemble de la scolarité obligatoire. La logique du socle commun implique une acquisition progressive et continue des connaissances et des compétences. Ce socle se compose de 3 cycles d'enseignement. Le cycle 2, du CP au CE2 est celui des apprentissages fondamentaux. Le cycle 3, du CMI à la 6^e, permet la consolidation des connaissances acquises. Enfin, le cycle 4, de la 5^e à la 3^e, prévoit l'approfondissement des 5 domaines du socle commun de connaissances, de compétences et de culture : les langages pour penser et communiquer ; les méthodes et outils pour apprendre ; la formation de la personne et du citoyen ; les systèmes naturels et les systèmes techniques ; les représentations du monde et l'activité humaine.

Chacun de ces 5 domaines requiert la contribution transversale et conjointe de toutes les disciplines. Ainsi, la maîtrise des acquis du socle commun doit se concevoir dans le cadre du parcours scolaire de l'élève et en référence aux attendus et objectifs de formation des programmes de chaque cycle.

La vérification de cette maîtrise progressive est faite à la fin de chaque cycle, ce qui contribue à un suivi des apprentissages de l'élève. Pour favoriser cette maîtrise, des stratégies d'accompagnement sont mises en œuvre dans le cadre de la classe ou, le cas échéant, de groupes à effectifs réduits constitués à cet effet.

Afin de garder trace du parcours et des bilans formatifs de chaque élève tout au long de sa scolarité obligatoire, un livret scolaire unique (LSU) a été créé et déployé au niveau national.

LES ENSEIGNEMENTS AU COLLÈGE

Le collège, ce sont les quatre années qui vont de la 6^e à la 3^e, c'est-à-dire la dernière année du cycle 3 et l'ensemble du cycle 4.

À chaque niveau, il y a 26 heures d'enseignements obligatoires répartis entre enseignements communs (23 h en 6^e, 22 h au cycle 4) et enseignements complémentaires (3 h en 6^e, 4 h en cycle 4).

Le socle commun de
connaissances et de
compétences concerne
les élèves âgés de
6 à 16 ans

Dans les enseignements communs, on retrouve les disciplines habituelles, au premier rang desquelles le français et les mathématiques, ainsi que l'enseignement moral et civique rattaché à l'histoire-géographie.

Les enseignements complémentaires se composent de l'accompagnement personnalisé (AP), destiné à soutenir les connaissances et compétences des élèves, et des enseignements pratiques interdisciplinaires (EPI).

À chaque niveau, l'établissement est libre de choisir l'une ou l'autre forme, voire de proposer les deux. Mais, en fin de 3^e, tout élève doit avoir bénéficié des deux formes d'enseignement.

L'ACCOMPAGNEMENT PERSONNALISÉ

Il se construit dans une logique d'établissement à partir d'un diagnostic partagé pour faire réussir tous les élèves. Ce sont des séquences de cours consacrées à leur faire acquérir plus de méthode dans leur travail et leur permettre de mieux comprendre les cours. Il n'est pas réservé aux élèves les plus fragiles ou en difficulté mais concerne tous les élèves. Il consiste en des temps d'enseignement dont l'objectif est de soutenir la capacité d'apprendre et de progresser de tous les élèves dans leur maîtrise du socle commun.

Chacun doit bénéficier d'un accompagnement personnalisé (AP) pour approfondir ses connaissances et compétences, enrichir sa culture générale, gagner en autonomie et acquérir des méthodes de travail. Le but est d'optimiser les situations d'apprentissage pour chaque élève et dans chaque discipline. L'AP est d'autant plus efficace qu'il repose sur une démarche collective. Cet accompagnement permet de travailler autrement en s'appuyant sur une démarche pédagogique active tout en construisant des séquences courtes avec des objectifs simples, précis, dont les attendus et les indicateurs de réussite sont explicités.

LES EPI, UNE APPROCHE INTERDISCIPLINAIRE

La mise en place des enseignements pratiques interdisciplinaires (EPI) est laissée à l'appréciation des collèges, en fonction du projet d'établissement. Ils permettent de construire et d'approfondir des connaissances et des compétences par une démarche de projet conduisant à une réalisation concrète, individuelle ou collective.

Ils ont pour objectif de développer les compétences orales, l'esprit créatif et la participation.

Les élèves apprennent à s'inscrire dans un travail en équipe, à être force de proposition, à s'exprimer à l'oral, à conduire un projet, individuel ou collectif. Plusieurs enseignants participent à ces enseigne-

ments, chacun dans le cadre de l'enseignement de sa matière, avec l'appui des professeurs documentalistes et des conseillers principaux d'éducation.

Ils contribuent, avec les autres enseignants, à la mise en œuvre du parcours citoyen, du parcours d'éducation artistique et culturelle (PEAC), du parcours éducatif de santé ainsi que du parcours Avenir.

EPI (ou Parcours) font l'objet d'une évaluation à l'oral, dans le cadre du diplôme national du brevet (DNB). Cette évaluation porte sur la capacité de l'élève à exposer sa démarche dans la réalisation d'un projet individuel ou collectif, et à montrer les compétences et connaissances acquises.

↓ L'APPRENTISSAGE RENFORCÉ DES LANGUES VIVANTES

Chaque élève doit être capable de communiquer dans au moins deux langues vivantes à la fin de l'enseignement secondaire. Pour atteindre cet objectif, l'enseignement des langues s'inscrit dans une perspective européenne commune forte. Les élèves sont sensibilisés à une langue étrangère dès le CP et la pratique de l'oral est prioritaire à tous les niveaux, de l'école au lycée.

En France, l'amélioration des compétences des élèves en langues vivantes est une priorité. L'apprentissage des langues tient une place fondamentale dans la construction de la citoyenneté, dans l'enrichissement de la personnalité et dans l'ouverture au monde.

Il favorise également l'employabilité des jeunes en France et à l'étranger.

L'apprentissage de la langue étrangère commencé à l'école élémentaire se poursuit habituellement en 6^e. Dans certains établissements, les élèves peuvent se voir proposer une LV2, étrangère ou régionale, c'est le dispositif « bilangue ».

Mais le plus souvent, la deuxième langue vivante est introduite dès la classe de 5^e, au début du cycle 4.

Les élèves n'ayant pas choisi l'anglais en LV1 doivent obligatoirement l'étudier en LV2.

Quatre langues sont principalement étudiées au collège : l'anglais, l'allemand, l'espagnol et l'italien. Il est bien évidemment possible d'apprendre d'autres langues aussi bien étrangères (chinois, danois, polonais...) que régionales (breton, occitan, corse...) mais cela ne peut se faire que dans un nombre de collèges limité. Les sections internationales, peu nombreuses, s'adressent avant tout à des élèves particulièrement motivés car le niveau des enseignements y est particulièrement exigeant.

42,3 % des collèges ont intégré le plan numérique à la rentrée 2017

↓ LE NUMÉRIQUE ET L'ÉDUCATION AUX MÉDIAS ET À L'INFORMATION

Le plan numérique pour l'éducation au collège se traduit par :

- une intégration du numérique aux nouveaux programmes de chaque discipline et aux enseignements pratiques interdisciplinaires (EPI) ;
- un enseignement du code informatique, dès la classe de 5^e ;
- une éducation aux médias et à l'information (EMI).

L'EMI a pour objectif de permettre aux élèves d'exercer leur citoyenneté dans une société de l'information et de la communication, former des "cybercitoyens" actifs, éclairés et responsables de demain.

Elle doit répondre aux nouveaux besoins liés à la multiplication des usages de supports et réseaux numériques par les élèves. Elle comporte en particulier une éducation aux droits et devoirs associés à ces pratiques culturelles et sociales.

Les professeurs bénéficient d'une formation initiale et continue et ont accès à des ressources pédagogiques adaptées aux usages du numérique et aux apprentissages scolaires. Ce plan permet de développer et diffuser de nouveaux usages.

ZOOM

L'accompagnement éducatif des collégiens

Le travail personnel est important pour la réussite de la scolarité. Chaque enfant doit pouvoir travailler individuellement, au calme, pour faire ou refaire des exercices, apprendre ou réapprendre ses leçons, exercer sa mémoire, travailler son sens de l'analyse. Le travail personnel est important pour la réussite de la scolarité.

- Le dispositif **devoirs faits** entré en vigueur à la rentrée 2017 propose aux élèves des temps d'études accompagnés après 16h30 au sein de l'établissement et à titre gratuit. Chaque élève peut travailler individuellement au calme, faire ou refaire des exercices, apprendre ou réapprendre ses leçons.

- **L'accompagnement éducatif** dans les collèges d'éducation prioritaire est proposé aux élèves volontaires. Il peut prendre la forme d'études dirigées, d'activités culturelles et artistiques, de pratique sportive encadrée et de renforcement de la pratique des langues vivantes.

DANS MON ACADÉMIE



Le Centre de Liaison de l'Enseignement et des Médias d'Information (CLEMI) est chargé de l'éducation aux médias dans l'ensemble du système éducatif. Son action s'inscrit dans le projet académique et repose sur l'accompagnement des équipes pédagogiques et éducatives de tout niveau, quel que soit le média abordé.

La délégation du CLEMI de l'académie de Lille met en place et accompagne de nombreux temps forts : journalistes en résidence, semaine de la presse, printemps des médias, Medialab...

Découvrez l'organisation, l'offre de formation et les manifestations du CLEMI de Lille sur <http://clemi.ac-lille.fr>

UNE ORGANISATION EN CYCLES

Le cycle 3, de consolidation comprenant le CM1, le CM2 et la classe de 6e permet une meilleure continuité entre l'école élémentaire et le collège. Le cycle 4, cycle des approfondissements comprend les autres niveaux du collège. Cette organisation vise à améliorer le rythme et la progressivité des apprentissages et permet de réduire les difficultés et les redoublements.

LES CYCLES PÉDAGOGIQUES

Le cycle 3 : continuité entre école et collège

Le cycle 3 assure la continuité des apprentissages du CM1 à la 6^e. Ce cycle atténue le cloisonnement école-collège et doit permettre à l'élève de mieux vivre cette transition, facteur d'échec possible. Il doit permettre aux élèves de s'adapter à l'organisation et au nouveau cadre de vie du collège.

Le conseil école-collège, instance mise en place pour organiser du lien entre les deux structures permet aux équipes éducatives de l'école et du collège d'échanger sur leurs pratiques d'enseignement et sur le travail effectué en amont et en aval du passage en 6^e.

Cet espace d'échange enrichit leurs pratiques et les aide à déterminer sur quelles connaissances et quelles compétences doivent porter les enrichissements et approfondissements.

Ces rencontres permettent le suivi des élèves et la mise en commun d'actions personnalisées à mener auprès de certains d'entre eux.

Le cycle 4 : maîtrise du socle commun et préparation à l'orientation

Durant le cycle 4, les élèves développent leurs connaissances et leurs compétences dans les différentes disciplines. Ces dernières concourent à les préparer à mieux comprendre l'évolution de la société et à les aider à faire des choix éclairés de poursuite d'études.

À la fin du cycle 4, l'évaluation du niveau de maîtrise du socle commun contribue à l'obtention du diplôme national du brevet (DNB).

LES DISCIPLINES

Le temps hebdomadaire de prise en charge des élèves sur les quatre ans est passé de 110 h 30 à 115 h à la rentrée 2016 puis 116 h à la rentrée 2017, soit 29 h à chaque niveau.

Tous les collégiens ont 26 heures hebdomadaires d'enseignements obligatoires, se répartissant ainsi :

■ Cycle 3 : enseignements communs (23 h) et enseignements complémentaires (3 h) ;

■ Cycle 4 : enseignements communs (22 h) et enseignements complémentaires (4 h).

Les horaires des enseignements communs figurent dans les deux tableaux en bas de la page suivante (page 6).

Les enseignements complémentaires recouvrent l'accompagnement personnalisé (AP) et les enseignements pratiques interdisciplinaires (EPI).

Ils prennent appui sur les programmes d'enseignement et toutes les disciplines y contribuent. Ils doivent favoriser le travail en groupe à effectif réduit et les interventions conjointes de plusieurs enseignants.

L'accompagnement personnalisé est destiné à soutenir et à améliorer les compétences et connaissances des élèves. Il doit permettre de soutenir la capacité de l'élève à apprendre et à progresser en développant son autonomie et ses diverses compétences transversales. L'accompagnement se fait dans le cadre de la classe, selon un modèle inclusif, ce qui nécessite des pratiques pédagogiques différenciées.

Les enseignements pratiques interdisciplinaires permettent de construire et d'approfondir des connaissances et des compétences grâce à une réalisation concrète individuelle ou collective de projet par l'élève faisant appel à plusieurs disciplines.

AP et EPI doivent aussi contribuer à la mise en œuvre des parcours éducatifs : le parcours Avenir, le parcours éducatif de santé, le parcours d'éducation artistique et culturelle et le parcours citoyen. EPI ou parcours font l'objet d'une évaluation à l'oral dans le cadre du diplôme national du brevet (DNB).

C'est le conseil d'administration du collège, sur proposition du conseil pédagogique, qui détermine la répartition entre les enseignements complémentaires. Elle est identique pour tous les élèves d'un même niveau.

À l'issue du cycle 4, tout élève doit avoir bénéficié des deux formes d'enseignements complémentaires.

En outre, des enseignements facultatifs peuvent être proposés, dans les domaines des arts, des sports et des langues, aux élèves volontaires dans la limite de 3 h par semaine (voir la rubrique suivante consacrée aux sections particulières).

Cette organisation contribue à la diversification et à l'individualisation des pratiques pédagogiques.

ZOOM

Deux instances : le conseil pédagogique, le conseil d'administration

Il revient au conseil pédagogique, présidé par le/la chef/fe d'établissement et composé d'au moins un/e professeur/e principal/e de chaque niveau d'enseignement et un/e professeur/e par discipline, de préparer l'axe pédagogique du projet d'établissement.

Il est également consulté sur l'organisation des enseignements et la répartition entre enseignements complémentaires. Il donne son avis sur l'organisation des EPI et formule des propositions quant aux modalités de l'accompagnement personnalisé (AP).

Le conseil d'administration est composé de représentants de l'administration, d'élus représentants des personnels, représentants de parents d'élèves, d'élèves et de représentants de la commune et de la collectivité territoriale (département). Il arrête la répartition des moyens horaires (DHG) entre les enseignements communs, les enseignements complémentaires (accompagnement personnalisé et enseignements pratiques interdisciplinaires) et les enseignements facultatifs.

LES SECTIONS PARTICULIÈRES (ARTISTIQUES, SPORTIVES ET LINGUISTIQUES)

Les sections artistiques

Des classes à horaires aménagés musique (Cham), danse (Chad), théâtre (Chat) et arts plastiques (Chaap) sont organisées pour permettre aux élèves de recevoir, dans le cadre des horaires et programmes scolaires, un enseignement artistique renforcé.

Un allègement des horaires de l'enseignement général, de 3 h 30 à 4 h 30 selon les classes, est réparti sur l'ensemble des disciplines.

L'enseignement de la musique, de la danse, du théâtre et des arts plastiques est dispensé avec le concours des conservatoires nationaux de région, des écoles nationales de musique et de danse, ou de tout autre établissement agréé.

La durée hebdomadaire d'enseignement varie selon les classes de 5 à 7 heures. Les demandes d'admission dans les classes à horaires aménagés sont soumises pour examen à une commission constituée du/de la principal/e du collège d'accueil, d'au moins un/e des professeurs de l'équipe du collège concerné, d'un/e responsable de l'établissement artistique,

de professeurs et de représentants de parents d'élèves.

La commission s'assure de la motivation et des capacités des candidats à suivre avec profit l'enseignement visé. C'est le/la directeur/trice académique des services départementaux de l'Éducation nationale (Dasen) qui, sur avis de cette commission, affecte les élèves.

Des dérogations à la carte scolaire peuvent être accordées dans la limite des places disponibles, au titre du motif "parcours particulier de l'élève".

Les sections sportives scolaires

Les collégiens, motivés, aptes à une pratique sportive renforcée et approfondie, et désireux de poursuivre un cursus scolaire normal, ont la possibilité d'intégrer une section sportive scolaire, en partenariat avec les fédérations sportives nationales ou leurs structures déconcentrées.

Les élèves bénéficient, en plus des horaires obligatoires d'EPS, d'un entraînement plus soutenu dans une discipline sportive, proposée par l'établissement, tout en suivant une scolarité normale. La sélection des élèves s'effectue sur dossiers scolaire et sportif.

Des dérogations à la carte scolaire peuvent être accordées dans la limite des places disponibles au titre du motif "parcours particulier de l'élève".

ZOOM

L'enseignement moral et civique (EMC)

L'EMC, créé par la loi du 8 juillet 2013 d'orientation et de programmation pour la refondation de l'École de la République, s'est substitué aux programmes d'éducation civique.

L'objectif de l'EMC est de former l'élève à la morale civique (laïque) en lien avec les valeurs de la citoyenneté, c'est-à-dire la connaissance de la République et l'appropriation de ses valeurs, le respect des règles, de l'autre, de ses droits et de ses biens, tout en développant son sens critique et son jugement.

À l'école et au collège, l'EMC met en œuvre quatre principes : penser et agir par soi-même et avec les autres et pouvoir argumenter ses positions et ses choix ; comprendre le bien-fondé des normes et des règles régissant les comportements individuels et collectifs, les respecter et agir conformément à elles ; reconnaître le pluralisme des opinions, des convictions, des croyances et des modes de vie ; construire du lien social et politique.

Cet enseignement s'appuie sur diverses méthodes et démarches, telles que le débat argumenté ou réglé, les dilemmes moraux, la discussion à visée philosophique, la méthode de clarification des valeurs, les conseils d'élèves, et la technique des messages clairs.

| ENSEIGNEMENTS | HORAIRES HEBDOMADAIRES |
|---|------------------------|
| | 6 ^e |
| Éducation physique et sportive | 4 h |
| Enseignements artistiques* (arts plastiques + éducation musicale) | 1 h + 1 h |
| Français | 4 h 30 |
| Histoire-géographie | 3 h |
| Enseignement moral et civique | 3 h |
| Langue vivante | 4 h |
| Mathématiques | 4 h 30 |
| SVT, technologie, physique-chimie | 4 h |
| Total** | 23 h + 3 h*** |

* Chacun de ces enseignements peut être organisé à raison de 2 heures hebdomadaires sur un semestre. L'éducation musicale pourra, sur le principe du volontariat, se pratiquer également au sein de chorales scolaires.

** S'y ajoutent au moins 10 heures annuelles de vie de classe.

*** Ces 3 heures hebdomadaires sont consacrées aux enseignements complémentaires.

| ENSEIGNEMENTS | HORAIRES HEBDOMADAIRES | | |
|---|---------------------------------|----------------|----------------|
| | 5 ^e | 4 ^e | 3 ^e |
| Éducation physique et sportive | 3 h | 3 h | 3 h |
| Enseignements artistiques* (arts plastiques + éducation musicale) | 1 h + 1 h | 1 h + 1 h | 1 h + 1 h |
| Français | 4 h 30 | 4 h 30 | 4 h |
| Histoire-géographie | 3 h | 3 h | 3 h 30 |
| Enseignement moral et civique | 3 h | 3 h | 3 h 30 |
| Langue vivante 1 | 3 h | 3 h | 3 h |
| Langue vivante 2 | 2 h 30 | 2 h 30 | 2 h 30 |
| Mathématiques | 3 h 30 | 3 h 30 | 3 h 30 |
| SVT | 1 h 30 | 1 h 30 | 1 h 30 |
| Technologie | 1 h 30 | 1 h 30 | 1 h 30 |
| Physique-chimie | 1 h 30 | 1 h 30 | 1 h 30 |
| Total** | 22 h + 4 h par niveau*** | | |

* Chacun de ces enseignements peut être organisé à raison de 2 heures hebdomadaires sur un semestre. L'éducation musicale pourra, sur le principe du volontariat, se pratiquer également au sein de chorales scolaires.

** S'y ajoutent au moins 10 heures annuelles de vie de classe par niveau.

*** Ces 4 heures hebdomadaires sont consacrées aux enseignements complémentaires.



Le cadre européen commun de référence pour les langues (CECRL)

Publié en 2001, le CECRL est un outil destiné à déterminer et à harmoniser les niveaux d'apprentissage des langues en Europe. Six niveaux de compétences sont classés de A1 à C2.

Pour chaque langue et chaque niveau, des référentiels ont été élaborés grâce à la description de compétences, linguistiques, pragmatiques ou culturelles et de groupes d'activités de communication langagière (écouter, lire, s'exprimer oralement en continu, écrire, prendre part à une conversation, traduire et interpréter).

Erasmus+ : mobilité pour les enseignants

Pour la période 2014-2020, l'Union européenne s'est dotée d'un programme de 16 milliards d'euros pour l'éducation, la formation, la jeunesse et le sport, Erasmus+ qui regroupe tous les programmes dont Erasmus, Leonardo da Vinci, Comenius.

Il s'articule autour de la mobilité des individus à des fins d'éducation et de formation, de coopération en matière d'innovation et d'échanges de bonnes pratiques, et de soutien à la réforme des politiques.

Il donne la possibilité aux enseignants, entre autres, de séjourner à l'étranger afin de renforcer leurs compétences. Les professeurs bénéficient de deux types de mobilité : enseignement et formation.

Ils peuvent réaliser des missions d'enseignement (de 2 jours à 2 mois) dans un établissement partenaire et dispenser des cours intégrés dans le programme officiel de l'établissement étranger.

Ils peuvent également effectuer une mobilité de formation au sein d'un établissement, d'une entreprise ou d'un organisme de formation d'un autre pays européen.

Enfin, la mobilité d'enseignement est également ouverte au personnel d'une entreprise étrangère invité par un établissement français pour des missions d'enseignement.

Plus d'une centaine d'activités sportives sont proposées : football, rugby, volleyball, cyclisme, natation... mais aussi arts du cirque, aviron, triathlon, acrosport, ski alpin, etc.

Les élèves bénéficient au minimum de 3 heures hebdomadaires d'entraînement, réparties en deux séquences si possible.

Ne pas confondre les sections sportives avec les dispositifs suivants :

- les parcours de l'excellence sportive, pôle Espoir et pôle France, dont l'existence relève du ministère en charge des sports ;

- les activités sportives proposées par l'union nationale du sport scolaire (UNSS) dont l'inscription s'établit sur la base du volontariat des élèves.

Les connaissances et les compétences développées dans l'ensemble des activités pratiquées au sein de la section sportive sont partie intégrante du processus d'acquisition du socle commun de connaissances et de compétences.

Les sections linguistiques

Tous les élèves commencent l'apprentissage d'une deuxième langue vivante en 5^e. L'apprentissage d'une LV2, étrangère ou régionale, est toutefois possible dès la 6^e, dans le cadre d'un **dispositif bilangue**.

Pour les langues étrangères, il existe également quelques sections internationales dès la 6^e et l'éventualité d'un enseignement renforcé de langues et cultures européennes au cycle 4 portant sur la langue ou une des langues étudiée(s) en 6^e.

En Alsace, un enseignement bilingue français-allemand est proposé avec la particularité que l'allemand y est considéré comme une langue régionale.

Les sections internationales

Elles permettent d'offrir aux élèves, français, étrangers ou binationaux, une formation bilingue et biculturelle. La formation en section internationale constitue un parcours exigeant.

Les sections internationales existent pour 17 langues : l'allemand, l'anglais, l'américain, l'arabe, le chinois, le coréen, le danois, l'espagnol, l'italien, le japonais, le néerlandais, le norvégien, le polonais, le portugais, le portugais du Brésil, le russe et le suédois.

Au collège, la section internationale propose un enseignement complémentaire de la langue et de la littérature (5 à 7 heures hebdomadaires) ainsi qu'un enseignement de l'histoire-géographie (4 heures hebdomadaires assurés pour moitié en français (2 h) et dans la langue de la section (2 h)).

En section chinoise, ce sont les mathématiques qui sont enseignées dans la langue de la section (1 h 30 hebdomadaire, qui s'ajoute aux horaires normaux d'enseignement).

Ces enseignements spécifiques à la section internationale représentent 8 à 10 heures d'enseignement hebdomadaire dans la langue de la section, dont 4 heures supplémentaires par rapport aux horaires normaux d'enseignement.

L'admission d'un élève dans une section internationale de collège est prononcée par le/la directeur/trice académique des services départementaux de l'Éducation nationale, sur proposition du/de la chef/fe d'établissement, au regard du dossier de candidature et des résultats à un examen préliminaire (écrit et oral).

Des dérogations à la carte scolaire peuvent être accordées dans la limite des places disponibles au titre du motif "parcours particulier de l'élève".

Les élèves ayant suivi un parcours de formation en section internationale passent des épreuves spécifiques au diplôme national du brevet de façon à obtenir l'option internationale du DNB. Aux épreuves communes à l'ensemble des élèves, s'ajoutent deux épreuves spécifiques orales en langue et littérature et en histoire-géographie (mathématiques pour la section internationale chinoise), affectées chacune du coefficient 1. Les deux épreuves sont conduites dans la langue de la section.

Les sections de langues régionales

Elles s'adressent principalement aux élèves ayant bénéficié de ce type d'enseignement à l'école primaire et s'inscrivent la plupart du temps dans une continuité du primaire au lycée. Dans ces sections, l'enseignement de langue et de culture régionales est de 3 heures hebdomadaires minimum. Une ou plusieurs disciplines sont enseignées dans la langue régionale (basque, breton, catalan, corse, créole, occitan), afin d'atteindre progressivement un enseignement à parité en français et en langue régionale.

Les langues anciennes

Les collèges peuvent proposer un enseignement de latin et/ou grec dès la 5^e. Tout ce qui est décrit ci-dessus relève des enseignements facultatifs dans le cadre de la dotation horaire sur la base de trois heures par semaine et par division.

Par ailleurs, depuis la rentrée 2017, à chaque niveau, un enseignement commun ou un enseignement complémentaire peut être dispensé dans une langue vivante étrangère, ou régionale, à la condition que l'enseignement en langue étrangère, ou régionale, ne représente pas plus de la moitié du volume horaire de l'enseignement considéré.

ENSEIGNER AVEC LE NUMÉRIQUE

Élément clé de la refondation de l'École, la diffusion des usages du numérique dans l'enseignement constitue un puissant levier de modernisation, d'innovation pédagogique et de démocratisation du système scolaire. Elle est également un formidable outil d'inclusion des enfants en situation de handicap. Le site « <http://ecolenumerique.education.gouv.fr> » permet à chaque professionnel de découvrir des ressources pédagogiques adaptées aux usages du numérique, de s'inscrire à un réseau social dédié aux enseignants, de découvrir des vidéos de mise en place de ces ressources et de s'informer sur le plan numérique ; il fait aussi le lien vers la plateforme Myriaé.



RESSOURCES NUMÉRIQUES POUR L'ÉCOLE (LISTE NON EXHAUSTIVE)

MYRIAÉ

Proposé par le ministère de l'Éducation nationale et le réseau Canopé (anciennement nommé CNDP, CRDP), Myriaé est un portail de recherche et de présentation des ressources numériques pour l'École.

<https://myriae.education.fr>

VIAÉDUC

Le réseau social des enseignants permet de mutualiser, de collaborer mais aussi d'échanger avec d'autres enseignants quels que soient les disciplines, les niveaux ou les académies.

<https://www.viaeduc.fr/>

BANQUE DE RESSOURCES NUMÉRIQUES POUR L'ÉCOLE (BRNE CYCLES 3 ET 4)

Dans le cadre du plan numérique pour l'École et de la mise en œuvre de la réforme des programmes à la rentrée 2016, des banques de ressources numériques éducatives (BRNE) sont gratuitement mises à disposition des enseignants et des élèves du CM1 à la 3^e et sont organisées par cycles d'apprentissage.

Pour y accéder, les enseignants doivent s'inscrire avec leur adresse professionnelle ou se connecter via leur ENT lorsque cela est possible.

L'accès direct aux banques de ressources selon la discipline et le niveau souhaité se fait via :

<http://ecolenumerique.education.gouv.fr/brne/>

ÉDUTHÈQUE ET RESSOURCES ÉDUCATIVES LIBRES

Ce portail fournit à tous les enseignants et à leurs élèves une structuration de milliers de ressources numériques pédagogiques de ses partenaires, grands établissements culturels et scientifiques.

www.edutheque.fr

ACQUÉRIR DES RESSOURCES NUMÉRIQUES POUR L'ÉCOLE

Ce didacticiel présenté sous forme de fiches permet aux enseignants d'acquérir des repères afin d'identifier les principaux portails et sites qui proposent un choix de ressources numériques (qui peuvent être différents du portail Myriaé), de sélectionner une ressource en fonction de différents critères et de vérifier que leurs critères principaux de choix sont pertinents.

<http://eduscol.education.fr/pid33469/acquerir-des-ressources-numeriques.html>

SIALLE : INFORMATION SUR LES LOGICIELS LIBRES ÉDUCATIFS

Plateforme web destinée à informer les enseignants sur les logiciels libres pouvant avoir une utilité pour l'éducation.

<http://www.reseau-canope.fr/sialle/>

NUMÉRIQUE ET HANDICAP : RESSOURCES NUMÉRIQUES ADAPTÉES SOUTENUES ET RÉALISÉES

Pour chaque trouble des apprentissages, cette page présente toutes les ressources numériques soutenues par la Direction du numérique pour l'Éducation du ministère de l'Éducation nationale dans le cadre de la commission multimédia.

<http://eduscol.education.fr/cid56843/ressources-numeriques-adaptees-soutenues-et-realisees.html>

SITES DISCIPLINAIRES, ÉDU'BASES ET LETTRES TIC'ÉDU SUR LE SITE ÉDUSCOL :

Les sites disciplinaires d'Éduscol proposent une vision d'ensemble de la discipline, des actualités spécifiques et des présentations de ressources pédagogiques et éducatives.

Les lettres Tic'Édu sont des lettres d'information sur les usages et les ressources numériques dans chaque discipline.

ÉDU'bases est une banque nationale de mutualisation de ressources académiques par disciplines.

<http://eduscol.education.fr/cid56924/tous-les-sites-disciplinaires.html>

L'ÉVALUATION DES ACQUIS SCOLAIRES

Les nouvelles modalités d'évaluation des acquis scolaires des élèves, entrées en application à la rentrée 2016, privilégient une évaluation constructive, qui valorise les progrès et soutient la motivation. Elle vise aussi à traduire la réalité des compétences effectivement maîtrisées par chaque élève.

DES BILANS PÉRIODIQUES ET DE FIN DE CYCLE

À l'école élémentaire comme au collège, les modalités de notation et d'évaluation visent à rendre les pratiques d'évaluation plus efficaces, plus adaptées et plus motivantes, compréhensibles par les familles, tout en encourageant le désir d'apprendre chez tous les élèves.

Une évaluation positive, simple et lisible qui doit aussi permettre de mesurer le degré d'acquisition des connaissances et des compétences atteint par l'élève, dans chaque domaine de formation du socle commun, au regard des objectifs fixés par les programmes pour les différents enseignements, ainsi que sa progression.

Bilans périodiques

À la fin de chaque trimestre, ils renseignent sur les acquis, les progrès et les difficultés de l'élève dans chaque matière, les principaux éléments du programme travaillé et fournissent un positionnement au regard des objectifs d'apprentissage.

Chaque établissement fait le choix d'une ou de plusieurs modalités d'évaluation. À partir de la classe de 6^e, les bilans périodiques peuvent contenir des notes, ou tout autre repère, ou un positionnement par niveau qui indique, pour chaque matière, si les objectifs fixés pour la période sont « non atteints », « partiellement atteints », « atteints » ou « dépassés ».

Le bilan comprend également différents éléments, sur la vie scolaire (assiduité, ponctualité, participation à la vie de l'établissement) et le déroulement de l'accompagnement personnalisé.

Est également mentionné l'investissement de l'élève dans des projets interdisciplinaires (EPI) et les parcours éducatifs.

Il précise éventuellement les modalités spécifiques d'accompagnement (PAP, PAI, PPRE, PPS, etc.).

En troisième, sont mentionnés les vœux d'orientation (provisoires puis définitifs) et la décision d'orientation. Une annexe de correspondance est jointe au bilan périodique pour favoriser le dialogue avec les familles.

Bilans de fin de cycle

À la fin de chaque cycle, les équipes pédagogiques font le bilan. Il est établi à l'issue du conseil de classe du 3^e trimestre, selon une échelle de 1 à 4 : « Maîtrise insuffisante », « Maîtrise fragile », « Maîtrise satisfaisante », « Très bonne maîtrise ». En fin de cycle 4, ces échelons sont pris en compte pour l'attribution du diplôme national du brevet (DNB).

Son obtention dépend de la somme des points obtenus par l'élève, au regard du degré de maîtrise de chacun des cinq domaines du socle, et de ses résultats à l'examen.

LE LIVRET SCOLAIRE

À la rentrée 2016, un seul outil commun de suivi de la scolarité obligatoire, le livret scolaire unique (LSU), a remplacé le livret personnel de compétences. L'ensemble des éléments du parcours d'un élève y sont numérisés. Il est déployé dans l'enseignement public ou privé sous contrat.

Il recense ce que les élèves ont appris, du CP à la 3^e, dans une logique de mise en cohérence du parcours scolaire global et de suivi des progrès dans l'acquisition des fondamentaux, tout au long des cycles.

Il comprend les bilans périodiques et les bilans de fin de cycle qui se sont substitués aux bulletins scolaires trimestriels, l'attestation de maîtrise du socle commun de connaissances, de compétences et de culture, ainsi que les différentes attestations officielles obtenues à l'école ou au collège : prévention et secours civiques de niveau 1 (PSC1), attestation scolaire de sécurité routière (ASSR 1 et 2), attestation d'éducation à la route (AER), attestation scolaire « savoir nager » (ASSN).

Depuis novembre 2017, la mise en œuvre d'un traitement automatisé de données à caractère personnel dénommé « Livret scolaire unique numérique » (LSUN) a été autorisé.

Le traitement LSUN comporte un téléservice ayant pour finalités de permettre aux élèves et à leurs responsables légaux de consulter et de télécharger les différents bilans et attestations mentionnés ci-dessus. Accessible en ligne, il facilite le suivi de la scolarité de l'élève, même en cas de changement d'établissement et d'académie. C'est un outil de liaison entre les enseignants et les parents qui disposent d'un identifiant et d'un mot de passe permettant d'y accéder via les téléservices du ministère de l'Éducation nationale.

Les élèves et les familles peuvent, quand ils le souhaitent, consulter, sauvegarder et télécharger les contenus du livret (bilans et attestations officielles) pendant toute la durée du cycle et une année au-delà.

« Lorsqu'un élève rencontre des difficultés importantes d'apprentissage, un dispositif d'accompagnement pédagogique est mis en place. À titre exceptionnel, lorsque le dispositif d'accompagnement pédagogique proposé n'a pas permis de pallier les difficultés importantes d'apprentissage rencontrées par l'élève, un redoublement peut être décidé par le chef d'établissement en fin d'année scolaire. »

DES DIPLÔMES RÉNOVÉS

Au collège, les élèves peuvent obtenir des diplômes et des attestations à caractère obligatoire ou non.

La mise en place du nouveau socle commun de connaissances et de compétences a conduit à la rénovation du Diplôme national du Brevet (DNB) et du Certificat de formation générale (CFG) ainsi qu'à l'introduction de l'attestation de compétences numériques (ex B2i). La session 2018 verra le renforcement du DNB avec 5 épreuves comptant autant que l'évaluation des acquis des élèves prévus par le socle.

LE DIPLÔME NATIONAL DU BREVET

Pour les candidats scolaires

Les élèves inscrits sont considérés comme «candidats scolaires», à l'exception des élèves des dispositifs Dima qui se présentent comme «candidats individuels».

À partir de la session 2018, l'obtention du Diplôme national du Brevet (DNB) reposera autant sur les points acquis à l'épreuve ponctuelle de fin de cycle 4, en juin, que sur l'évaluation des acquis en contrôle continu.

L'évaluation du socle commun représente 400 points. Il atteste les connaissances, les compétences et la culture acquises à la fin de la scolarité obligatoire et déclinées en huit composantes.

Ces composantes sont évaluées selon une grille de quatre appréciations qui correspondent chacune à un nombre de points.

- Maîtrise insuffisante : 10 points
- Maîtrise fragile : 25 points
- Maîtrise satisfaisante : 40 points
- Très bonne maîtrise : 50 points

L'addition des points acquis pour chaque composante donne le résultat de l'élève à l'évaluation.

Les épreuves finales représentent 400 points.

Elles comprennent 4 épreuves écrites et 1 épreuve orale :

- **Épreuve 1** : Français (écrit - 3h - 100 points) ;
- **Épreuve 2** : Mathématiques (écrit - 2h - 100 points) ;
- **Épreuve 3** : Histoire - géographie et enseignement moral et civique (écrit - 2h - 50 points) ;
- **Épreuve 4** : Sciences (écrit - 1h - 50 points).

A la session 2018, les candidats pour la série générale composeront en sciences de la vie de la Terre et en technologie et

ceux pour la série professionnelle (voir page suivante) en physique-chimie et en technologie.

■ **Épreuve 5** : Présentation d'un projet mené en histoire des arts, dans le cadre d'un EPI ou de l'un des parcours éducatifs (oral : présentation puis entretien - 100 points). Deux modalités possibles : oral individuel de 15 min ou un oral collectif de 25 min. La note reste individuelle.

En option, des enseignements facultatifs (latin, grec, langues régionales, etc.) peuvent permettre d'obtenir jusqu'à 20 points supplémentaires.

Les élèves ayant suivi un enseignement de complément ou un enseignement de langue des signes française bénéficient en outre de :

- 10 points (objectifs d'apprentissage atteints) ;
- 20 points (objectifs dépassés).

Le DNB est décerné si l'élève cumule 400 points sur 800.

Des mentions sont octroyées :

- Mention «assez bien» : au moins 480 points cumulés ;
- Mention «bien» : au moins 560 points cumulés ;
- Mention «très bien» : au moins 640 points cumulés.

Pour les cas particuliers

TAUX DE RÉUSSITE AU DNB 2017

LES RÉSULTATS 2017 AU DNB SONT MEILLEURS QU'EN 2016 : **+1,7 POINT**
LES RÉSULTATS DE LA SÉRIE GÉNÉRALE ONT AUGMENTÉ DE 2 POINTS
ET CEUX DE LA SÉRIE PROFESSIONNELLE ONT RECLÉ DE 1,5 POINT



Série générale : **89,8 % (+2 points / 2016)**

Série professionnelle : **79,7 % (-1,5 point / 2016)**

Ensemble des séries : **89 % (+1,7 point / 2016)**

Les candidats individuels présentent le DNB uniquement sous forme d'examen.

Les élèves en situation de handicap ou bénéficiant d'un plan d'accompagnement personnalisé (PAP) peuvent bénéficier d'aides, d'aménagements et d'adaptations pédagogiques nécessaires à leur situation. Cela peut être :

- un aménagement éventuel des conditions de déroulement des épreuves ;
- une majoration du temps imparti pour une ou plusieurs épreuves, sous certaines conditions ;
- la conservation, durant cinq ans, des notes à des épreuves ;
- l'étalement sur plusieurs sessions du passage des épreuves ;
- des adaptations ou des dispenses d'épreuves, rendues nécessaires par certaines situations de handicap, sous certaines conditions.

Les candidats des sections bilingues français-langue régionale ont la possibilité de composer en français ou en langue régionale, lors de l'épreuve d'histoire-géographie-enseignement moral et civique.

Les élèves des sections internationales de collège et des établissements franco-allemands peuvent se présenter à « l'option internationale » ou à « l'option franco-allemande » du DNB. Les élèves sont soumis aux mêmes épreuves écrites que les autres candidats et à l'épreuve orale d'histoire des arts passée en établissement comme les autres candidats également. Aux épreuves obligatoires du DNB s'ajoutent 2 épreuves orales, l'une dans la langue de la section internationale ou l'allemand pour les établissements franco-allemands, l'autre dans la discipline non linguistique. La mention « internationale » ou « franco-allemande » au DNB est obtenue pour une note supérieure ou égale à 25 sur 50 pour chacune des deux épreuves.

Le total des points passe donc à 900 et les points obtenus aux épreuves orales spécifiques sont pris en compte dans le calcul des mentions : «assez bien» si le total des points est au moins égal à 540 points au total ; «bien» si ce total est au moins égal à 630 points ; «très bien» si ce total est au moins égal à 720 points.

Une cérémonie républicaine de remise des diplômes aux élèves est organisée au début de l'année scolaire suivant l'obtention du brevet.



© - Jérôme Pallé/ONISEP

La série professionnelle du DNB

Si la plupart des élèves se présentent à la série générale, 9 % d'entre eux candidatent en série professionnelle.

Cette série s'adresse à des élèves de 3^e prépa pro, Segpa, Dima, UPE2A, Ulis ainsi qu'à ceux scolarisés en maison familiale rurale (MFR).

Les conditions d'obtention sont les mêmes que pour la série générale, à savoir la validation du socle commun et la réussite à des épreuves ponctuelles (écrites et orales) en fin de classe de 3^e.

LE CERTIFICAT DE FORMATION GÉNÉRALE

Depuis la session 2017, le Certificat de formation générale (CFG) atteste une « maîtrise satisfaisante » des connaissances et des compétences attendues en fin de cycle 3 (CM1-CM2-6^e). Le CFG s'adresse notamment aux élèves de 3^e Segpa (collège ou Erea) pour lesquels il est obligatoire.

Pour tous les candidats, le CFG est attribué quand le total des points est supérieur ou égal à 200.

Pour les candidats scolaires

L'obtention du Certificat de formation générale (CFG) repose sur les points obtenus au contrôle continu et à l'épreuve orale passée en fin du cycle 4.

Le contrôle continu - 240 points : L'évaluation de la maîtrise de chacune des 8 composantes du socle commun est déterminée par rapport à l'échelle de référence

du cycle 3, chacun donnant un nombre de points :

- Maîtrise insuffisante : 10 points
- Maîtrise fragile : 20 points
- Maîtrise satisfaisante : 25 points
- Très bonne maîtrise : 30 points

L'épreuve orale - 160 points :

Elle dure 20 minutes. Elle repose sur un entretien avec le jury et prend appui sur un dossier, préparé par le candidat. Cette épreuve orale permet d'évaluer sa maîtrise de l'expression orale, sa capacité à entrer dans le dialogue, à retracer son expérience, à argumenter et à justifier le projet choisi.

Le niveau de maîtrise attendu pour chacune des 8 composantes doit être au moins égal à l'échelon « Maîtrise satisfaisante » de l'échelle de référence du cycle 3.

Le bilan de fin de cycle 4 du livret scolaire est pris en compte pour l'attribution du diplôme.

Pour les candidats individuels

L'obtention du Certificat de formation générale (CFG) repose sur les points obtenus à deux épreuves écrites et une épreuve orale :

- Épreuve écrite (1 h - 120 points) : français
- Épreuve écrite (1 h - 120 points) : mathématiques
- Épreuve orale (15 mn - 160 points) : présentation d'un projet

Deux sessions annuelles au moins sont organisées.

Comme pour le DNB, une cérémonie républicaine de remise des diplômes aux élèves est organisée au début de l'année scolaire suivant l'obtention du CFG.

LES BREVETS ET ATTESTATIONS

Attestation de compétences numériques

Depuis la rentrée 2017, l'attestation de compétences numériques remplace le brevet informatique et Internet (B2i).

Au collège, les compétences numériques des élèves sont évaluées dans le cadre du socle commun de connaissances, de compétences et de culture conformément au livret scolaire unique (LSU). Ces compétences sont définies par le nouveau cadre de référence élaboré en 2016.

Les compétences numériques seront ainsi évaluées sur 5 domaines et 16 sous-domaines :

- Information et données (recherche d'information et traitement des données) ;
- Communication et collaboration (interactions, netiquette, partage de contenus) ;
- Contenus (création de contenus numériques) ;
- Protection et sécurité ;
- Environnement numérique (comment s'insérer dans un monde numérique et comprendre son fonctionnement).

8 niveaux de maîtrise sont identifiés pour chaque domaine et sous-domaine. Ils sont définis indépendamment des niveaux de qualification du système éducatif.

Une plateforme en ligne d'évaluation et de certification des compétences numériques, PIX, est créée et applicable aux collégiens, dès la classe de quatrième. Elle permet, à partir de situations d'évaluation dans les différents domaines et compétences du cadre de référence, à un "usager" (élève à partir de la 4^e, étudiant, adulte) d'accumuler, pas à pas, des unités de valeur (PIX) correspondant aux différents niveaux du référentiel.

Les attestations scolaires de sécurité routière de 1^{er} et 2^e niveau (ASSR 1 et ASSR 2)

L'éducation à la sécurité routière est obligatoire au collège, intégrée dans le socle commun de connaissances, de compétences et de culture, et sanctionnée par les ASSR 1 et 2. Cet enseignement se fait en partenariat avec l'équipe éducative et les associations partenaires.

L'éducation à la sécurité routière est progressive et comprend 3 niveaux de validation. Elle débute à l'école primaire avec l'attestation de première éducation à la route (Aper) au cours du cycle 3.

Elle se poursuit au collège au cours du cycle 4, validée par la préparation des deux attestations scolaires de sécurité routière :

L'ASSR de niveau 1 : proposée aux élèves de 5^e ou de niveau correspondant, et aux élèves d'autres classes qui ont 14 ans au cours de l'année civile. Elle est obligatoire, pour pouvoir s'inscrire à la formation pratique du brevet de sécurité routière (BSR) qui est indispensable pour conduire un cyclomoteur à partir de 14 ans.

L'ASSR de niveau 2 : proposée aux élèves de 3^e ou de niveau correspondant, et aux élèves d'autres classes qui ont 16 ans au cours de l'année civile. Elle doit être acquise avant 16 ans, âge exigé pour commencer la conduite accompagnée. Elle est obligatoire pour s'inscrire au permis de conduire. L'ASSR2 peut se préparer sans avoir l'ASSR1 et permet aussi de préparer le BSR.

Par ailleurs, il existe pour les élèves présentant une déficience visuelle, l'attestation d'éducation à la route (AER).

Des actions pédagogiques sur la sécurité routière et plus largement sur la théma-

28 000 filles et garçons dans les sections de jeunes sapeurs-pompiers (JSP)

tique de la mobilité citoyenne peuvent être organisées dans toutes les classes de collège, notamment au travers des enseignements pratiques interdisciplinaires (EPI).

Le brevet d'initiation aéronautique

Le brevet d'initiation aéronautique (BIA) est un diplôme qui valide un niveau d'initiation à la culture scientifique et technique dans le domaine de l'aéronautique et du spatial.

Il est ouvert aux élèves intéressés. La préparation du BIA, assurée par un enseignant certifié, est ouverte aux élèves de 3^e de collège et aux élèves de lycée volontaires.

Le BIA développe des connaissances et compétences en : météorologie et aérologie / aérodynamique, aérostatique et principes du vol / étude des aéronefs et des engins spatiaux / navigation, réglementation, sécurité des vols / histoire et culture de l'aéronautique et du spatial.

L'enseignement se fait par une approche aussi concrète que possible : exposés, expérimentation, simulation de vol, organisation de vols « découverte ». Des visites d'installations aéroportuaires, d'ateliers de maintenance, d'entreprises de construction, de musées ou d'écoles aéronautiques, ainsi que des rencontres avec des professionnels, sont organisées.

Le brevet d'initiation aéronautique comprend :

- une épreuve obligatoire écrite sous forme de QCM (2 h 30 - coef. 5) ;
- une épreuve facultative écrite d'anglais (30 mn - coef. 1).

Le diplôme est délivré aux candidats qui ont obtenu une note moyenne supérieure ou égale à 10.

Le diplôme délivré aux candidats admis peut porter les mentions suivantes : «assez bien», «bien», «très bien».

Le brevet national de jeunes sapeurs-pompiers

Le brevet national de jeunes sapeurs-pompiers (BJSP) est un diplôme ouvert aux jeunes de 11 à 18 ans volontaires et déclarés aptes physiquement.

Le BJSP est une première étape pour les jeunes motivés qui souhaitent devenir sapeurs-pompiers volontaires. La formation se déroule sur 4 ans (collège et lycée).

Graduée en 4 cycles (de JSP1 à JSP4) la formation permet l'acquisition, dans le respect des valeurs des sapeurs-pompiers, des compétences dans les domaines suivants : le prompt secours / la lutte contre les incendies / la protection des biens et de l'environnement / l'engagement citoyen et les acteurs de la sécurité civile / les activités physiques et sportives.

L'obtention du BJSP repose sur un examen qui comprend :

- une évaluation du module prompt secours ;
- deux épreuves écrites (questionnaires) : une sur l'incendie et une sur les opérations diverses ;
- quatre épreuves pratiques ;
- quatre épreuves sportives.

En milieu scolaire, le brevet national de JSP peut être intégré dans l'outil Folios et s'inscrire dans l'un des parcours éducatifs.

LE PARCOURS DE L'ÉLÈVE ET SON ORIENTATION

LES PARCOURS ÉDUCATIFS

| | |
|---|----|
| Le parcours Avenir..... | 14 |
| Le parcours d'éducation artistique et culturelle..... | 14 |
| Le parcours citoyen | 15 |
| Le parcours éducatif de santé..... | 15 |

L'OUTIL NUMÉRIQUE FOLIOS AU SERVICE DES PARCOURS

| | |
|---|----|
| Une application pour tous..... | 16 |
| Fiche d'activité en classe : prise en main de Folios..... | 17 |

L'ORIENTATION : UNE MISSION PARTAGÉE

| | |
|---------------------------------|----|
| Le projet d'établissement | 18 |
| Le rôle des acteurs | 18 |

LES PARCOURS ÉDUCATIFS

Du point de vue de l'élève, un parcours est un ensemble d'activités qui visent à l'acquisition de compétences. Ces compétences se construisent et s'approprient personnellement et progressivement tout au long de la scolarité. Depuis 2015, quatre parcours éducatifs ont été mis en place, le parcours Avenir, le parcours éducatif de santé, le parcours d'éducation artistique et culturelle et le parcours citoyen.

ZOOM



© Drivepix-Fotolia.com

Le conseil national éducation-économie (CNEE)

Le CNEE, créé à l'initiative du ministère de l'Éducation nationale, du ministère de l'Enseignement supérieur, de la Recherche et de l'Innovation, est une instance de dialogue et de prospective qui vise à mieux articuler les enjeux éducatifs, de l'enseignement scolaire à l'enseignement supérieur, et les enjeux économiques.

Il travaille au développement de la relation entre l'éducation (enseignement scolaire et enseignement supérieur), l'économie et l'emploi. Il élabore en particulier des recommandations pour améliorer l'insertion professionnelle des jeunes.

Il est composé de chefs d'entreprise, de représentants de salariés, d'employeurs et d'enseignants, d'universitaires et de chercheurs, d'administrateurs de l'Éducation nationale, de l'Enseignement supérieur, de l'Industrie et de l'Emploi, d'un/e président/e de région, et de personnalités qualifiées issues notamment du monde associatif.

Il a chargé son groupe de travail "parcours Avenir" d'élaborer deux guides pratiques : un pour les entreprises : "Entreprises pour l'école" et un pour les équipes éducatives : "École et entreprises", construits de manière à faciliter l'implication réciproque des acteurs du monde économique et du monde de l'éducation au bénéfice des élèves.

Ces documents sont le fruit d'un travail collectif mené avec le concours de la Direction générale de l'enseignement scolaire (Dgesc), de l'Office national d'information sur les enseignements et les professions (Onisep), de l'Inspection générale de l'Éducation nationale (IGEN), et avec la participation de nombreux acteurs de la relation École-Entreprise.

LE PARCOURS AVENIR

Le parcours Avenir (PA) est conçu pour permettre à chaque élève de la classe de 6^e à la classe de terminale de construire son parcours d'information, d'orientation et de découverte du monde professionnel.

À partir d'une connaissance de l'entreprise et du monde professionnel (via des visites, des stages, des enquêtes...), l'élève construit, pas à pas, son parcours Avenir, du collègue au lycée. Il apprend ainsi à mieux se connaître en identifiant ses goûts et ses centres d'intérêt, en explorant les métiers et les formations. Ce parcours s'inscrit dans une progression disciplinaire et interdisciplinaire en lien avec le socle commun de connaissances, de compétences et de culture.

Il permet à chaque élève de construire progressivement, de la 6^e à la terminale, sa compétence à s'orienter, c'est-à-dire comprendre le monde économique et professionnel, connaître la diversité des métiers et des formations, développer son sens de l'engagement et de l'initiative mais aussi d'élaborer son projet pour une orientation et une insertion professionnelle réussies.

Ce parcours doit élever le niveau d'ambition des élèves (acquisition d'un diplôme ou d'une certification de niveau V minimum), leur assurer une meilleure réussite scolaire grâce à une démarche d'orientation active et choisie, les affranchir des stéréotypes sociaux et de genre et leur offrir une réelle réversibilité de leurs choix d'orientation.

Toutes les disciplines participent au parcours Avenir. Il est construit par le chef ou la cheffe d'établissement en collaboration avec toute l'équipe éducative et s'inscrit dans toute la scolarité du second degré. Il peut être lié à un enseignement pratique interdisciplinaire (EPI).

LE PARCOURS D'ÉDUCATION ARTISTIQUE ET CULTURELLE

Le parcours d'éducation artistique et culturelle (PEAC) a pour ambition l'égal accès de tous les élèves à l'art à travers l'acquisition d'une culture artistique commune et personnelle.

Son objectif est d'amener les jeunes à avoir une curiosité permanente pour l'art. Ce parcours repose sur les trois champs indissociables de l'EAC qui en constituent les 3 piliers : des rencontres, des pratiques et des connaissances.

Le développement des pratiques artistiques des élèves s'appuie sur :

- l'ensemble des enseignements ;
- des projets organisés sur le temps scolaire mais également périscolaire, en se fondant sur des enseignements et des actions éducatives. Les grands domaines des arts et de la culture sont abordés en classe et les activités auxquelles les élèves prennent part, y compris en dehors du collège, sont valorisées grâce, notamment, à la rencontre avec des artistes, à la visite de musées ou encore d'expositions ;
- des partenariats avec les instances culturelles, les collectivités territoriales et les associations.

Le PEAC conjugue l'ensemble des connaissances acquises, des pratiques expérimentées et des rencontres organisées dans les domaines des arts et de la culture, dans une complémentarité entre les temps scolaire, périscolaire et extrascolaire.

Des actions éducatives peuvent s'ajouter : classes à projet artistique et culturel, ateliers artistiques, résidences d'artistes... Elles sont proposées aux élèves volontaires et motivés.

LE PARCOURS CITOYEN

Le parcours citoyen (PC) vise à développer la capacité à construire un jugement moral et civique, à développer l'acquisition d'un esprit critique et d'une culture de l'engagement.

Au cœur de la grande mobilisation de l'École pour les valeurs de la République, le parcours citoyen remplace l'éducation civique depuis la rentrée 2015. Il s'adosse à l'ensemble des enseignements, en particulier l'enseignement moral et civique, l'éducation aux médias et à l'information mais également à toutes les disciplines et les enseignements pratiques interdisciplinaires (EPI).

Il contribue pleinement au domaine 3 du socle commun de connaissances, de compétences et de culture : "la formation de la personne et du citoyen".

L'objectif est que l'élève comprenne le bien-fondé des valeurs et des règles, qu'il reconnaisse et accepte le pluralisme des opinions. Il doit permettre aux collégiens de comprendre le principe de laïcité, rappelé dans la Charte de la laïcité à l'École, et de tirer profit de l'éducation aux médias et à l'information. Il a également vocation à valoriser la participation et l'implication de l'élève dans la vie de l'école et de l'établissement et les expériences et engagements, notamment associatifs, vécus en dehors de l'établissement.

Il engage chaque élève à exposer son opinion dans un débat et à respecter celles des autres, mais également à agir pour aider les autres. À partir de l'étude des lois de la démocratie, les élèves apprennent à respecter les règles du "vivre ensemble".

Pour les amener à construire leur propre opinion, l'équipe éducative les invitera à pratiquer de nouvelles activités comme la recherche d'informations ou participer à la vie de l'établissement en s'engageant comme délégué/e, éco-délégué/e ou membre d'une autre commission.

L'adhésion à une association sportive ou culturelle est également encouragée au sein du collège ou à l'extérieur. Les élèves pourront ainsi mener une action solidaire et rencontrer des personnes extérieures (comme des juges ou des élus) pour échanger des informations.

LE PARCOURS ÉDUCATIF DE SANTÉ

Le parcours éducatif de santé (PES) permet de structurer la présentation des dispositifs qui concernent à la fois la protection de la santé des élèves, les activités éducatives liées à la prévention des conduites à risques et les activités pédagogiques mises en place dans les enseignements en référence aux programmes scolaires.

Folios est l'outil numérique qui permet de garder trace des différents parcours éducatifs

Au-delà de sa mission d'instruction et d'éducation, il appartient aussi à l'École, sans se substituer aux obligations des parents, de veiller à la santé des élèves et de leur donner une éducation à la santé. Les dimensions physique, psychique, sociale et environnementale doivent être prises en compte. Tous ces aspects constituent des facteurs importants pour la réussite des élèves.

C'est pourquoi ce parcours est organisé autour de trois axes :

- l'éducation à la santé ;
- la prévention ;
- la protection de la santé.

Afin de se sentir bien dans leur établissement et dans leur vie, ce parcours propose aux élèves d'apprendre ce qui est bon pour leur santé. Au sein de l'établissement, l'élève découvre les personnes ressources capables de l'accompagner, de l'écouter et de le conseiller tout au long de sa scolarité (psychologue de l'Éducation nationale, médecin scolaire, infirmier/ère, assistant/e de service social...).

Au sein de l'association sportive (AS) les élèves peuvent être amenés à participer à des actions de prévention des risques liés à la sédentarité et à une mauvaise hygiène de vie.

Ce parcours permet de s'informer et de respecter la santé de tous en cohérence avec la démarche d'inclusion scolaire. Une attention particulière est accordée à la connaissance des gestes qui sauvent.

Le parcours éducatif de santé donne l'opportunité de s'engager dans les projets de l'établissement, de participer à des actions d'information et de prévention (sécurité routière, sexualité, tabagisme, drogues...).

Enfin, l'équipe éducative peut s'appuyer sur des rencontres avec des professionnels de la santé ou encore des membres d'associations extérieures au collège pour enrichir ce parcours.

Chaque élève doit pouvoir conserver une trace de ses apprentissages et expériences, et ce tout au long de sa scolarité, afin de pouvoir construire son parcours. Pour cela, Folios, application numérique nationale au service des parcours, permet aux élèves de capitaliser et valoriser leurs expériences et compétences scolaires et extrascolaires.

Folios s'inscrit dans la stratégie numérique des ministères de l'Éducation nationale, de l'Enseignement supérieur, de la Recherche et de l'Innovation.

DANS MON ACADÉMIE



Pour contribuer à la mise en œuvre du parcours avenir auprès des élèves, la délégation régionale de l'Onisep Hauts-de-France, site de Lille, a recensé un panel de ressources utiles pour les équipes éducatives, en fonction des objectifs pédagogiques : kits pédagogiques, vidéos, webdocumentaires, sites d'exploration des métiers...

Accédez à ces ressources sur notre site académique :

<http://www.onisep.fr/Pres-de-chez-vous/Hauts-de-France/Lille/Equipes-educatives/Ressources-pour-le-Parcours-Avenir>

L'OUTIL NUMÉRIQUE FOLIOS AU SERVICE DES PARCOURS

Folios est une application développée par l'Onisep à la demande des ministères de l'Éducation nationale, de l'Enseignement supérieur, de la Recherche et de l'Innovation, qui garde trace des quatre parcours éducatifs : le parcours Avenir, le parcours d'éducation artistique et culturelle, le parcours éducatif de santé et le parcours citoyen.

UNE APPLICATION POUR TOUS

Folios a pour objectif de suivre l'élève tout au long de son parcours scolaire de la 6^e à la terminale, en lui permettant de conserver une trace de ses recherches et travaux. Il contribue ainsi à valoriser les expériences et compétences scolaires et extrascolaires de l'élève et favorise une démarche réflexive à des moments clefs comme, par exemple le passage du collège au lycée.

5 profils spécifiques d'utilisateurs

Les élèves peuvent : alimenter et gérer les contenus de leurs portfolios en toute autonomie, en y intégrant toutes leurs recherches et tous leurs travaux dans le cadre des différents parcours ; valoriser leurs compétences scolaires et extrascolaires ; faire le point sur leurs intérêts, qualités et leurs idées de métiers ; concevoir leur CV et l'enrichir au fur et à mesure de leur scolarité.

Les professionnels (les membres de l'équipe éducative) peuvent : proposer aux élèves des ressources en relation avec les enseignements ou des activités de classe en les partageant dans l'espace classe ; suivre la progression et la construction du parcours de l'élève en consultant son profil, son CV et ses docu-

ments ; créer des actualités ou événements ; communiquer avec d'autres membres de l'équipe éducative afin d'organiser des projets collaboratifs, comme par exemple les EPI.

Les parents peuvent consulter les actualités et événements, le contenu de l'espace classe dont fait partie leur enfant, ainsi que les ressources en lien avec chaque parcours éducatif.

Les partenaires (personnes extérieures à l'établissement) peuvent : consulter les actualités et événements sur la page d'accueil ; déposer des documents attestant des compétences acquises lors des activités extrascolaires des élèves (activités sportives, artistiques, associatives...).

Les administrateurs ont un rôle clé pour Folios dans l'établissement. Ils doivent gérer le compte administrateur. Ce sont eux qui peuvent créer à la demande des équipes éducatives des « groupes de travail » thématiques : par exemple « EPI », « Accompagnement personnalisé », « Les métiers du spectacle »... Ce sont les premiers interlocuteurs des membres de la communauté scolaire.

Des ressources pour chaque parcours

Tous les utilisateurs ont accès à des ressources spécifiques à chaque parcours, créées par l'Onisep, les services académiques et les ministères concernés. Les équipes éducatives ont également à leur disposition des ressources pédagogiques « clé en main », qu'elles pourront utiliser ou modifier en fonction de leurs besoins.

Folios, un outil interactif et collaboratif

Folios facilite la coordination ainsi que la collaboration et la mutualisation grâce à :

Des espaces communs qui permettent aux équipes éducatives d'élaborer ensemble leurs projets et de les co-gérer. Ils peuvent ainsi, dans le cadre d'un groupe de travail créé à leur demande, échanger différents documents afin de préparer et de présenter des projets interdisciplinaires favorisant la construction des compétences du socle. Chaque membre de l'équipe éducative a accès aux espaces « classe » qui lui sont attribués et peut y déposer des documents d'information ou de travail qui seront consultables par tous les enseignants et les élèves de la classe ;

Des outils de communication qui permettent de faciliter les échanges autour des projets entre professionnels mais également avec les élèves. Les membres de l'équipe éducative ont la possibilité d'éditer un événement ou une actualité (sur un salon, des journées portes ouvertes...) en ciblant les destinataires (à un niveau de classe, une classe en particulier, à quelques élèves, à un groupe de professionnels concernés...). Ils ont également la possibilité d'envoyer des messages à leurs élèves ou à d'autres enseignants. Les élèves quant à eux, ne peuvent pas discuter entre eux, mais peuvent échanger avec leurs professeurs.

DANS MON ACADÉMIE

Accéder à FOLIOS

Consulter le dossier web sur FOLIOS pour connaître les modalités d'accès à l'application.

<http://www.onisep.fr/Pres-de-chez-vous/Hauts-de-France/Lille/Equipes-educatives/Folios/FOLIOS/Acceder-a-Folios>

Pour toute question, contactez-nous par mail à folios-lille@onisep.fr

Se former à FOLIOS



Un parcours de formation est disponible sur la plateforme M@gistère (en auto-inscription) pour prendre en main l'outil. <http://www.onisep.fr/Pres-de-chez-vous/Hauts-de-France/Lille/Equipes-educatives/Folios/FOLIOS/Accompagnement-et-formation#former>

Des ateliers sont régulièrement organisés à Canopé à Lille et à Arras pour découvrir FOLIOS.

<http://www.onisep.fr/Pres-de-chez-vous/Hauts-de-France/Lille/Equipes-educatives/Ressources-pour-le-Parcours-Avenir/L-Onisep-s-invite-aux-Rendez-vous-Canope>

FICHE D'ACTIVITÉ EN CLASSE : PRISE EN MAIN DE FOLIOS

QCM



Modalités pratiques de l'activité

- Niveau : élèves de collège
- Fiche élève, à récupérer dans les ressources Folios : « Connaissez-vous bien Folios ? »
- Matériel : salle informatique
- Durée de l'activité : 1 h
- Calendrier : dès la rentrée scolaire

Objectifs, connaissances et compétences visés

- Découvrir, explorer, comprendre et s'appropriier l'application Folios ;
- Comprendre et s'exprimer (les langages pour penser et communiquer - domaine 1 du socle) ;
- Apprendre à apprendre, seuls ou collectivement, en classe ou en dehors (les méthodes et outils pour apprendre - domaine 2 du socle).

Déroulement

Au préalable, mettre la fiche élève dans l'espace classe, de manière à ce que les élèves puissent la récupérer en cours d'activité pour la compléter.

1. Explorer l'outil

Expliquer le principe de fonctionnement de l'outil. Vous pouvez vous appuyer par exemple sur le teaser conçu par l'Onisep :

<https://www.youtube.com/watch?v=NKLgZNPids4>

Après vous être connecté au compte Folios d'un compte élève, montrer les possibilités qu'il offre à travers ses différents espaces et fonctionnalités. Distribuer les codes de connexion et inviter chaque élève à se connecter sur son compte et à évoluer dans ses différents espaces.

2. Évaluer sa compréhension

Après 10 min d'exploration libre, demander aux élèves de se rendre dans leur espace classe pour copier la fiche d'activité (formulaire) vers leur espace « Mes documents ». Leur demander de répondre au QCM (« Saisir le formulaire »).

En fin de séance, corriger le QCM avec les élèves à l'oral en leur demandant d'argumenter et de justifier leurs réponses.

Réponses : 1 (c) - 2 (a,c) - 3 (c) - 4 (a,b,c) - 5 (b) - 6 (a,b,c) - 7 (b,c) - 8 (b) - 9 (a,b) - 10 (b)

1 Qu'est-ce que Folios ?

- a. un jeu pédagogique
- b. un réseau social
- c. un espace numérique de travail

2 Dans « Mes ressources », j'accède à des informations sur :

- a. l'art et la culture
- b. mes cours
- c. les métiers et les formations

3 L'agenda me permet de :

- a. gérer mon emploi du temps personnel
- b. voir les vacances scolaires
- c. consulter les événements créés par mes professeurs

4 Les actualités peuvent m'informer sur :

- a. ce qui se passe dans ma classe
- b. ce qui se passe dans mon collège
- c. ce qui se passe dans ma région

5 « Mes discussions » me permettent de communiquer avec :

- a. mes camarades
- b. mes professeurs
- c. mes parents

6 Dans « Mon profil », je peux indiquer :

- a. ce que je fais en dehors de l'école
- b. ce qui m'intéresse et me passionne
- c. ce que les autres pensent de moi

7 « Mon CV » me sert à lister :

- a. mes devoirs
- b. mes stages
- c. mes loisirs

8 « Mes documents » est un espace de travail personnel consultable par :

- a. mes parents
- b. mes professeurs
- c. mes camarades

9 « Mes espaces » me permet d'accéder à :

- a. mes groupes de travail
- b. ma classe
- c. ma messagerie

10 Folios est un outil que je peux utiliser :

- a. cette année uniquement
- b. du collège au lycée
- c. tout au long de ma scolarité

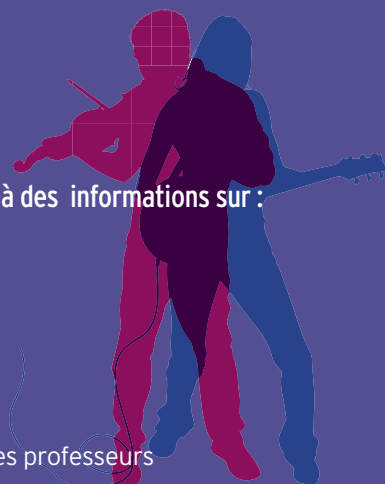

L'ORIENTATION : UNE MISSION PARTAGÉE

L'accompagnement des élèves dans l'élaboration de leur parcours d'information et d'orientation n'est plus réservé aux seuls spécialistes de l'orientation mais relève bien de la responsabilité de tous les membres de la communauté éducative, en particulier les professeurs principaux, les parents mais également les partenaires du monde économique professionnel.

LE PROJET D'ÉTABLISSEMENT

Le volet Orientation

Les chefs d'établissement formalisent l'axe orientation dans leur projet d'établissement ; les actions envisagées par l'équipe enseignante sont déclinées en cohérence avec ce projet. Puis, en tenant compte du vote soumis en conseil d'administration, les chefs d'établissement veillent à la mise en œuvre des parcours en déclinant de façon opérationnelle les différentes étapes et actions pour chaque niveau scolaire.

Une grande autonomie est laissée à chaque établissement pour élaborer son projet en fonction de ses particularités, de ses ressources locales et de l'expérience acquise dans la mise en place d'autres dispositifs.

Le projet se construit grâce à une connaissance du milieu économique et professionnel de proximité qui favorise le développement de collaborations et d'actions communes.

Il s'appuie sur différentes ressources : la délégation académique à la formation professionnelle initiale et continue (Dafpic), la cellule école-entreprises, les conventions académiques ou départementales signées avec les groupements professionnels et les entreprises.

Le volet pédagogie documentaire

La politique documentaire est une composante du projet de l'établissement. C'est un axe transversal de sa politique générale.

Elle a pour objectif de faciliter les pratiques pédagogiques qui font appel aux ressources documentaires.

Tous les membres de l'équipe éducative sont concernés par sa mise en place, même si les professeurs documentalistes jouent un rôle crucial dans cette dernière. Son élaboration permet de préciser les fonctions dévolues aux différentes ressources mobilisées dans l'établissement pour la construction collective des savoirs. La politique documentaire doit particulièrement intégrer :

- les dispositifs pédagogiques transversaux : les EPI (enseignements pratiques interdisciplinaires) qui articulent logiques disciplinaires et logiques documentaires, favorisant le passage d'une logique de programme à une logique de projet ;

- le développement des technologies de l'information et de la communication dans la fonction documentaire. Placer l'outil informatique au service de la pédagogie et des apprentissages : accès aux documents, questionnements, accès à l'information et son traitement, identification de l'auteur, validation, interactivité, confrontation des sources, autonomie, capacité d'initiative... ;

- la mise en œuvre des ENT (espaces numériques de travail) ;

- la gestion d'espaces documentaires dédiés : le Kiosque Onisep.

LE RÔLE DES DIFFÉRENTS ACTEURS

Depuis de nombreuses années, les enseignants ont un rôle clé dans le suivi et l'orientation des élèves. Ce suivi doit être réalisé collectivement par l'équipe éducative, au travers de son intégration au cœur des disciplines et des enseignements complémentaires (AP, EPI) ainsi que dans le cadre de suivis personnalisés.

Mission des professeurs principaux (PP)

Nommés par les chefs d'établissement, les PP ont une responsabilité particulière dans l'orientation de leurs élèves. Ils ont trois grandes missions de coordination des actions éducatives en orientation, de suivi individuel des collégiens, de médiation avec les familles et d'accompagnement des élèves dans leurs choix.

Coordonner les actions éducatives d'orientation

Les professeurs principaux assurent la coordination des actions d'information et d'orientation en direction des élèves et des familles en collaboration étroite avec leurs collègues de l'équipe éducative au sein de l'établissement : professeurs documentalistes, conseillers principaux d'éducation (CPE), psychologues de l'Éducation nationale (ex- conseillers d'orientation psychologues).

ZOOM

Cadre stratégique - Éducation et formation 2020

Chaque pays de l'UE est responsable de ses systèmes d'éducation et de formation. La politique de l'Union européenne vise à soutenir les actions nationales et à aider à relever des défis communs. « Éducation et formation 2020 » constitue le cadre de la coopération dans le domaine de l'éducation et de la formation. L'UE a fixé des objectifs de référence à l'horizon 2020 :

- **En matière d'orientation,**
 - la proportion de jeunes de 15 ans ayant une maîtrise insuffisante de la lecture, des mathématiques et des sciences devra être inférieure à 15 %.
 - le taux de jeunes de 18 à 24 ans ayant quitté prématurément le système d'éducation et de formation devra être inférieur à 10 %.
- **En matière d'orientation et de formation tout au long de la vie,**
 - permettre à chacun/e d'acquérir et d'actualiser des connaissances et des compétences favorisant son évolution professionnelle.
 - favoriser l'élévation du niveau de qualification :
 - 100 % d'une classe d'âge au niveau V
 - 80 % au niveau bac
 - 50 % de diplômés du supérieur
 - améliorer les niveaux d'éducation en réduisant le taux d'abandon scolaire à 10 %.

Les professeurs principaux travaillent aussi avec des partenaires externes : établissements de formation, entreprises...

Assurer le suivi individuel des collégiens et le dialogue avec les familles

Chargés du suivi et du bilan individuel de chaque élève, pour formaliser des synthèses individuelles, les professeurs principaux s'appuient sur les informations stockées dans les portfolios de la classe et des élèves, ou recueillies auprès de l'équipe éducative.

Ils organisent des bilans d'étape collectifs ou individuels et accompagnent chaque élève dans son cheminement.

Responsables du dialogue avec les familles, les PP les associent au maximum pour amener progressivement les élèves à devenir acteurs de leur orientation.

Accompagner les collégiens dans leurs choix d'orientation

Ils ont aussi un rôle de conseil auprès des élèves dans la construction de leur parcours de formation.

Avec l'appui des Psy-EN, ils organisent l'information sur les voies de formation et les procédures d'orientation. Ils mènent avec chaque collégien/ne un entretien personnalisé d'orientation en classe de 3^e. Ce moment privilégié permet à l'élève de s'interroger sur ses attentes, ses compétences et ses acquis scolaires et extrascolaires, ses expériences de découverte du monde professionnel et des formations.

Ce "temps fort" du parcours Avenir de l'élève doit aider à la prise de décision.

Les missions du CIO et des Psy-EN

Le centre d'information et d'orientation (CIO) constitue un lieu majeur privilégié pour la mise en place du parcours. Comme observatoire, il s'assure de la cohérence des actions conduites sur son territoire en matière d'information, de conseil et d'accompagnement mais il a également la connaissance du milieu local et peut servir d'interface entre les établissements et les partenaires locaux (professionnels, associatifs...).

Conseillers techniques des chefs d'établissement en matière d'information et d'orientation, les Psy-EN accompagnent les équipes éducatives dans l'acquisition des compétences et des connaissances nécessaires à l'élaboration du parcours, en apportant leur expertise dans des domaines tels que le développement psychologique de l'adolescent ou les connaissances en analyse du travail.

Les Psy-EN, en appui des professeurs principaux, ont pour rôle d'accompagner les élèves tout au long de leur scolarité au collège puis au lycée : ils les aident à élaborer leur projet personnel en s'appuyant sur la capitalisation des compétences et des connaissances acquises.

La contribution des partenaires extérieurs

Tout au long du parcours de l'élève, les interventions des partenaires des milieux économiques, sociaux et professionnels doivent permettre de consolider les acquis de connaissances et de compétences :

- Par des actions de découverte (visites d'entreprise, forums, conférences et débats) ;
- Par des interventions de sensibilisation ou de formation (interventions de chefs d'entreprise ou de professionnels dans les classes) ;

- Par des actions d'immersion en milieu professionnel (classe en entreprise, stages) ;
- Par des projets accompagnés (mini-entreprises, reportages sur des métiers...).

Afin de définir sa stratégie partenariale et de proposer un panel d'actions diversifiées à plusieurs étapes du parcours, l'établissement pourra s'appuyer sur des actions fédératives impulsées au niveau académique (exemple : conventions avec les organisations professionnelles, comités locaux école entreprise - Clee...) et au sein de son bassin d'emploi et de formation.

Cette collaboration doit veiller à élargir au maximum les univers de découverte pour les élèves : entreprises du secteur privé, du secteur public, entreprises marchandes, non marchandes telles qu'associations, organisations diverses...

ZOOM

Le comité local école entreprise (Clee)

Le comité local école entreprise est un lieu de ressources et d'échanges entre les entreprises et les établissements scolaires sur la relation emploi/métiers - formation.

Créé au niveau d'un ou de deux bassins d'Éducation, le Clee établit un rapprochement essentiel entre les entreprises et les EPLE autour des axes suivants :

- le parcours Avenir ;
- l'image des métiers auprès des familles ;
- les stages en entreprise et les périodes de formation en milieu professionnel (PFMP) ;
- la connaissance mutuelle entre le monde de l'entreprise et le monde de l'éducation.

Les actions engagées s'inscrivent souvent dans des conventions de partenariat.

DANS MON ACADÉMIE

Le livret de stage

Conçu par l'équipe éducative du collège Pilâtre de Rozier à Wimille (62), ce livret de stage a pour objectif d'accompagner les élèves dans l'analyse de leur expérience.

Composé de 6 chapitres à compléter, ce livret de stage peut être complété directement sur ordinateur ou imprimé. Il est disponible dans Folios.
<http://www.onisep.fr/Pres-de-chez-vous/Hauts-de-France/Lille/Equipes-educatives/Ressources-pour-le-Parcours-Avenir/Activites-de-classe/Exploiter-le-stage-d-observation-en-entreprise-en-3e>

Des infos Onisep en ligne

Retrouvez toutes les infos de l'Onisep sur la plateforme du département du Nord : <https://monstagedetroisieme.lenord.fr> et sur l'Espace Numérique de Travail (ENT) du Pas-de-Calais : <http://colleges62.savoirsnumeriques5962.fr/service/orientation-et-metiers/mon-onisep/>

Des ressources d'information et des séquences pédagogiques pour les équipes éducatives



Les études, les diplômes,
les établissements
de formation, les métiers



Des informations de proximité,
spécifiques à chaque académie,
à chaque région



Des témoignages vidéo
de professionnels
et de jeunes en formation



Une rubrique dédiée
aux équipes éducatives



Des séquences pédagogiques
pour la découverte du monde
économique et professionnel

FOLIOS

Des infos sur Folios,
l'appli au service
des parcours éducatifs

LA RÉUSSITE DE TOUS LES ÉLÈVES

L'ORGANISATION DE L'ENSEIGNEMENT ADAPTÉ

Les sections d'enseignement général et professionnel adapté ... 22

Les établissements régionaux d'enseignement adapté 23

L'ACCOMPAGNEMENT DES ÉLÈVES À BESOINS PARTICULIERS

Programme personnalisé de réussite éducative 24

Projet d'accueil individualisé 24

Plan d'accompagnement personnalisé 24

Unités pédagogiques pour élèves allophones arrivants 24

Enfants issus de familles itinérantes et de voyageurs 25

Enfants intellectuellement précoces 25

Élèves en situation de handicap..... 25

LA LUTTE CONTRE LES INÉGALITÉS

Assurer l'égalité sur tout le territoire..... 27

Soutenir l'ambition des jeunes 27

LA RÉDUCTION DE L'ABSENTÉISME ET LA PERSÉVÉRANCE SCOLAIRE

Prévenir l'absentéisme et la rupture avec l'École 29

Les dispositifs et acteurs de la lutte contre le décrochage..... 30

L'ORGANISATION DE L'ENSEIGNEMENT ADAPTÉ

Les enseignements généraux et professionnels adaptés (Egpa) s'inscrivent dans le cadre des actions menées au bénéfice des élèves en difficultés au collège.

Les élèves reçoivent une formation qui répond aux objectifs spécifiques de chacun des cycles du collège et vise la construction d'un projet personnel d'orientation.

Le parcours de formation des jeunes en sections d'enseignement général et professionnel adapté (Segpa) fixe trois priorités : acquérir les connaissances et les compétences du socle commun, se préparer à accéder à une formation professionnelle et valider le certificat de formation générale (CFG).

ZOOM



© Béatrice Faveur /Onisep

Le certificat de formation générale (CFG)

Le certificat de formation générale est un diplôme auquel peuvent se présenter, entre autres, les élèves scolarisés en sections d'enseignement général et professionnel adapté (Segpa), ainsi que les élèves effectuant leur dernière année de scolarité obligatoire.

Il valide l'aptitude à utiliser des outils de l'information et de la communication sociale et la capacité à évoluer dans un environnement social et professionnel. Il garantit l'acquisition de compétences au moins au palier 2 du socle commun de connaissances, de compétences et de culture.

L'évaluation s'effectue à partir des programmes et référentiels de ce palier. Elle se réfère principalement aux compétences et connaissances du socle commun. Pour les candidats soumis à l'obligation scolaire, l'évaluation a lieu au cours de leur formation.

Ils et elles présentent aussi une épreuve orale de 20 minutes. Elle consiste en un entretien avec le jury et s'appuie sur un dossier préparé par l'élève au cours de sa formation. Elle permet d'apprécier les aptitudes à la communication orale, aux relations sociales ainsi que la capacité à exposer son expérience personnelle et à se situer dans son environnement social ou professionnel.

Le dossier, préparé par les candidats, qui ne doit pas dépasser six pages, est élaboré à partir de l'expérience professionnelle, de stages de formation ou de centres d'intérêts personnels. Sa rédaction implique l'utilisation des technologies de l'information et de la communication.

Depuis la session 2017, ce dossier repose soit sur l'expérience professionnelle du candidat, soit sur l'un des 4 parcours éducatifs qu'il a suivis : parcours Avenir, parcours citoyen, parcours d'éducation artistique et culturelle, parcours éducatif de santé.

Le diplôme du CFG est attribué au vu de l'ensemble des résultats obtenus et du bilan de fin de cycle 4 du livret scolaire.

LES SECTIONS D'ENSEIGNEMENT GÉNÉRAL ET PROFESSIONNEL ADAPTÉ

Pour qui ?

Les élèves présentant « un ensemble de difficultés scolaires graves et durables », ne maîtrisant pas toutes les connaissances et compétences attendues à la fin de l'école élémentaire. Les élèves sont affectés en Segpa par le ou la directeur/trice académique des services départementaux de l'Éducation nationale (Dasen), après accord des parents et décision de la commission départementale d'orientation des enseignements adaptés du second degré (CDOEA-SD).

L'admission s'effectue en 2 phases : la pré-orientation en 6^e Segpa en fin de CM2 et l'orientation en Segpa en fin de 6^e.

À noter : l'entrée en Segpa est possible à l'issue de l'année de 6^e. La plupart du temps, il s'agit d'élèves dont la famille avait refusé la proposition de Segpa à l'issue du CM2.

Objectifs

Construire progressivement un projet d'orientation et permettre l'accès à une formation professionnelle de niveau V (CAP). L'organisation de la scolarité s'articule autour des cycles pédagogiques 3 et 4, de consolidation et d'approfondissement.

La formation comprend des enseignements généraux et techniques qui s'appuient sur les programmes et les compétences visées en collège. Ces enseignements assurés par des professeurs des écoles spécialisés contribuent à la construction par les élèves de leur projet personnel d'orientation.

Les élèves accueillis bénéficient d'une prise en charge globale dans le cadre d'enseignements adaptés grâce à l'individualisation de leurs parcours, des supports et des rythmes d'apprentissage. L'ajustement des démarches pédagogiques et des approches didactiques est fondé sur une analyse approfondie de leurs potentialités et de leurs lacunes.

Depuis la rentrée 2016, les élèves bénéficient des enseignements interdisciplinaires (EPI), de l'accompagnement personnalisé (AP) et des parcours éducatifs, notamment du parcours Avenir qui doit leur permettre de construire progressivement leur choix d'orientation.

À noter : les élèves de Segpa bénéficient, tout au long de leur cursus, d'un suivi individualisé dans le cadre du projet individuel de formation.

Au programme

La 6^e et la 5^e sont centrées sur les enseignements généraux : français, maths, langue vivante étrangère, EPS, histoire-géographie-enseignement moral et civique, sciences, arts. Progressivement, la technologie et la découverte de champs professionnels prennent de plus en plus d'importance dans l'emploi du temps. Des modules d'aides spécifiques sont prévus.

En 4^e, l'élève découvre 2 champs professionnels parmi une liste de 5 : habitat, hygiène-alimentation-services, espace rural et environnement, vente-distribution-magasinage, production industrielle. Il ou elle acquiert des compétences qui seront consolidées en 3^e en vue d'une poursuite d'études.

La classe de 4^e donne lieu aussi à la mise en place de 2 stages d'initiation professionnelle en entreprise (1 semaine chacun), dans 2 champs professionnels différents.

L'apprentissage des activités dans un champ donné se fait par le biais de plateaux techniques organisés au sein de la Segpa et des établissements de son réseau.

En 3^e, 2 stages d'application obligatoires en entreprise (2 semaines chacun) permettent à l'élève de mettre en pratique ses compétences et de définir son projet de formation professionnelle. Un troisième stage (2 semaines) est envisageable en fin d'année, si le jeune éprouve le besoin de confirmer son projet d'orientation après la 3^e.

À l'issue de la 3^e, tous les élèves doivent être en mesure d'accéder à une formation en lycée professionnel, en établissement régional d'enseignement adapté (Erea) ou en centre de formation d'apprentis (CFA), les conduisant à une qualification de niveau V (CAP). Ils peuvent également se présenter au certificat de formation générale (CFG) ainsi qu'au DNB série professionnelle.

LES ÉTABLISSEMENTS RÉGIONAUX D'ENSEIGNEMENT ADAPTÉ

Les établissements régionaux d'enseignement adapté (Erea) sont des établissements publics locaux d'enseignement (EPLE) qui scolarisent des élèves en grande difficulté scolaire et/ou sociale ou rencontrant des difficultés liées à une situation de handicap.

Ils assurent un rôle essentiel dans la lutte contre l'échec scolaire et dans l'accès à la qualification.

Les Erea accueillent en internat des élèves en grande difficulté scolaire comme ceux des Segpa, pour lesquels la problématique de l'environnement social et familial rend compliqué l'investissement dans une formation à visée professionnelle. L'accueil en internat éducatif peut constituer une réponse adaptée permettant à ces élèves de poursuivre une scolarité, de bénéficier d'une formation qualifiante dans le cadre des enseignements adaptés tout en préparant leurs projets d'insertion tant professionnelle que sociale.

Pour qui ?

Les élèves ayant des difficultés scolaires et/ou sociales ou les élèves dont les difficultés exigent une prise en charge plus protégée au sein de groupes à effectifs restreints.

L'admission des élèves présentant des difficultés scolaires graves et durables se fait avec l'acceptation des familles, après décision de la commission départementale d'orientation des enseignements adaptés du second degré (CDOEA-SD). Celle des élèves présentant un handicap moteur ou sensoriel, après décision de la commission des droits et de l'autonomie des personnes handicapées (CDAPH). La scolarisation de ces élèves se fait au sein des classes de l'établissement à partir de la classe de 6^e.

Les modalités d'admission des élèves au sein des Erea s'inscrivent dans le cadre de la circulaire relative aux sections d'enseignement général et professionnel adapté et peuvent intervenir dans le 1^{er} degré et au collège :

Pré-orientation en fin de la deuxième année du cycle de consolidation (CM2) :

Pour les élèves qui bénéficient d'une pré-orientation en Segpa, le dossier constitué en classe de CM2 doit être complété par les travaux et les bulletins scolaires de l'élève, et peut être enrichi de nouveaux éléments établis par les psychologues de l'Éducation nationale du collège.

Orientation en Erea au cours de la scolarité au collège :

Elle intervient en général à la fin de la 6^e, mais aussi tout au long du cycle du collège, lorsque les difficultés de l'élève sont telles qu'elles risquent de ne pouvoir être résolues par les dispositifs d'aide.

Objectifs des Erea

Ils dispensent un enseignement général et professionnel adapté conduisant à des diplômes de niveau V - certificat d'aptitude professionnelle (CAP) - ou IV - baccalauréat professionnel. Des enseignements généraux et technologiques sont également dispensés dans certains.

C'est aussi un cadre de socialisation permettant l'apprentissage des règles de vie collective et plus généralement la mise en œuvre des compétences du socle. À ce titre, ils inscrivent pleinement leur action dans la lutte nationale contre le décrochage scolaire.

ZOOM



© Béatrice Faveur /Onisep

Les Erea : BO n°17 du 27 avril 2017

Le texte réaffirme la place et le rôle des établissements régionaux d'enseignement adapté (Erea) et des lycées d'enseignement adapté (LEA) dans le traitement de la grande difficulté scolaire et/ou sociale. Ces établissements scolaires (EPLE) s'inscrivent pleinement dans les objectifs de l'article L. 111-1 du code de l'éducation qui précise que le service public d'éducation doit veiller à l'inclusion scolaire de tous les enfants, sans aucune distinction.

L'aide renforcée à l'orientation doit être une priorité dans la scolarité des élèves qui doivent bénéficier tout au long de leur scolarité d'un suivi individuel. À ce titre, le parcours Avenir est un outil privilégié pour amener les jeunes à construire leur projet d'orientation scolaire et professionnel.

Spécificité des Erea : leur organisation pédagogique fondée sur l'internat et la formation professionnelle dont le texte rappelle qu'elle doit permettre d'acquérir une qualification au moins de niveau CAP. Dans cet objectif, les Erea s'appuient sur un fonctionnement en réseau autour d'établissements de formation initiale : lycées professionnels, centres de formation d'apprentis (CFA) ou groupements d'établissements (Greta).

L'ACCOMPAGNEMENT DES ÉLÈVES À BESOINS PARTICULIERS

La loi sur la Refondation de l'École réaffirme le principe d'inclusion scolaire, qui vise à accueillir tous les élèves à besoins éducatifs particuliers. Si la scolarisation en classe ordinaire avec un accompagnement spécifique est privilégiée, des dispositifs adaptés peuvent également être proposés.

PROGRAMME PERSONNALISÉ DE RÉUSSITE ÉDUCATIVE

Le programme personnalisé de réussite éducative (PPRE) est un ensemble coordonné d'actions conçu pour un élève qui risque de ne pas maîtriser à un niveau suffisant les connaissances et compétences attendues à la fin d'un cycle, notamment en français et mathématiques.

Le PPRE est proposé et rédigé par l'équipe éducative, à destination de l'élève et des parents. Il décrit les actions à conduire avec objectifs, ressources, échéances, et des modalités d'évaluation. Il nécessite un engagement écrit entre l'élève, sa famille et l'équipe pédagogique et éducative.

Dans le cadre des bilans périodiques de cycle, sont évalués les progrès réalisés pour chaque compétence travaillée dans le cadre du PPRE.

PROJET D'ACCUEIL INDIVIDUALISÉ

Le projet d'accueil individualisé (PAI) concerne les élèves atteints de troubles de la santé (maladies chroniques, allergies, intolérances alimentaires).

Il permet à l'élève de suivre une scolarité normale tout en bénéficiant d'un traitement médical ou d'un régime alimentaire, en toute sécurité et sans pâtir des inconvénients liés à son état de santé.

Le PAI est mis en place sur proposition de l'établissement scolaire ou sur demande de la famille. Document rédigé par le médecin scolaire, signé par la famille et l'équipe pédagogique, il indique les traitements médicaux et/ou les régimes spécifiques. Il peut comporter des aménagements de la scolarité.

Ce document précise, en cas de période d'hospitalisation ou de maintien à domicile, le suivi de la scolarité par les enseignants. Éventuellement, un protocole d'urgence est joint au PAI. Les enseignants peuvent être sollicités pour dispenser certains soins ou réaliser les gestes nécessaires en cas d'urgence.

PLAN D'ACCOMPAGNEMENT PERSONNALISÉ

Le plan d'accompagnement personnalisé (PAP) s'adresse aux élèves qui connaissent des difficultés scolaires durables liées à un ou plusieurs troubles

des apprentissages et pour lesquels des aménagements et adaptations pédagogiques sont nécessaires.

Il peut faire suite à un PPRE. Le PAP est mis en place sur proposition de l'établissement scolaire ou sur demande de la famille. Le médecin scolaire établit le constat des troubles et donne un avis. L'équipe pédagogique, en collaboration avec les professionnels, élabore ensuite le PAP, sous forme de document soumis à la famille pour accord. Il présente la situation de l'élève, les aménagements et adaptations pédagogiques à mettre en œuvre.

Réactualisé et enrichi tous les ans, le document PAP est un outil de suivi tout au long de la scolarité du jeune.

UNITÉS PÉDAGOGIQUES POUR ÉLÈVES ALLOPHONES ARRIVANTS

Les unités pédagogiques pour élèves allophones arrivants (UPE2A) sont des dispositifs d'inclusion scolaire spécifiques pour les enfants primo-arrivants non francophones.

L'objectif est l'intégration complète de ces élèves dans des classes ordinaires avec temporairement des aménagements et des dispositifs particuliers. L'UPE2A est un dispositif souple avec des temps de présence en classe ordinaire. L'élève peut intégrer complètement la classe dès qu'il maîtrise suffisamment le français.

À son arrivée, un/une psychologue de l'Éducation nationale (ex- conseiller/ère d'orientation-psychologue) analyse le parcours scolaire de l'élève et organise une évaluation pédagogique nécessaire pour son affectation. L'élève est inscrit dans une classe ordinaire.

DANS MON ACADÉMIE

Ecole inclusive

Toute l'information sur les élèves à besoins éducatifs particuliers (allophones, intellectuellement précoces, en situation de handicap...) dans l'académie de Lille : <http://www1.ac-lille.fr/pid31555/ecole-inclusive.html>

Kit pédagogique Onisep

Le kit pédagogique «handicap et école inclusive» est conçu pour sensibiliser les élèves aux principes, pratiques et aux usages d'une école inclusive. Il constitue aussi une aide directe pour construire des compétences utiles pour le parcours avenir.

<http://kitpedagogique.onisep.fr/handicap>



Selon la situation antérieure de l'élève (scolarisé ou non) il bénéficie d'une part plus ou moins importante des enseignements de la classe ordinaire et d'un enseignement intensif du français dans le cadre de l'UPE2A. Le passage dans la classe ordinaire pour certains cours doit être possible dès que sa connaissance du français lui permet de suivre les enseignements communs.

La scolarisation dans une UPE2A ne doit pas excéder l'équivalent d'une année scolaire. À l'issue du dispositif, l'élève s'oriente comme les autres élèves, en fonction de son projet et de son niveau scolaire, sans qu'aucune voie ne lui soit fermée sur le seul argument de la maîtrise de la langue.

ENFANTS ISSUS DE FAMILLES ITINÉRANTES ET DE VOYAGEURS

Les enfants issus de familles itinérantes et de voyageurs, soumis à l'obligation scolaire entre 6 et 16 ans, doivent bénéficier d'une attention particulière du fait de leur mode de relation discontinu avec l'école.

L'intégration dans les classes ordinaires est la modalité principale de scolarisation. Les enfants issus de familles itinérantes et de voyageurs, quelle que soit leur situation, bénéficient, comme tous les élèves, d'un accompagnement pédagogique de droit commun. Il leur permet de progresser dans leurs apprentissages scolaires au sein de leur collège de secteur.

Le recours à un dispositif d'accompagnement spécifique correspond à l'identification d'un besoin particulier qui ne peut être pris en compte ni dans le cadre de la différenciation pédagogique, ni par les mesures d'aide et d'accompagnement existantes.

Lorsque l'élève rencontre des difficultés scolaires graves et persistantes auxquelles n'ont pas pu remédier les actions de prévention et de soutien, les possibilités offertes par les dispositifs des missions de lutte contre le décrochage scolaire (MLDS) ou les sections d'enseignement général et professionnel adapté (Segpa) peuvent être exploitées dans le respect des procédures d'admission.

ENFANTS INTELLECTUELLEMENT PRÉCOCES

Les enfants intellectuellement précoces (EIP) peuvent rencontrer des difficultés et se trouver en situation d'échec scolaire. D'où la nécessité pour le collège de savoir repérer ces enfants

et répondre à leurs besoins particuliers. Différentes actions sont possibles pour répondre aux besoins de ces élèves : enrichissement des contenus, renforcement de l'autonomie, apport d'aides spécifiques (dont le dispositif d'aide personnalisée ou un PPRE), offre d'activités supplémentaires ou périscolaires, accélération du cursus, classe à projet particulier (classes bilingues, sportives, musicales...).

Cet accompagnement doit être proposé en accord avec la famille. Il doit être étudié avec l'aide du ou de la psychologue de l'éducation nationale (ex- conseiller/ère d'orientation-psychologue) et du médecin scolaire.

Dans chaque académie, un/e référent/e EIP est l'interlocuteur/trice privilégié/e des familles et de la communauté éducative. Se renseigner auprès des services départementaux de l'Éducation nationale (DSDEN) ou du rectorat.

ÉLÈVES EN SITUATION DE HANDICAP

Pour garantir la continuité du parcours scolaire de l'élève handicapé, les parents demandent un projet personnalisé de scolarisation (PPS), élaboré par l'équipe pluridisciplinaire d'évaluation (EPE) de la maison départementale des personnes handicapées (MDPH) et validé par la commission des droits et de l'autonomie des personnes handicapées (CDAPH).

Il définit les modalités de déroulement de la scolarité et les actions pédagogiques, psychologiques, éducatives, sociales, médicales et paramédicales. Il peut comporter des aménagements ou aides (matériel adapté, auxiliaire de vie scolaire). Il peut préconiser une orientation en établissement médico-social.

L'équipe de suivi de la scolarisation (ESS) met en œuvre le PPS. Elle comprend l'enseignant/e référent/e, les enseignants de l'élève, son auxiliaire de vie scolaire, les professionnels de santé et des services sociaux, l'élève et ses parents.

Le PPS est accompagné du guide d'évaluation des besoins de compensation en matière de scolarisation (Geva-Sco) qui recueille toutes les données de l'élève en situation scolaire : apprentissage, mobilité, actes essentiels de la vie quotidienne, activités relationnelles et vie sociale.

Outil de dialogue entre la famille, l'ESS et les MDPH, le Geva-Sco propose, selon la situation de l'élève, un mode de scolarisation : individualisée en milieu ordinaire, en Ulis collège ou en établissement médico-social.



© Béatrice Faveur / Onisep

Un service de l'Onisep dédié aux parents : www.onisep.fr/Parents

Cet espace donne des clés aux familles pour mieux appréhender l'organisation du système éducatif.

Il permet aux parents d'accompagner la scolarité de leur(s) enfant(s) et de favoriser leur réussite, quels que soient leur situation sociale et/ou leur pays d'origine.

Les contenus et les supports d'information sont accessibles et compréhensibles par tous les parents, dont les plus éloignés de l'École (parents allophones, parents en grande précarité, parents ayant des difficultés de compréhension de l'organisation scolaire).

■ Rendre le système éducatif plus lisible

- Infos pratiques : renvoie sur des thèmes d'actualité (brevet, rentrée scolaire...)
- Vos questions / Nos réponses : répertorie pour chaque niveau d'études les questions les plus récurrentes chez les parents, regroupées en thèmes. Exemple « Mon enfant est en 6^e », thème « Organisation de la scolarité ».
- Comprendre l'École : outille les parents avec 4 modules : « L'entrée en 6^e », « Aider mon enfant pour son projet d'orientation », « Aider mon enfant à s'orienter après la 3^e », « Aider mon enfant à s'orienter après le bac ».
- Représentants de parents d'élèves : propose une foire aux questions, les principales associations de parents d'élèves et des témoignages.

■ Expliquer en images

L'École expliquée aux parents propose 5 vidéos synthétiques, traduites en 9 langues : « La mission de l'École », « L'entrée à l'École, l'organisation de l'école primaire », « Le collège, le lycée et après », « L'organisation de la vie à l'École », « L'orientation au collège et au lycée ».

Ces vidéos sont mises à disposition des réseaux qui accueillent les familles (CAF, mairies, associations d'aide aux familles, associations de parents d'élèves...).

La scolarisation individualisée en classe de droit commun

L'élève est scolarisé dans une classe ordinaire, à temps plein ou partiel, avec ou sans recours à un/e auxiliaire de vie scolaire et à des matériels pédagogiques adaptés.

La scolarisation en Ulis

C'est la CDAPH qui propose l'orientation en Ulis dans le cadre du PPS de l'élève. L'affectation scolaire est prononcée par l'IA-Dasen du département.

L'unité localisée pour l'inclusion scolaire (Ulis) est un dispositif pédagogique accompagnant les élèves qui, en plus des aménagements, adaptations pédagogiques et mesures de compensation mis en œuvre, nécessitent un enseignement adapté dans le cadre de regroupements. L'Ulis fait partie intégrante de l'établissement dans lequel elle est implantée.

L'élève suit un parcours scolaire composé :

- d'un temps de scolarisation dans une classe, avec les adaptations et accessibilités nécessaires ;
- d'un temps d'enseignements adaptés dans le cadre de regroupements organisés par le/la coordonnateur/trice de l'Ulis.

Le ou la coordonnateur/trice de l'Ulis, enseignant/e spécialisé/e, organise le parcours scolaire de l'élève en lien avec l'équipe de suivi de la scolarisation (ESS).

L'élève prépare le diplôme national du brevet, ou a minima le certificat de formation générale (CFG).

L'orientation des élèves affectés en Ulis fait l'objet d'un soin spécifique dans le cadre du parcours Avenir.

Une convention est possible avec un établissement médico-social dispensant des formations professionnelles ou un centre de formation d'apprentis (CFA). Un recours au centre national d'enseignement à distance (Cned) avec soutien pédagogique à domicile, est également envisageable.

La scolarisation en établissement médico-social

Cette scolarisation concerne l'élève qui, au cours de son parcours de formation, nécessite un séjour à temps plein ou à temps partiel, dans un établissement médico-social de type :

- Institut médico-éducatif (IME) - déficience mentale ;
- Institut thérapeutique, éducatif et pédagogique (Itep) - troubles de la conduite et du comportement ;
- Établissement d'éducation spéciale pour polyhandicapés - handicaps complexes, à la fois mentaux et sensoriels et/ou moteurs ;
- Institut d'éducation sensorielle - handicaps auditifs et visuels ;
- Institut d'éducation motrice (IEM), ou centre médical infantile - handicap moteur.

Cette orientation relève de la CDAPH, sur proposition de l'EPE qui élabore le PPS de l'élève.

Les enseignements se réfèrent au socle commun de connaissances, de compétences et de culture et aux cycles d'enseignement définis par décret.

Les unités d'enseignement proposent outils, démarches et supports pédagogiques adaptés à la situation du jeune. Ces unités complètent et s'articulent avec les enseignements des établissements scolaires.

Pour les adolescents, à partir de 14 ans, des formations préprofessionnelles ou professionnelles sont proposées, souvent assurées par des éducateurs techniques spécialisés.

Le Pôle d'enseignement pour jeunes sourds (PEJS)

Le Pôle d'enseignement pour jeunes sourds (PEJS) regroupe dans un secteur géographique les ressources nécessaires à l'accompagnement du jeune au sein d'établissements du 1^{er} et du 2^d degré.

ZOOM

Les MDPH, la CDAPH, le Sessad

Les MDPH

Les maisons départementales des personnes handicapées (MDPH) sont des lieux d'accueil pour faciliter les démarches des personnes handicapées : projet de vie, besoins, plan de compensation personnalisé...

Les MDPH s'appuient sur la commission des droits et de l'autonomie des personnes handicapées (CDAPH).

La CDAPH

La commission des droits et de l'autonomie des personnes handicapées (CDAPH) se prononce sur l'orientation des personnes handicapées et les mesures de compensation permettant leur insertion scolaire, professionnelle ou sociale.

Elle peut désigner les établissements ou les services correspondant aux besoins des jeunes handicapés. Elle peut attribuer l'allocation d'éducation (pour enfant handicapé).

Le Sessad

Service ambulatoire du secteur médico-social, le service d'éducation spéciale et de soins à domicile (Sessad) offre de la naissance à 20 ans un accompagnement aux handicapés moteurs ou aux jeunes présentant une déficience intellectuelle.

Il apporte aux familles conseils et suivi et propose des moyens médicaux, paramédicaux, psychosociaux, éducatifs et pédagogiques adaptés.

Autres types de services ambulatoires :

- le service d'accompagnement familial et d'éducation précoce (Safep) pour déficients sensoriels (0 à 3 ans) ;
- le service de soutien à l'éducation familiale et à la scolarisation (SSEFS) pour déficients auditifs (3 à 20 ans) ;
- le service d'aide à l'acquisition de l'autonomie et à la scolarisation (S3AS ou SAAAS) pour déficients visuels (3 à 20 ans).

Pour en savoir plus sur toutes ces structures : www.onisep.fr/handicap

DANS MON ACADÉMIE

Dispositifs pédagogiques en collèges et lycées

Toutes les informations concernant les dispositifs pédagogiques mis en place dans les collèges et lycées de l'académie, ainsi que les sections particulières (Ulis, dispositifs d'accueil (UPE2A), Segpa, dispositifs relais...) sont sur

<http://www.onisep.fr/Pres-de-chez-vous/Hauts-de-France/Lille/Se-former-dans-ma-region/S-informer-sur-le-college>



LA LUTTE CONTRE LES INÉGALITÉS

L'École de la République accueille tous les élèves sans distinction et vise à leur offrir les mêmes chances de réussite. Les enquêtes internationales montrent que la France est l'un des pays où la différence de résultats selon le milieu social des élèves est la plus marquée. C'est pourquoi la lutte contre les inégalités sociales a été placée au cœur de la refondation de l'éducation prioritaire.

ASSURER L'ÉGALITÉ SUR TOUT LE TERRITOIRE

Réduire les écarts

C'est un travail de tous les jours où chacun doit jouer un rôle afin d'amener tous les élèves à se dépasser et à réussir. L'objectif est de réduire les écarts entre les élèves scolarisés en éducation prioritaire et ceux scolarisés hors éducation prioritaire dans l'acquisition du socle commun de connaissances, de compétences et de culture.

Face à la diversité des élèves scolarisés et des difficultés qu'ils rencontrent, l'institution scolaire se réinvente et propose une offre éducative enrichie en vue d'encourager et de soutenir l'ambition scolaire de tous.

Cela passe par l'identification des territoires les plus concernés par les inégalités sociales et la concentration de population en grande difficulté et une redéfinition des moyens alloués ; mais également, par la mise en œuvre de dispositifs ou d'actions visant à accompagner les élèves et leurs familles. Sans oublier l'élimination des préjugés et des discriminations qui peuvent enrayer la réussite de tous les élèves.

Mettre en place des réseaux
Des réseaux d'éducation prioritaire (Rep et Rep+) ont été implantés dans l'ensemble des académies afin de réduire les inégalités sociales et territoriales, tout en favorisant la réussite de tous les élèves.

L'objectif de l'éducation prioritaire est de permettre à tous les élèves, quel que soit le contexte social, d'accéder aux apprentissages et à la réussite scolaire. Pour des questions d'efficacité et d'équité, l'allocation des moyens tient compte des différences et des spécificités des publics d'élèves accueillis dans les établissements scolaires.

Pour être en prise avec les réalités du terrain, la carte de l'éducation prioritaire est révisée tous les 4 ans en fonction de l'évolution de l'environnement socio-économique des établissements scolaires.

Les Rep regroupent les écoles et les collèges rencontrant des difficultés sociales plus significatives que celles des établissements situés hors éducation prioritaire.

Les Rep+ concernent les quartiers, ou les secteurs isolés, qui connaissent la plus forte concentration de difficultés sociales ayant des répercussions fortes sur la réussite scolaire.

Les équipes éducatives bénéficient de 1 h 30 hebdomadaire pour la formation, le travail en équipe et le suivi des élèves dans les réseaux les plus difficiles.

SOUTENIR L'AMBITION DES JEUNES

Création des parcours d'excellence

Afin de renforcer la réussite de tous les élèves, des parcours d'excellence ont été mis en place, pour les 3e des 352 collèges Rep+, à la rentrée 2016.

Ce dispositif permet à des jeunes de milieux modestes et volontaires d'être accompagnés vers une poursuite d'études ou une insertion professionnelle ambitieuse et réussie. Il offre aux élèves un suivi individualisé jusqu'au baccalauréat. À chaque étape de leur scolarité, les jeunes peuvent participer à des visites culturelles ou de lieux de formations ou encore d'entreprises. Ils rencontreront des étudiants ou des professionnels et pourront profiter de tutorat et d'aides au travail. Ce qui, en lien avec le parcours Avenir, permet aux élèves d'enrichir leurs connaissances dans le domaine des formations, des métiers et du monde économique et professionnel.

Pour les équipes éducatives, le parcours d'excellence prend appui sur l'existant et part des expériences de terrain réussies pour construire des partenariats efficaces entre les établissements du secondaire et les établissements du supérieur tout en associant les mondes professionnels, associatifs ainsi que les parents et les collectivités territoriales.

ZOOM



« La mallette des parents »

Parce que l'implication des parents est essentielle dans la réussite scolaire de chaque élève et parce que le dialogue est parfois difficile, il a été conçu

« La mallette des parents ».

Cette mallette a été pensée et réalisée pour faciliter le dialogue, la communication entre l'École et les parents. L'enjeu de ce dispositif est de faciliter la compréhension des parents sur le sens, les enjeux de la scolarité de leur enfant et le fonctionnement de l'institution scolaire. Il porte sur des moments clés du parcours scolaire des élèves en CP, en 6^e et à titre expérimental en 3^e.

La mallette contient des outils que les équipes éducatives utilisent pour animer la discussion avec les familles lors d'ateliers-débats. Grâce à un DVD et des fiches-supports (Comment aider mon enfant ? Comprendre où est mon enfant ? Bilan final), les enseignants peuvent débattre avec les familles sur l'accompagnement de la scolarité de leur enfant. Elle contribue ainsi à la prévention de l'absentéisme et de la violence à l'École.

C'est également un site dédié, <http://mallettedesparents.onisep.fr/>, articulé autour de 4 axes (Construire la confiance, Organiser les échanges collectifs, Mener des entretiens et Agir avec les parents) et présenté sous forme de « kit ».

Il a pour ambition d'accompagner les équipes dans la construction du lien de confiance avec les parents, dans le cadre de temps d'échanges collectifs, d'entretiens individuels et de projets communs.

Accueillir les élèves en dehors des heures de cours

D'autres dispositifs comme « L'école ouverte » peuvent être proposés. Celui-ci a pour but, au sein des établissements scolaires volontaires, d'accueillir les élèves durant les vacances scolaires, les mercredis et samedis afin de leur faire profiter d'activités construites autour d'un projet éducatif auquel participent les collectivités territoriales, les associations et les fédérations sportives.

Le collège joue alors un rôle dans l'intégration sociale et scolaire de l'élève, tout en valorisant son image auprès des jeunes et des habitants. L'objectif est alors d'améliorer les relations entre les jeunes et les adultes au sein de l'établissement, de mieux intégrer les nouveaux arrivants, en particulier ceux de 6^e, de faciliter l'ouverture de l'établissement sur son environnement et de lutter contre la violence à l'école. Les parents et les familles des élèves sont invités à s'associer au dispositif en prenant part à l'organisation et à l'animation des activités.

Ouvrir l'École aux parents

Le dispositif « Ouvrir l'École aux parents pour la réussite des enfants » (OEPRE) quant à lui s'adresse à l'ensemble des parents immigrés avec, en priorité, les parents étrangers primo-arrivants.

L'objectif de ce dispositif est de leur permettre de mieux accompagner la scolarité de leurs enfants, contribuant ainsi à améliorer leurs chances de réussite scolaire.

Au sein des établissements scolaires, les parents reçoivent des formations axées sur l'acquisition du français (comprendre, parler, lire et écrire), la connaissance du fonctionnement et des attentes de l'École vis-à-vis des élèves et des parents, la connaissance des valeurs de la République et leur mises en œuvre dans la société française.

Ces formations sont organisées à des horaires permettant d'accueillir le plus grand nombre de parents. Elles sont assurées majoritairement par des enseignants formés à l'enseignement du français langue seconde, du français langue étrangère ou ayant suivi une formation en français langue d'intégration.

Elles peuvent être conduites par d'autres professionnels comme par exemple des professeurs d'histoire-géographie, de physique-chimie ou encore des principaux de collèges ou des infirmiers. L'information auprès des familles est assurée par les établissements scolaires, les associations de parents d'élèves peuvent être un relais dans cette communication.

1 095 collèges engagés
dans l'éducation prioritaire

dont 352 Rep+

Ministère de l'Éducation nationale - Août 2016

Les organismes ou partenaires, tels que les centres académiques pour la scolarisation des nouveaux arrivants et des enfants du voyage (Casnav), les associations œuvrant pour l'intégration des personnes immigrées, les réseaux d'écoute, d'appui et d'accompagnement des parents (REAAP), les équipes pluridisciplinaires de réussite éducative, les associations de femmes relais et les agents de développement local pour l'intégration (Adli) contribuent à la diffusion de l'information.

Choisir l'internat

Enfin des internats de la réussite (ex- internats d'excellence), pour les collégiens et lycéens issus de milieux modestes, peuvent être mis en place.

Le choix de l'internat dans le cadre de l'éducation prioritaire doit être un levier pour la réduction des inégalités.

Ce dispositif donne l'occasion aux élèves de changer de cadre de vie pour réussir leurs études, de construire leur projet professionnel et de développer leur sens des responsabilités. L'internat de la réussite offre à des jeunes qui ne bénéficient pas d'un environnement favorable la possibilité de mettre toutes les chances de leur côté pour mener à bien leurs études. L'objectif est de promouvoir la réussite scolaire grâce à des conditions de travail optimales. En plus des cours, les internes peuvent également bénéficier d'un accompagnement pédagogique et éducatif : révision des cours, préparation aux devoirs, activités sportives et culturelles, accès aux nouvelles technologies.

Associer les familles au projet d'internat favorise le succès du projet éducatif de l'élève. Les familles peuvent s'informer auprès de l'établissement fréquenté par leur enfant (principal/e, proviseur/e, CPE, assistant/e de service social...). Elles peuvent également contacter l'internat de la réussite choisi pour obtenir des informations.

DANS MON ACADÉMIE

La réussite éducative

Éducation prioritaire, égalité des filles et des garçons, cordées de la réussite...
retrouvez les dossiers concernant la réussite éducative dans l'académie de Lille :

<http://www1.ac-lille.fr/pid32140/reussite-educative.html>



LA RÉDUCTION DE L'ABSENTÉISME ET LA PERSÉVÉRANCE SCOLAIRE

La lutte contre l'absentéisme et le décrochage est un enjeu de tous les instants pour l'ensemble de la communauté éducative.

La mobilisation de tous, dans un climat privilégiant la persévérance scolaire et associant les familles, est la condition indispensable pour éviter les sorties prématurées.

PRÉVENIR L'ABSENTÉISME ET LA RUPTURE AVEC L'ÉCOLE

Des absences répétées constituent un manquement grave d'assiduité, nuisent à la réussite des collégiens soumis à l'obligation scolaire et risquent de conduire au décrochage.

On parle d'absentéisme dès lors que l'élève est absent au moins quatre demi-journées dans le mois. Les causes de l'absentéisme sont multiples et parfois complexes (problèmes scolaires, éducatifs, d'orientation et/ou des problèmes d'ordre psychologique, de santé, social ou familial). Tous les acteurs du système éducatif sont concernés.

En premier lieu, il revient aux établissements scolaires de tout mettre en œuvre pour favoriser le retour de l'assiduité de l'élève et d'agir pour limiter le nombre de sorties en cours de scolarité. Pour permettre une réaction immédiate et adaptée, toute absence constatée doit être signalée dans les meilleurs délais et enregistrée, afin d'en faciliter le traitement et l'analyse.

Le dispositif de prévention de l'absentéisme scolaire mis en place dans l'établissement s'inscrit dans une action conjointe qui implique l'ensemble des acteurs de la communauté éducative, en vue de rétablir l'assiduité de l'élève.

Il met également l'accent sur un dialogue avec les familles, dans un climat de confiance et une approche de coéducation et prévoit la nomination d'un personnel d'éducation référent.

Le rôle des parents d'élèves dans le suivi de la scolarité de leur enfant et leur accompagnement est renforcé, avec la mise en place d'une procédure progressive et échelonnée (alerte, convocation, avertissement), dès les premiers signes d'absentéisme.

En cas d'absences répétées non justifiées, leur obligation en termes de respect de l'assiduité leur est rappelée ainsi que les mesures d'accompagnement pédagogiques et éducatives personnalisées qui peuvent leur être proposées dans l'établissement ou hors temps de classe (tutorat, soutien scolaire, actions de soutien à la parentalité, etc.). Elles sont récapitulées dans un dossier transmis par le/la chef/fe d'établissement à l'inspecteur/trice d'académie - directeur/trice académique des services de l'Éducation nationale (IA-Dasen).

La sanction pénale constitue l'ultime recours si la situation d'absentéisme persiste, en dépit des mesures mises en œuvre dans l'établissement.

La prévention de l'absentéisme constitue une priorité, tout comme l'est la lutte contre le décrochage, un processus qui conduit des jeunes en formation initiale à se détacher du système de formation jusqu'à le quitter avant d'avoir obtenu un diplôme.

Enjeux majeurs au plan européen et national, la réduction des sorties précoces et la lutte contre le décrochage s'inscrivent dans le cadre de la stratégie Europe 2020.

Les États membres, dont la France, se sont ainsi engagés à réduire à moins de 10% la proportion des jeunes âgés de 18 à 24 ans ayant quitté prématurément le système d'éducation et de formation.

ZOOM



136 000 décrocheurs en 2011 - 98 000 en 2016 - Prévision de la DEPP pour l'année 2017 : 80 000

En 2011, on comptait 136 000 décrocheurs en France. En 2016, ils étaient 98 000 selon les derniers indicateurs du ministère. Le palier symbolique des moins de 100 000 sortants de formation initiale sans diplôme* a été franchi. Des chiffres encourageants qui, selon les prévisions, pourraient concerner 80 000 jeunes en 2017.

À l'échelle européenne, le nombre de décrocheurs est en baisse régulière depuis 2002. D'ores et déjà, l'objectif de la stratégie Europe 2020 que la France s'était fixé, à savoir passer au-dessous de la barre des 9,5% de décrocheurs chez les 18-24 ans d'ici 2020, est déjà atteint.

Et en 2016, selon les dernières statistiques publiées par l'Union européenne (indicateurs Eurostat), le taux national de jeunes quittant prématurément l'éducation et la formation** s'élève à 8,8%. Il est inférieur à la moyenne européenne qui s'établit à 10,7%.

* Les sorties sans diplôme concernent les jeunes sortants du système éducatif sans aucun diplôme de second cycle général ou professionnel (Bac, CAP) ou avec au plus le diplôme national du brevet.

** Cet indicateur de référence de l'UE définit la part des 18-24 ans dont le niveau d'étude ne dépasse pas, au mieux, le premier cycle de l'enseignement secondaire et qui ne poursuivent ni études ni formation.

LES DISPOSITIFS ET ACTEURS DE LA LUTTE CONTRE LE DÉCROCHAGE

Pour faire reculer le phénomène du décrochage, de nombreux acteurs et dispositifs interviennent dans le champ de la prévention, de la remobilisation ou de la remédiation, lorsque le décrochage est effectif.

Le plan d'action « Tous mobilisés contre le décrochage scolaire »

Lancé en novembre 2014, le plan national de lutte contre le décrochage scolaire met l'accent sur la prévention et la coopération de tous les partenaires concernés : parents, jeunes, professeurs, pouvoirs publics au niveau national et local, associations et entreprises... L'objectif est de diviser par deux, les sorties sans diplôme du système éducatif et de faciliter le retour vers l'école des jeunes ayant déjà décroché.

Tout au long de la scolarité, des actions d'accompagnement en faveur de la persévérance et de la réussite éducative

Des actions d'accompagnement sont proposées aux collégiens, pour favoriser l'apprentissage au quotidien (accompagnement personnalisé, accompagnement éducatif, programme personnalisé de réussite éducative) et les éclairer progressivement dans l'élaboration de leur projet d'orientation scolaire et professionnel (parcours Avenir).

Les référents décrochage scolaire

Nommés dans les établissements scolaires à fort taux de décrochage et d'absentéisme, mobilisés dès le moindre signe de décrochage au sein des groupes de prévention, leur mission consiste à coordonner l'action de tous les acteurs de l'établissement intervenant dans le processus de mobilisation scolaire des élèves.

Les dispositifs relais (classes, ateliers, internats)

Ils s'adressent à des élèves, en grand rejet de l'institution scolaire et en risque de marginalisation :

La classe relais, toujours attachée à un établissement (qu'elle soit implantée dans celui-ci ou non) est mise en réseau et associe services de l'État, collectivités territoriales et secteur associatif ;

L'atelier relais est rattaché à un ou plusieurs collèges. Il a un partenariat renforcé avec les mouvements d'éducation populaire et accueille une dizaine de collégiens pour des modules de 4 semaines renouvelables 3 fois ;

L'internat relais est intégré au collège de rattachement de l'élève ou dans un établissement voisin.

L'objectif est de permettre de se réinsérer dans un parcours de formation générale, technologique ou professionnelle, dans le cadre d'un accueil temporaire de quelques semaines à plusieurs mois, ne pouvant dépasser une année scolaire. L'admission et l'affectation dans le dispositif sont prononcées par le/la directeur/trice académique des services de l'Éducation nationale (IA-Dasen), sous réserve de l'accord de l'élève et de sa famille. Dès son entrée, l'élève est soumis à un bilan et, tout au long du processus, sa famille est invitée à s'intégrer à la démarche.

La mission de lutte contre le décrochage scolaire (MLDS)

Elle a un rôle de conseil, d'expertise et d'ingénierie de formation. Elle participe à la prévention du décrochage scolaire auprès des équipes éducatives, de direction et d'encadrement, au niveau de l'établissement, du district, du bassin de formation. Dans le domaine de l'intervention, la MLDS a un rôle central auprès des élèves en risque de décrochage, en lien avec les référents décrochage scolaire et les «groupes de prévention du décrochage scolaire» de l'établissement.

Dans le champ de la remédiation, elle participe, au sein des plates-formes de suivi et d'appui aux décrocheurs, à l'évaluation des besoins de formation et à l'accompagnement des jeunes sortis du système scolaire sans qualification.

Le CIO observatoire du district ou du bassin

Les centres d'information et d'orientation participent au recensement des élèves décrocheurs. En cas de rupture de scolarité, les psychologues de l'Éducation nationale (ex-conseillers d'orientation-psychologues) organisent des entretiens individuels de situation en CIO ou au sein de l'établissement scolaire qui visent à proposer une solution.

Les plates-formes de suivi et d'appui aux décrocheurs (PSAD)

Instances composées des partenaires de la formation, de l'insertion et de l'orientation.

Elles recensent, identifient et contactent tous les jeunes «décrochés» de 16 à 25 ans, sortis sans diplôme de la formation initiale, auxquels elles tentent d'apporter une réponse personnalisée pour un retour en formation, un accès à la qualification ou à l'emploi. Elles regroupent et coordonnent les acteurs des réseaux de formation initiale, des réseaux d'accueil et d'accompagnement des jeunes pour apporter une réponse personnalisée et rapide à chaque jeune de plus de 16 ans sans diplôme et sans solution.

Complémentaire de l'action des PSAD, le site <http://masecondechance.onisep.fr> permet à tout jeune qui relève de ce dispositif de rencontrer des professionnels de l'accompagnement dans un lieu d'accueil proche de son domicile, pour trouver une solution adaptée à sa situation.

Les réseaux formation qualification emploi (Foquale)

Ils rassemblent les établissements et dispositifs relevant de l'Éducation nationale susceptibles d'accueillir les jeunes décrocheurs. Ils permettent ainsi de mieux coordonner l'ensemble des solutions et s'intègrent dans les réseaux de partenaires constitués autour des PSAD.

DANS MON ACADÉMIE

Prévention et lutte contre le décrochage

La lutte contre le décrochage scolaire est une priorité nationale et académique. Cette politique est définie dans la circulaire académique du 9 mars 2016.

Zoom sur le dispositif Perseval

Entièrement dédié à la prévention du décrochage, PERSEVAL a vocation à développer et coordonner des actions valorisant la persévérance scolaire dans les écoles, collèges et lycées de l'académie.

Le dispositif vise également à mieux connaître le phénomène du décrochage (en soutenant par exemple la réalisation d'une étude conduite par un laboratoire de recherche), ou encore à contribuer à la formation des enseignants ou encore à mieux évaluer les actions menées. Plus d'infos <http://www1.ac-illle.fr/pid31638/prevention-et-lutte-contre-le-decrochage.html>



UNE ARTICULATION ENTRE SOCLE COMMUN ET PROGRAMMES

Le socle commun et les nouveaux programmes

Socle commun de connaissances, de compétences et de culture : décret n° 2006-830 du 11.07.2006, JO n° 160 du 12.07.2006 ; circulaire n° 2010-087 du 18.06.2010, BO n° 27 du 08.07.2010 ; décret n° 2015-372 du 31.03.2015, JO n° 78 du 02.04.2015

Les EPI, une approche interdisciplinaire

Organisation des enseignements au collège : décret n° 2015-544 du 19.05.2015, JO n° 115 du 20.05.2015

Organisation des enseignements : modification : arrêté du 16.06.2017, JO du 18.06.2017, BO n° 22 du 22.06.2017

Enseignements au collège : circulaire n° 2015-106 du 30.06.2015, BO n° 27 du 02.07.2015

L'accompagnement personnalisé

Organisation des enseignements : modification : arrêté du 16.06.2017, JO du 18.06.2017, BO n° 22 du 22.06.2017

Définition et mise en œuvre de l'accompagnement personnalisé : circulaire n° 2011-118 du 27.07.2011, BO n° 31 du 01.09.2011

Continuité pédagogique école-collège : décret n° 2013-683 du 24.07.2013, JO n° 174 du 28.07.2013

L'apprentissage renforcé des langues vivantes

Organisation des enseignements : modification : arrêté du 16.06.2017, JO du 18.06.2017, BO n° 22 du 22.06.2017

La carte des langues vivantes : circulaire n° 2015-173 du 20.10.2015, BO n° 39 du 22.10.2015

Poursuite du plan de rénovation de l'enseignement des langues vivantes : circulaire n° 2008-042 du 04.04.2008, BO n° 15 du 10.05.2008

Classes bilangues : circulaire n° 2005-067 du 15.04.2005 (1 - 5 Des objectifs de formation transversaux, BO n° 18 du 05.05.2005)

Sections de langues régionales : arrêté du 07.06.2010, JO n° 142 du 22.06.2010

Sections internationales : arrêté du 28.09.2006, BO n° 38 du 19.10.2006, BO n° 24 du 06.07.2017

Le numérique et l'éducation aux médias et à l'information

Collèges connectés : circulaire n° 2014-068 du 20.05.2014, BO n° 21 du 22.05.2014

UNE ORGANISATION EN CYCLES

Les cycles pédagogiques

Organisation en quatre cycles pédagogiques de l'école primaire et du collège : décret n° 2013-682 du 24.07.2013 modifié, JO n° 174 du 28.07.2013

Les disciplines

Organisation des enseignements du collège fixant les enseignements obligatoires et leur volume horaire par discipline : décret n° 2015-544 du 19.05.2015 et arrêté du 19.05.2015, JO n° 115 du 20.05.2015 ; **compléments sur l'organisation des enseignements** : circulaire n° 2015-106 du 30.06.2015, BO n° 27 du 02.07.2015

Les sections particulières

Classes à horaires aménagés : circulaire n° 2002-165 du 02.08.2002, BO n° 31 du 29.08.2002 ; circulaire n° 2007-020 du 18.01.2007, BO n° 04 du 25.01.2007 ; circulaire n° 2009-140 du 06.10.2009, BO n° 39 du 22.10.2009

Classes bilangues : circulaire n° 2005-067 du 15.04.2005 (1 - 5 Des objectifs de formation transversaux)

Sections de langues régionales : arrêté du 07.06.2010, JO n° 142 du 22.06.2010

Sections internationales : arrêté du 28.09.2006, BO n° 38 du 19.10.2006, BO n° 24 du 06.07.2017

Sections sportives scolaires : circulaire n° 2011-099 du 29.09.2011, BO n° 31 du 29.08.2002

Sport de haut niveau : circulaire n° 2006-123 du 01.08.2006, BO n° 32 du 07.09.2006

L'ÉVALUATION DES ACQUIS SCOLAIRES

Livret scolaire unique numérique (LSUN)

Évaluation des acquis scolaires et livret scolaire à l'école et au collège : arrêté du 24.10.2017, JO n° 0257 du 03.11.2017, décret n° 2015-1929 du 31.12.2015, JO n° 02 du 03.01.2016

Contenu du livret scolaire : arrêté du 31.12.2015, JO n° 02 du 03.01.2016

Le redoublement : décret du 20.02.2018 - JO du 21.02.2018

DES DIPLÔMES RÉNOVÉS

Le DNB

Organisation des examens pour les candidats présentant un handicap : circulaire n° 2015-127 du 03.08.2015, BO n° 31 du 27.08.2015

Évaluation des acquis scolaires des élèves : Arrêté du 29.03.2018 - J.O. du 27.04.2018, décret n° 2015-1929 du 31.12.2015, JO n° 02 du 03.01.2016

Modalités d'attribution du DNB : arrêté du 31.12.2015, JO n° 02 du 03.01.2016 ; arrêté du 16.02.2016, JO n° 46 du 24.02.2016, note de service n° 2016-063 du 06.04.2016, BO n° 14 du 08.04.2016, arrêté du 27.11.2017

Cérémonie républicaine de remise des diplômes : note de service n° 2016-090 du 22.06.2016, BO n° 25 du 23.06.2016

Modalités d'attribution du DNB pour les candidats de l'enseignement agricole : note de service n° 2016-118 du 04.08.2016, BO n° 30 du 25.08.2016

Épreuve de langue vivante pour les candidats individuels : arrêté du 19.07.2016, BO n° 33 du 15.09.2016

Adaptation et dispense de certaines épreuves ou parties d'épreuve à l'examen du DNB pour les candidats présentant

un handicap ou bénéficiaire d'un PAP : arrêté du 10.10.2016, BO n° 44 du 01.12.2016

Modalités d'attribution du DNB aux candidats des sections internationales de collège et des établissements franco-allemands : note de service n° 2017-023 du 14.02.2017, BO n° 09 du 02.03.2017

Le CFG

Conditions de délivrance du CFG : arrêté du 19.07.2016, JO n° 179 du 03.08.2016

Cérémonie républicaine de remise des diplômes : note de service n° 2016-090 du 22.06.2016, BO n° 25 du 23.06.2016

Les brevets et attestations

ASSR1 et ASSR2

Organisation et conditions de délivrance de l'ASSR1 et de l'ASSR2 : décret n° 2007-429 du 25.03.2007 et arrêté du 25.03.2007, JO n° 73 du 27.03.2007

Éducation à la sécurité routière : circulaire n° 2016-153 du 12.10.2016, BO n° 38 du 20.10.2016

BIA

Diplôme BIA : décret n° 2015-193 du 19.02.2015, JO n° 44 du 21.02.2015

Programme et épreuves du BIA : arrêté du 19.02.2015, JO n° 44 du 21.02.2015

BJSP

Jeunes sapeurs-pompiers : arrêté du 08.10.2015, JO n° 253 du 31.10.2015

Référentiel de formation : annexes de l'arrêté du 08.10.2015, JO n° 253 du 31.10.2015

LES PARCOURS ÉDUCATIFS

PA

Parcours Avenir : arrêté du 01.07.2015, JO n° 155 du 07.07.2015, BO n° 28 du 09.07.2015

PEAC

Parcours d'éducation artistique et culturelle : circulaire n° 2013-073 du 03.05.2013, BO n° 19 du 09.05.2013 ; arrêté du 01.07.2015, JO n° 155 du 07.07.2015 ; circulaire n° 2016-011 du 03.02.2016, BO n° 05 du 04.02.2016

PC

Parcours citoyen : circulaire n° 2015-085 du 03.06.2015, BO n° 23 du 04.06.2015 ; circulaire n° 2016-092 du 20.06.2016, BO n° 25 du 23.06.2016

PES

Parcours éducatif de santé : circulaire n° 2016-008 du 28.01.2016, BO n° 05 du 04.02.2016

L'ORIENTATION : UNE MISSION PARTAGÉE

Loi n° 83-634 du 13.07.1983

Organisation des enseignements dans les classes de collège : arrêté du 19.05.2015, JO n° 115 du 20.05.2015

Modalités de mise en place du corps des psychologues de l'Éducation nationale au titre de l'année scolaire 2017 : note de service n° 2017-042 du 28.02.2017

Dispositions statutaires relatives au nouveau corps de psychologues de l'Éducation nationale : décret n° 2017-120 du 01.02.2017

Loi n° 2013-515 du 08.07.2013 d'orientation et de programmation pour la refondation de l'école de la République

Rôle du professeur principal : code de l'éducation, loi du 23.04.2005 ; circulaire 93-087 du 21.01.93 ; circulaire n° 2006-213 du 14.12.2006

Conseil pédagogique : loi d'orientation et de programme pour l'avenir de l'École n° 2005-380 du 23.04.2005, JO n° 96 du 24.04.2005

L'ORGANISATION DE L'ENSEIGNEMENT ADAPTÉ

Segpa

Segpa : arrêté du 21.10.2015, JO du 24.10.2015 et du 25.10.2015 ; circulaire n° 2015-176 du 28.10.2015, BO n° 40 du 29.10.2015 ; arrêté du 01.12.2015, JO n° 291 du 16.12.2015 ; arrêté du 19.07.2016, JO du 03.08.2016

Erea

Caractéristiques de l'Erea : circulaire n° 2015-176 du 28.10.2015, BO n° 40 du 29.10.2015 ; circulaire n° 2017-076 du 24.04.2017, BO n° 17 du 27.04.2017

L'ACCOMPAGNEMENT DES ÉLÈVES À BESOINS PARTICULIERS

PPRE

Mise en œuvre du PPRE : circulaire n° 2006-138 du 25.08.2006, BO n° 31 du 31.08.2006

Définition du PPRE : circulaire n° 2015-085 du 03.06.2015, BO n° 23 du 04.06.2015

PAI

Accueil en collectivité des enfants et des adolescents atteints de troubles de la santé évoluant sur une longue période : circulaire n° 2003-135 du 08.09.2003, BO n° 34 du 18.09.2003

PAP

Définition et mise en œuvre du PAP : circulaire n° 2015-016 du 22.01.2015, BO n° 05 du 29.01.2015

UPE2A

Organisation de la scolarité des élèves allophones nouvellement arrivés : circulaire n° 2012-141 du 02.10.2012, BO n° 37 du 11.10.2012

OEPRE

Dispositif Ouvrir l'École aux parents pour la réussite des enfants au titre de l'année scolaire 2017 : circulaire n° 2017-060 du 03.04.2017, BO n° 15 du 13.04.2017

Efiv

Scolarisation et scolarité des enfants issus de familles itinérantes et de voyageurs : circulaire n° 2012-142 du 02.10.2012, BO n° 37 du 11.10.2012

EIP

Parcours scolaire des enfants intellectuellement précoces ou manifestant des aptitudes particulières à l'école et au collège : circulaire n° 2007-158 du 17.10.2007, BO n° 38 du 25.10.2007

Guide d'aide à la conception de modules de formation pour une prise en compte des élèves intellectuellement précoces : circulaire n° 2009-168 du 12.11.2009, BO n° 45 du 03.12.2009

Élèves en situation de handicap

Scolarisation des élèves en situation de handicap (Ulis) : circulaire n° 2016-117 du 08.08.2016, BO n° 30 du 25.08.2016

Parcours de formation du jeune sourd : circulaire n° 2017-011 du 03.02.2017, BO n° 08 du 23.02.2017

MDPH, CDAPH, Sessad

Accueil et information des personnes handicapées, évaluation de leurs besoins et reconnaissance de leurs droits : loi n° 2005-102 du 11.02.2005, JO n° 360 du 12.02.2005

LA LUTTE CONTRE LES INÉGALITÉS

Pilotage de l'éducation prioritaire :

circulaire n° 2017-090 du 03.05.2017, BO n° 18 du 04.05.2017

Liste des écoles et des établissements scolaires publics inscrits dans le programme Rep+ à la rentrée scolaire 2015 :

arrêté du 24.04.2017, BO n° 18 du 04.05.2017

Liste des établissements scolaires publics inscrits dans le programme Rep à la rentrée scolaire 2015 :

modification arrêté du 24.04.2017, BO n° 18 du 04.05.2017

Parcours d'excellence, mise en place - rentrée scolaire 2016

: instruction n° 2016-124 du 05.08.2016, BO n° 30 du 25.08.2016

École ouverte : circulaire n° 2003-008 du 23.01.2003, BO n° 05 du 30.01.2003 ; circulaire n° 2015-094 du 09.06.2015, BO n° 27 du 02.07.2015 ; circulaire n° 2017-034 du 01.03.2017, BO n° 11 du 16.03.2017

Internats de la réussite : circulaire n° 2016-076 du 18.05.2016, BO n° 20 du 19.05.2016

Mallette des parents : circulaire n° 2010-106 du 15.07.2010, BO n° 29 du 22.07.2010

LA RÉDUCTION DE L'ABSENTÉISME ET LA PERSÉVÉRANCE

Absentéisme

Prévention de l'absentéisme scolaire : circulaire interministérielle n° 2014-159 du 24.12.2014, BO n° 01 du 01.01.2015

Dispositif Ouvrir l'école aux parents : circulaire n° 2017-060 du 03.04.2017, BO n° 15 du 13.04.2017

Décrochage

"Éducation et formation 2020" : cadre stratégique pour la coopération européenne dans le domaine de l'éducation et de la formation, conclusions du Conseil de l'Union européenne du 12.05.2009

Droit au retour en formation : décrets n° 2014-1453 et n° 014-1454 du 05.12.2014, JO du 07.12.2014 ; circulaire n° 2015-041 du 20.03.2015, BO n° 13 du 26.03.2015 ; circulaire n° 2017-066 du 12.04.2017, BO n° 15 du 13.04.2017

Lutte contre le décrochage scolaire : circulaire n° 2011-028 du 09.02.2011, BO n° 06 du 10.02.2011 ; circulaire n° 2016-212 du 30.12.2016, BO n° 01 du 05.01.2017

Prévention du décrochage scolaire et accompagnement des jeunes sortant sans diplôme du système scolaire : instruction interministérielle n° 09-060, BO n° 23 du 04.06.2009

Dispositifs relais : circulaire n° 2014-037 du 28.03.2014, BO n° 14 du 03.04.2014

Réseaux formation qualification emploi (Foquale) : circulaire n° 2013-035 du 29.03.2013, BO n° 14 du 04.04.2013

Psad : circulaire n° 2011-028 du 09.02.2011, BO n° 6 du 10.02.2011

TABLE DES SIGLES

Adli : Agent de développement local pour l'intégration

AER : Attestation d'éducation à la route

AP : Accompagnement personnalisé

Aper : Attestation de première éducation à la route

ASSN : Attestation scolaire « savoir nager »

ASSR : Attestation scolaire de sécurité routière

BIA : Brevet d'initiation aéronautique

B2i : Brevet informatique et Internet

BJSP : Brevet national de jeunes sapeurs-pompiers

BRNE : Banque de ressources numériques éducatives

BSR : Brevet de sécurité routière

CAP : Certificat d'aptitude professionnelle

Casnav : Centre académique pour la scolarisation des nouveaux arrivants et des enfants du voyage

CDAPH : Commission des droits et de l'autonomie des personnes handicapées

CDOEA-SD : Commission départementale d'orientation des enseignements adaptés du second degré

CECRL : Cadre européen commun de référence pour les langues

CFA : Centre de formation d'apprentis

CFG : Certificat de formation générale

Chaap : Classe à horaires aménagés arts plastiques

Chad : Classe à horaires aménagés danse

Cham : Classe à horaires aménagés musique

Chat : Classe à horaires aménagés théâtre

CIO : Centre d'information et d'orientation

Clee : Comité local école entreprise

Cnee : Conseil national éducation-économie

Cned : Centre national d'enseignement à distance

CPE : Conseiller/ère principal/e d'éducation

Dafpic : Délégation académique à la formation professionnelle initiale et continue

Dasen : Directeur/trice académique des services départementaux de l'Éducation nationale

Dgesco : Direction générale de l'enseignement scolaire

Dima : Dispositif d'initiation aux métiers en alternance

DNB : Diplôme national du brevet

DSDEN : Direction des services départementaux de l'Éducation nationale

EAO : Éducation à l'orientation

Efiv : Enfant issu de famille itinérante et de voyageurs

Egpa : Enseignements généraux et professionnels adaptés

EIP : Enfant intellectuellement précoce

EMC : Enseignement moral et civique

EMI : Éducation aux médias et à l'information

ENT : Espace numérique de travail

EPE : Équipe pluridisciplinaire d'évaluation

EPI : Enseignements pratiques interdisciplinaires

EPLE : Établissement public local d'enseignement

Erea : Établissement régional d'enseignement adapté

ESS : Équipe de suivi de scolarisation

Foquale : Réseaux formation qualification emploi

Geva-Sco : Guide d'évaluation de scolarisation

Greta : Groupement d'établissements

IEM : Institut d'éducation motrice

IGEN : Inspecteur/trice général/e de l'Éducation nationale (ou Inspection générale de l'Éducation nationale)

IME : Institut médico-éducatif

Itep : Institut thérapeutique, éducatif et pédagogique

JSP : Jeunes sapeurs-pompiers

LEA : Lycée d'enseignement adapté

LSU : Livret scolaire unique

MDPH : Maison départementale des personnes handicapées

MLDS : Mission de lutte contre le décrochage scolaire

OEPRE : Ouvrir l'École aux parents pour la réussite des enfants

PA : Parcours Avenir

PAI : Projet d'accueil individualisé

PAP : Plan d'accompagnement personnalisé

PES : Parcours éducatif de santé

PC : Parcours citoyen

PEAC : Parcours d'éducation artistique et culturelle

PEJS : Pôle d'enseignement pour jeunes sourds (ex - Pass : Pôle d'accompagnement pour la scolarisation des jeunes sourds)

PEP : Préparatoire à l'enseignement professionnel

PES : Parcours éducatif de santé

PIF : Projet individuel de formation

PIX : Plateforme en ligne d'évaluation et de certification des compétences numériques

PP : Professeur/e principal/e

PPRE : Programme personnalisé de réussite éducative

PPS : Projet personnalisé de scolarisation

Prépa pro : Préparatoire à l'enseignement professionnel

PSAD : Plateforme de suivi et d'appui aux décrocheurs

PSC1 : Prévention et secours civiques de niveau 1

Psy-EN : Psychologue de l'Éducation nationale (ex - COP : conseiller/ère d'orientation psychologue)

REAAP : Réseau d'écoute, d'appui et d'accompagnement des parents

Rep : Réseau d'éducation prioritaire

SAAAS ou S3AS : Service d'aide à l'acquisition de l'autonomie et à la scolarisation

Safep : Service d'accompagnement familial et d'éducation précoce

Segpa : Section d'enseignement général et professionnel adapté

Sessad : Service d'éducation spéciale et de soins à domicile

SSEFS : Service de soutien à l'éducation familiale et à la scolarisation

UE : Union européenne

ULIS : Unité localisée pour l'inclusion scolaire

UPE2A : Unité pédagogique pour élèves allophones arrivants

SOMMAIRE RÉGIONAL

Répertoire des collèges publics et privés

Retrouvez l'ensemble des collèges par département avec leurs coordonnées et l'ensemble des options, sections, dispositifs qu'ils proposent.

- Nord
 - > Collèges publics 38
 - > Collèges privés 55
- Pas de Calais
 - > Collèges publics 61
 - > Collèges privés 71

Index récapitulatif

Vous cherchez une option, une section, un dispositif particulier ou un internat dans la région ?

- Langues rares 74
- Sections bilangues 75
- Sections internationales 77
- Enseignements facultatifs : latin et grec 77
- UPE2A (Unités pédagogiques pour élèves allophones arrivants) 78
- Sections sportives 79
- Classes relais 82
- Classes pour les enfants de familles itinérantes et de voyageurs 82
- Classes à horaires aménagés 82
- ULIS (Unité localisée pour l'inclusion scolaire) 83
- MDPH (Maison départementale des personnes handicapées) 84
- SEGPA (Section d'enseignement général et professionnel adapté) 85
- EREA (Établissement régional d'enseignement adapté) 86
- BIA (Brevet d'initiation aéronautique) 86
- Internats 87

Des structures en dehors du collège

Retrouvez des structures particulières proposées en dehors du collège

- 3^e Prépa pro 88
- Classes de 4^e et 3^e de l'enseignement agricole 92

Adresses utiles

- CIO (Centre d'information et d'orientation) 94
- Autres adresses 95

ATTENTION !

Les informations contenues dans ce document ont été mises à jour au mois de Juin 2018.

Retrouvez toutes les publications en téléchargement sur le site

www.onisep.fr/lille

Se former dans ma région > S'informer sur le collège

LES ÉTABLISSEMENTS DANS MON ACADÉMIE

| | |
|--|----|
| RÉPERTOIRE DES ÉTABLISSEMENTS DE LA 6 ^E À LA 3 ^E | 38 |
| INDEX RÉCAPITULATIF DES FORMATIONS ET DISPOSITIFS PARTICULIERS | 74 |
| DES STRUCTURES EN DEHORS DES COLLÈGES | 88 |
| ADRESSES UTILES DE MON ACADÉMIE | 94 |

RÉPERTOIRE DES ÉTABLISSEMENTS DE LA 6^E À LA 3^E

59 NORD

ÉTABLISSEMENTS PUBLICS

ANICHE 59580 Cedex

Collège Théodore Monod

5 rue Bicentenaire de Révolution, BP 89

☎ 03 27 86 97 50

ce.0590002g@ac-lille.fr

<http://theodore-monod-liche.savoirsnumeriques5962.fr>

Langues

LV1 : anglais

LV2 : allemand, espagnol

Enseignement facultatif

Langue et culture de l'antiquité : Latin

ULIS : troubles des fonctions cognitives ou mentales

SEGPA

ANNOEULLIN 59112 Cedex

Collège Albert Ball

Boulevard Léon Blum BP 20038

☎ 03 28 55 96 40

ce.0593234v@ac-lille.fr

<http://albert-ball-annoeullin.savoirsnumeriques5962.fr>

Langues

LV1 : anglais

LV2 : allemand, espagnol

Enseignement facultatif

Langue et culture de l'antiquité : Latin

Section bilangue : anglais/allemand

ANZIN 59416 Cedex

Collège Jules Ferry

11 rue Jules Ferry, BP 90029

☎ 03 27 46 94 12

ce.0590006l@ac-lille.fr

Langues

LV1 : anglais

LV2 : espagnol

Section bilangue : anglais/allemand

ARLEUX 59151

Collège Val de la Sensée

459 rue Salvador Allende

☎ 03 27 89 58 80

ce.0594401n@ac-lille.fr

<http://val-de-la-sensee.savoirsnumeriques5962.fr>

Langues

LV1 : anglais

LV2 : allemand, espagnol

Enseignement facultatif

Langue et culture de l'antiquité : Latin

Section sportive : football

SEGPA

ARMENTIÈRES 59280

Collège Desrousseaux

☎ Internat F G (7 places)

57 rue Paul Bert

☎ 03 20 77 22 75

ce.0593246h@ac-lille.fr

<http://desrousseaux-armenieres.savoirsnumeriques5962.fr>

Langues

LV1 : anglais

LV2 : allemand, espagnol

Enseignements facultatifs

Langues et cultures de l'antiquité : Grec, Latin

SEGPA

SEGPA

ARMENTIÈRES 59280

Collège Jean Rostand

136 boulevard Faidherbe

☎ 03 20 35 60 00

ce.0594397j@ac-lille.fr

<http://jean-rostand-armenieres.savoirsnumeriques5962.fr>

Langues

LV1 : anglais

LV2 : allemand, espagnol

Enseignement facultatif

Langue et culture de l'antiquité : Latin

Section sportive : planche à voile

ULIS : troubles des fonctions cognitives ou mentales

AUBY 59950 Cedex

Collège Victor Hugo

Rue Jules Guesde, BP 36

☎ 03 27 90 82 06

ce.0594297a@ac-lille.fr

<http://victor-hugo-harnes.savoirsnumeriques5962.fr>

Langues

LV1 : anglais

LV2 : allemand, espagnol

Enseignements facultatifs

Langues et cultures de l'antiquité : Grec, Latin

ULIS : troubles des fonctions cognitives ou mentales

SEGPA

AULNOYE-AYMERIES 59620 Cedex

Collège Félix del Marle

☎ Internat F G

62 rue Henri Barbusse, BP 20049

☎ 03 27 67 22 00

ce.0596694f@ac-lille.fr

<http://felix-del-marle-aulnoye-aymeries.savoirsnumeriques5962.fr>

Langues

LV1 : anglais

LV2 : allemand, espagnol

Enseignement facultatif

Langue et culture de l'antiquité : Latin

Section bilangue : anglais/allemand

Sections sportives : basket, football, handball, tennis

ULIS : troubles des fonctions cognitives ou mentales

SEGPA

AULNOY-LEZ-VALENCIENNES

59300 Cedex

Collège Madame d'Épinay

47 rue du chemin Vert, BP 20047

☎ 03 27 33 78 11

ce.0593673x@ac-lille.fr

<http://madame-d-epinay-aulnoy-lez-valenciennes.savoirsnumeriques5962.fr>**Langues**

LV1 : anglais

LV2 : espagnol

Enseignement facultatif

Langue et culture de l'antiquité : Latin

Sections bilangues : anglais/allemand, anglais/espagnol**ULIS :** troubles des fonctions cognitives ou mentales**SEGPA****AVESNELLES 59440 Cedex****Collège Renaud-Barrault**

55 rue Léo Lagrange, BP 22

☎ 03 27 56 11 30

ce.0595176f@ac-lille.fr

<http://renaud-barrault-avesnelles.savoirsnumeriques5962.fr>**Langues**

LV1 : anglais

LV2 : allemand, espagnol

Enseignements facultatifs

Langues et cultures de l'antiquité : Grec, Latin

Section bilangue : anglais/allemand**Section sportive :** handball**Classe à horaires aménagés musique****ULIS :** troubles des fonctions cognitives ou mentales**SEGPA****AVESNES-LES-AUBERT 59129****Collège Paul Langevin**

158 rue Henri Barbusse

☎ 03 27 37 15 61

ce.0593676a@ac-lille.fr

<http://langevin-avesnes-les-aubert.savoirsnumeriques5962.fr>**Langues**

LV1 : anglais

LV2 : allemand, espagnol

Section bilangue : anglais/allemand**ULIS :** troubles des fonctions cognitives ou mentales**BAILLEUL 59270****Collège Maxime Deyts**

16 Avenue Jean Moulin

☎ 03 28 43 81 81

ce.0594636u@ac-lille.fr

<http://collegemaximedeyts-bailleul.etab.ac-lille.fr/>**Langues**

LV1 : anglais, néerlandais

LV2 : espagnol, néerlandais

Enseignements facultatifs

Langues et cultures de l'antiquité : Latin, néerlandais

Section bilangue : anglais/néerlandais**Section sportive :** activités physiques pleine nature**ULIS :** troubles des fonctions cognitives ou mentales**SEGPA****BAVAY 59570 Cedex****Collège Jean Lemaire de Belges**

28 rue du Vieux chemin, BP 54009

☎ 03 27 63 14 72

ce.0593490y@ac-lille.fr

<http://jean-lemaire-de-belges-bavay.savoirsnumeriques5962.fr>**Langues**

LV1 : anglais

LV2 : allemand, espagnol

Enseignement facultatif

Langue et culture de l'antiquité : Latin

Section bilangue : anglais/allemand**Section sportive :** badminton**ULIS :** troubles des fonctions cognitives ou mentales**BERGUES 59380****Collège Wenceslas Cobergher**

16 bis rue Maurice Cornette

☎ 03 28 68 12 77

ce.0593479l@ac-lille.fr

<http://wenceslas-cobergher-bergues.savoirsnumeriques5962.fr/>**Langues**

LV1 : anglais

LV2 : allemand, espagnol

BERLAIMONT 59145**Collège Gilles de Chin**

Rue de Klotten, BP 20006

☎ 03 27 67 38 12

ce.0594415d@ac-lille.fr

Langues

LV1 : anglais

LV2 : allemand, espagnol

Enseignement facultatif

Langue et culture de l'antiquité : Latin

BEUVRAGES 59192 Cedex**Collège Paul Eluard**

60 rue Emile Zola, BP 67

☎ 03 27 46 69 28

ce.0594301e@ac-lille.fr

<http://paul-eluard-beuvrages.savoirsnumeriques5962.fr>**Langues**

LV1 : anglais

LV2 : espagnol, allemand

Enseignement facultatif

Langue et culture de l'antiquité : Latin

Section bilangue : anglais/allemand**Sections sportives :** football en salle (futsal), vélo tout terrain**ULIS :** troubles des fonctions cognitives ou mentales**SEGPA****BONDUES 59588 Cedex****Collège Maxence Van Der Meersch**

Rue Mirabeau, BP 60025 (Mouvaux)

☎ 03 20 36 04 73

ce.0594527a@ac-lille.fr

<http://college-mouvaux.fr>**Langues**

LV1 : anglais

LV2 : allemand, espagnol

Enseignement facultatif

Langue et culture de l'antiquité : Latin

ULIS : troubles des fonctions cognitives ou mentales**SEGPA****BOUCHAIN 59111****Collège de l'Ostrevant**

44 Rue Emmanuel Chabrier

BP 67

☎ 03 27 35 72 08

ce.0593672w@ac-lille.fr

<http://college-ostrevant-bouchain.etab.ac-lille.fr/>**Langues**

LV1 : anglais

LV2 : allemand, espagnol

Enseignements facultatifs

Langues et cultures de l'antiquité : Grec, Latin

SEGPA**BOURBOURG 59630 Cedex****Collège Jean Jaurès**

Place Jean Jaurès

BP 52

☎ 03 28 65 96 96

ce.0594640y@ac-lille.fr

<http://jean-jaures-bourbourg.savoirsnumeriques5962.fr>**Langues**

LV1 : anglais

LV2 : allemand, espagnol

Section sportive : aviron (section féminine), football**SEGPA****BRAY-DUNES 59123****Collège du Septentrion**

1 rue du Collège

☎ 03 28 58 82 30

ce.0590030m@ac-lille.fr

<http://septentrion-bray-dunes.savoirsnumeriques5962.fr>**Langues**

LV1 : anglais

LV2 : allemand, espagnol

Enseignement facultatif

Néerlandais

Section bilangue : anglais/néerlandais**Section sportive :** football**ULIS :** troubles des fonctions cognitives ou mentales**SEGPA**

BRUAY-SUR-L'ESCAUT 59860 Cedex

Collège Jean Macé
157 Rue Victor Hugo, BP 7
☎ 03 27 47 64 70
ce.0590031n@ac-lille.fr
http://jean-mace-bruay-sur-escaut.savoirsnumeriques5962.fr

Langues

LV1 : anglais
LV2 : allemand, espagnol

Enseignement facultatif

Langue et culture de l'antiquité : Latin

Section bilangue : anglais/allemand

ULIS : troubles des fonctions cognitives ou mentales

SEGPA

CAMBRAI 59407 Cedex

Collège Fénelon
Place Fénelon, BP 407
☎ 03 27 72 77 77
ce.0595175e@ac-lille.fr
http://college-fenelon-cambrai.savoirsnumeriques5962.fr/

Langues

LV1 : anglais
LV2 : allemand, espagnol, italien

Enseignements facultatifs

Langues et cultures de l'antiquité : Grec, Latin

Section bilangue : anglais/allemand

Section sportive : rugby

Classe à horaires aménagés musique

CAMBRAI 59407 Cedex

Collège Jules Ferry
Rue Monseigneur Guerry, BP 414
☎ 03 27 83 76 15
ce.0593487v@ac-lille.fr
http://jferry-cambrai.fr/

Langues

LV1 : anglais
LV2 : allemand, espagnol, italien

Enseignement facultatif

Langue et culture de l'antiquité : Latin

Section bilangue : anglais/allemand

Sections sportives : danse, tennis de table

ULIS : troubles des fonctions cognitives ou mentales

CAMBRAI 59407 Cedex

Collège Lamartine
330 rue Gauthier, BP 404
☎ 03 27 81 33 17
ce.0593488w@ac-lille.fr

Langues

LV1 : anglais
LV2 : allemand, espagnol

Enseignement facultatif

Langue et culture de l'antiquité : Latin

Section bilangue : anglais/allemand

Section sportive : football

Dispositif relais

ULIS : troubles des fonctions motrices

SEGPA (6^e inclusive)

CAMBRAI 59407 Cedex

Collège Paul Duez
1 boulevard Paul Bezin
BP 399
☎ 03 27 73 07 30
ce.0595174d@ac-lille.fr
http://paul-duiez-cambrai.savoirsnumeriques5962.fr/

Langues

LV1 : anglais
LV2 : allemand, espagnol, portugais

Enseignements facultatifs

Langues et cultures de l'antiquité : Grec, Latin

Sections sportives : hockey sur gazon, judo, natation

CAPPELLE-EN-PÉVÈLE 59242

Simone Veil
8 rue de l'Égalité
☎ 03 28 76 00 00
ce.0596873a@ac-lille.fr
http://simone-veil-cappelle-en-pevele.savoirsnumeriques5962.fr/le-college/

Langues

LV1 : anglais
LV2 : allemand, espagnol

Section bilangue : anglais/allemand

Sections sportives : arts du cirque

CAPPELLE-LA-GRANDE 59180 Cedex

Collège Maxence Van Der Meersch
16 avenue du Général de Gaulle
BP 69
☎ 03 28 64 41 38
ce.0593181m@ac-lille.fr
http://maxence-van-der-meersch-cappelle-la-grande.savoirsnumeriques5962.fr/

Langues

LV1 : anglais
LV2 : allemand, espagnol

Enseignement facultatif

Langue et culture de l'antiquité : Latin

ULIS : troubles des fonctions cognitives ou mentales

CASSEL 59670

Collège Robert le Frison
9 rue de Bergues
BP 67
☎ 03 28 42 43 28
ce.0594872a@ac-lille.fr
http://college-robert-le-frison-cassel.etab.ac-lille.fr/

Langues

LV1 : anglais
LV2 : espagnol

Enseignement facultatif

Langue et culture de l'antiquité : Latin
Sections bilangues : anglais/allemand, anglais/néerlandais

ULIS : troubles des fonctions cognitives ou mentales

CAUDRY 59544 Cedex

Collège Jacques Prévert
60 rue Stephenson, BP 195
☎ 03 27 85 48 91
ce.0595277r@ac-lille.fr
http://clgprevertcaudry.etab.ac-lille.fr

Langues

LV1 : anglais, allemand
LV2 : anglais, allemand, espagnol

Enseignement facultatif

Langue et culture de l'antiquité : Latin

Section bilangue : anglais/allemand

Section sportive : handball

ULIS : troubles des fonctions cognitives ou mentales

SEGPA

CAUDRY 59544 Cedex

Collège Jean Monnet
2 avenue Jean Moulin, BP 209
☎ 03 27 76 52 22
ce.0590046e@ac-lille.fr
http://monnet-caudry.savoirsnumeriques5962.fr

Langues

LV1 : anglais
LV2 : allemand, espagnol

Enseignement facultatif

Langues et cultures de l'antiquité : Grec, Latin

Section bilangue : anglais/allemand

Sections sportives : danse, football, gymnastique artistique

COMINES 59559 Cedex

Collège Philippe de Commines
7 Rue Saint-Exupéry, BP 80056
☎ 03 28 38 89 79
ce.0593244f@ac-lille.fr
http://commynes.etab.ac-lille.fr/

Langues

LV1 : anglais
LV2 : allemand, espagnol

Enseignements facultatifs

- Langue et culture de l'antiquité : Latin

ULIS : troubles spécifiques du langage et des apprentissages

Section bilangue : anglais/Néerlandais

SEGPA

CONDÉ-SUR-L'ESCAUT 59163

Collège Josquin des Prés
6 Avenue Louis Franquet, BP 99
☎ 03 27 40 05 15
ce.0590050j@ac-lille.fr
http://josquin-des-pres.savoirsnumeriques5962.fr

Langues

LV1 : anglais
LV2 : allemand, espagnol, italien

Enseignement facultatif

Langue et culture de l'antiquité : Latin

Section bilangue : anglais/allemand

Section sportive : volley-ball

Dispositif relais

ULIS : troubles des fonctions cognitives ou mentales

SEGPA

COUDEKERQUE-BRANCHE 59412 Cedex**Collège Boris Vian**

170 rue Victor Hugo, BP 119

☎ 03 28 24 90 50

ce.0593494c@ac-lille.fr

http://boris-vian-coudekerque-branche.

savoirsnumeriques5962.fr/

Langues

LV1 : anglais

LV2 : allemand, espagnol

Sections bilangues : anglais/arabe, anglais/allemand**ULIS** : troubles des fonctions cognitives ou mentales**SEGPA****COUDEKERQUE-BRANCHE** 59210**Collège du Westhoek**

Rue Hoche

☎ 03 28 63 51 92

ce.0594295y@ac-lille.fr

http://westhoek-coudekerque-branche.

savoirsnumeriques5962.fr

Langues

LV1 : anglais

LV2 : allemand, espagnol

ULIS : troubles des fonctions motrices**COUDEKERQUE-BRANCHE** 59411 Cedex**Collège Jules Ferry**

20 bis rue Gustave Fontaine, BP 21

☎ 03 28 64 62 28

ce.0593182n@ac-lille.fr

http://ferry-coudekerque-branche.

savoirsnumeriques5962.fr

Langues

LV1 : anglais

LV2 : allemand, espagnol

Enseignement facultatif

Langue et culture de l'antiquité : Latin

Section bilangue : anglais/chinois**Section sportive** : aviron**COUSOLRE** 59149 Cedex**Collège Alfred Jennepin**

11 rue Blanchard, BP 5

☎ 03 27 63 21 94

ce.0590055p@ac-lille.fr

http://alfred-jennepin-cousolre.savoirsnumeriques5962.fr

Langues

LV1 : anglais

LV2 : allemand, espagnol

CROCHTE 59380**Collège du Looweg**

30 rue du collège

☎ 03 28 62 10 00

ce.0595595l@ac-lille.fr

http://looweg-crochte.savoirsnumeriques5962.fr/

Langues

LV1 : anglais

LV2 : allemand, espagnol

Enseignements facultatifs

Langues et cultures de l'antiquité : Grec, Latin

SEGPA**CROIX** 59170**Collège Boris Vian**

2 rue Romain Rolland

☎ 03 20 28 09 30

ce.0593239a@ac-lille.fr

http://boris-vian-croix.savoirsnumeriques5962.fr

Langues

LV1 : anglais

LV2 : allemand, espagnol

Enseignement facultatif

Langue et culture de l'antiquité : Latin

ULIS : troubles des fonctions cognitives ou mentales**CYSOING** 59830**Collège Paul Éluard**

128 Impasse du Collège

☎ 03 20 61 93 13

ce.0590057s@ac-lille.fr

http://paul-eluard-cysoing.savoirsnumeriques5962.fr/

Langues

LV1 : anglais

LV2 : allemand, espagnol, italien

ULIS : troubles des fonctions cognitives ou mentales**DECHY** 59187**Collège Paul Langevin**

Rue Marcel Buns

☎ 03 27 71 47 75

ce.0590058t@ac-lille.fr

http://langevin-dechy.savoirsnumeriques5962.fr

Langues

LV1 : anglais

LV2 : allemand, italien

Enseignement facultatif

Langue et culture de l'antiquité : Latin

DENAIN 59723 Cedex**Collège Bayard**

Rue du Stade Bayard, BP 30247

☎ 03 27 44 09 78

ce.0594300d@ac-lille.fr

http://bayard-denain.savoirsnumeriques5962.fr

Langues

LV1 : anglais

LV2 : allemand, espagnol, italien

Enseignement facultatif

Langue et culture de l'antiquité : Latin

ULIS : troubles des fonctions cognitives ou mentales**SEGPA****DENAIN** 59220**Collège Turgot**

1 rue Scheurer Kestner

☎ 03 27 09 00 20

ce.0594299c@ac-lille.fr

http://turgot-denain.etab.ac-lille.fr/

Langues

LV1 : anglais

LV2 : allemand, espagnol, italien

Enseignement facultatif

Langue et culture de l'antiquité : Latin

Section bilangue : anglais/allemand**Dispositif relais****DENAIN** 59721 Cedex**Collège Villars**

57 rue Emile Zola, BP 20032

☎ 03 27 21 41 00

ce.0590062x@ac-lille.fr

http://villars-denain.savoirsnumeriques5962.fr

Langues

LV1 : anglais

LV2 : espagnol, italien

Enseignement facultatif

Langue et culture de l'antiquité : Latin

Section bilangue : anglais/allemand**Unité pédagogique pour élèves allophones arrivants (UPE2A)****Section sportive** : football en salle (futsal)**ULIS** : troubles des fonctions cognitives ou mentales**SEGPA****DOUAI** 59508 Cedex**Collège Albert Châtelet**

357 rue Marceline, BP 840

☎ 03 27 99 97 97

ce.0595171a@ac-lille.fr

http://albert-chatelet-douai.savoirsnumeriques5962.fr/

Langues

LV1 : anglais

LV2 : allemand, espagnol, italien

Enseignements facultatifs

Langues et cultures de l'antiquité : Grec, Latin

Sections bilangues : anglais/allemand, anglais/italien**Section sportive** : natation**Classe à horaires aménagés musique****ULIS** : troubles des fonctions cognitives ou mentales**DOUAI** 59508 Cedex**Collège André Canivez**

Internat F G

417 rue Berthe Garnier, BP 20812

☎ 03 27 87 17 69

ce.0594402p@ac-lille.fr

http://canivez-douai.savoirsnumeriques5962.fr

Langues

LV1 : anglais

LV2 : allemand, espagnol

Section bilangue : anglais/allemand**Classe à horaires aménagés théâtre****SEGPA****DOUAI** 59500 Cedex**Collège André Streinger**

Avenue du 4 Septembre

☎ 03 27 87 48 84

ce.0592733a@ac-lille.fr

http://streinger-douai.savoirsnumeriques5962.fr

Langues

LV1 : anglais

LV2 : allemand, espagnol

Enseignements facultatifs

Langues et cultures de l'antiquité : Grec, Latin

Section bilague : anglais/allemand
Section sportive : basket
ULIS : troubles des fonctions cognitives ou mentales
SEGPA

DOUAI 59507
Collège Gayant
 255 rue Marguerite de Flandre
 ☎ 03 27 98 02 14
 ce.0595190w@ac-lille.fr
 http://gayant-douai.savoirsnumeriques5962.fr

Langues
 LV1 : anglais
 LV2 : allemand, espagnol

Section bilague : anglais/allemand
Section sportive : judo
Dispositif relais
SEGPA (6^e inclusive)

DOUAI 59508 Cedex
Collège Jules Ferry
 745 faubourg de Béthune, BP 803
 ☎ 03 27 94 41 20
 ce.0590068d@ac-lille.fr
 http://jules-ferry-douai.savoirsnumeriques5962.fr/

Langues
 LV1 : anglais
 LV2 : allemand, italien

Enseignements facultatifs
 Langues et cultures de l'antiquité : Grec, Latin

Section bilague : anglais/allemand
Section sportive : football
ULIS : troubles spécifiques du langage et des apprentissages

DOUCHY-LES-MINES 59282
Collège Emile Littré
 Avenue Anatole France
 ☎ 03 27 21 41 10
 ce.0593484s@ac-lille.fr
 http://emile-littré-douchy-les-mines.savoirsnumeriques5962.fr

Langues
 LV1 : anglais
 LV2 : espagnol, italien

Enseignement facultatif
 Langue et culture de l'antiquité : Latin
ULIS : troubles des fonctions cognitives ou mentales

SEGPA

DUNKERQUE 59140
Collège Arthur Van Hecke
 5 rue de l'Esplanade
 ☎ 03 28 66 89 32
 ce.0596716e@ac-lille.fr
 http://van-hecke-dunkerque.Savoirsnumeriques5962.fr

Langues
 LV1 : anglais
 LV2 : allemand, espagnol, chinois

Enseignement facultatif
 Langue et culture de l'antiquité : Latin

Section bilague : anglais/allemand
Sections sportives : basket, gymnastique artistique, handball
ULIS : troubles de la fonction auditive

DUNKERQUE 59943 Cedex 02
Collège Gaspard Malo
 1290 boulevard de l'Europe, BP 135
 ☎ 03 28 69 03 73
 ce.0593666p@ac-lille.fr
 http://gaspard-malo-dunkerque.savoirsnumeriques5962.fr/

Langues
 LV1 : anglais
 LV2 : allemand, espagnol

Enseignements facultatifs
 Langues et cultures de l'antiquité : Grec, Latin

Section bilague : anglais/allemand
ULIS : troubles envahissants du développement (dont l'autisme)
SEGPA

DUNKERQUE 59376 Cedex 01
Collège Guilleminot
 48 rue des Arbres, BP 2078
 ☎ 03 28 65 88 10
 ce.0592713d@ac-lille.fr
 http://www.collegeguilleminot.fr/

Langues
 LV1 : anglais
 LV2 : allemand, espagnol

Enseignements facultatifs
 Langues et cultures de l'antiquité : Grec, Latin

Section bilague : anglais/allemand
Sections sportives : football, hockey sur glace, natation, tennis de table, volley-ball

DUNKERQUE 59640
Collège Jean Zay
 50 rue Jean Zay
 ☎ 03 28 24 90 40
 ce.0590164h@ac-lille.fr
 http://jean-zay-dunkerque.savoirsnumeriques5962.fr

Langues
 LV1 : anglais
 LV2 : allemand, espagnol

Enseignement facultatif
 Langue et culture de l'antiquité : Latin

Section bilague : anglais/allemand
ULIS : troubles des fonctions cognitives ou mentales

DUNKERQUE 59640
Collège Lucie Aubrac
 17 rue de Cahors
 ☎ 03 28 24 01 23
 ce.0593664m@ac-lille.fr
 http://lucie-aubrac-dunkerque.savoirsnumeriques5962.fr/

Langues
 LV1 : anglais
 LV2 : allemand, espagnol

Enseignements facultatifs
 Langues et cultures de l'antiquité : Grec, Latin

Section bilague : anglais/allemand
Sections sportives : raid multisports
ULIS : troubles des fonctions motrices

DUNKERQUE 59941 Cedex 02
Collège Paul Machy
 Rue Jules Guesde
 BP 59
 ☎ 03 28 63 13 65
 ce.0590179z@ac-lille.fr
 http://paul-machy-dunkerque.savoirsnumeriques5962.fr/

Langues
 LV1 : anglais
 LV2 : allemand, espagnol, néerlandais

Enseignement facultatif
 Langue et culture de l'antiquité : Latin
Section bilague : anglais/néerlandais

Unité pédagogique pour élèves allophones arrivants (UPE2A)
ULIS : troubles des fonctions cognitives ou mentales

ESCAUDAIN 59124
Collège Félicien Joly
 Rue Camille Desmoulins
 BP 79
 ☎ 03 27 44 42 89
 ce.0592751v@ac-lille.fr
 http://felicien-joly-escaudain.savoirsnumeriques5962.fr

Langues
 LV1 : anglais
 LV2 : allemand, espagnol

Enseignement facultatif
 Langue et culture de l'antiquité : Latin
Section bilague : anglais/allemand

ESCAUTPONT 59278
Collège Jean Zay
 Lieu Dit Trieu Saint -Jean
 BP 03
 ☎ 03 27 25 90 74
 ce.0594409x@ac-lille.fr
 http://jean-zay-escautpont.savoirsnumeriques5962.fr

Langues
 LV1 : anglais
 LV2 : allemand, espagnol

Enseignement facultatif
 Langue et culture de l'antiquité : Latin
Section bilague : anglais/espagnol

ESTAIRES 59940
Collège Henri Durez
 Rue de Merville
 ☎ 03 28 40 84 91
 ce.0595757m@ac-lille.fr
 http://henri-durez-estaires.savoirsnumeriques5962.fr

Langues
 LV1 : anglais
 LV2 : allemand, espagnol

Enseignement facultatif
 Langue et culture de l'antiquité : Latin
Section bilague : anglais/allemand

FACHES-THUMESNIL 59155**Collège Jean Mermoz**

125 avenue de Paris

☎ 03 20 53 05 84

ce.0593476h@ac-lille.fr

<http://jean-mermoz-faches-thumesnil.savoirdnumeriques5962.fr>**Langues**

LV1 : anglais

LV2 : allemand, italien

Enseignement facultatif

Langue et culture de l'antiquité : Latin

Section bilangue : anglais/allemand**FACHES-THUMESNIL 59155****Collège Jean Zay**

22 rue J Baptiste Clément

BP 19

☎ 03 20 53 55 60

ce.0592830f@ac-lille.fr

<http://jean-zay-faches-thumesnil.savoirdnumeriques5962.fr/>**Langues**

LV1 : anglais

LV2 : espagnol

Enseignement facultatif

Langue et culture de l'antiquité : Latin

Section bilangue : anglais/espagnol**Section sportive** : rugby**FEIGNIES 59750****Collège Jean Zay**

Rue de la chaussée Brunehaut

BP 59

☎ 03 27 68 22 89

ce.0594168k@ac-lille.fr

<http://jean-zay-feignies.savoirdnumeriques5962.fr>**Langues**

LV1 : anglais

LV2 : allemand, espagnol

Enseignement facultatif

Langue et culture de l'antiquité : Latin

Section bilangue : anglais/allemand**Section sportive** : volley-ball**FERRIÈRE-LA-GRANDE 59680****Collège Lavoisier**

37 rue Sadi Carnot

BP 16

☎ 03 27 53 09 00

ce.0593681f@ac-lille.fr

<http://lavoisier-ferriere-la-grande.savoirdnumeriques5962.fr>**Langues**

LV1 : anglais

LV2 : allemand, espagnol

Enseignement facultatif

Langue et culture de l'antiquité : Latin

Section bilangue : anglais/allemand**Sections sportives** : rugby, vélo tout terrain**SEGPA****FLINES-LEZ-RÂCHES 59148****Collège Jean Moulin**

10 rue Léo Lagrange

☎ 03 27 89 18 74

ce.0590082u@ac-lille.fr

<http://jmoulinflines.etab.ac-lille.fr>**Langues**

LV1 : anglais

LV2 : allemand, espagnol

Enseignement facultatif

Langue et culture de l'antiquité : Latin

FOURMIES 59613 Cedex**Collège Camille Claudel**

cité scolaire, 1 Rue Paul Lafargue, BP 70082

☎ 03 27 56 42 00

ce.0595177g@ac-lille.fr

<http://camille-claudel.savoirdnumeriques5962.fr>**Langues**

LV1 : anglais

LV2 : allemand, espagnol

Section bilangue : anglais/allemand**Section sportive** : escalade**Dispositif relais****FOURMIES 59612 Cedex****Collège Joliot Curie**

Avenue Joliot Curie, BP 60055

☎ 03 27 60 19 13

ce.0594879h@ac-lille.fr

<http://joliot-curie-fourmies.savoirdnumeriques5962.fr>**Langues**

LV1 : anglais

LV2 : allemand, espagnol

Enseignement facultatif

Langue et culture de l'antiquité : Latin

Section bilangue : anglais/allemand**FOURMIES 59611 Cedex****Collège Léo Lagrange**

5 rue du Gymnase, BP 40027

☎ 03 27 60 82 30

ce.0593252p@ac-lille.fr

<http://leo-lagrange-fourmies.savoirdnumeriques5962.fr>**Langues**

LV1 : anglais

LV2 : allemand, espagnol

Enseignement facultatif

Langue et culture de l'antiquité : Latin

Section bilangue : anglais/allemand**Section sportive** : athlétisme**ULIS** : troubles des fonctions cognitives ou mentales**SEGPA****FRESNES-SUR-ESCAUT 59970****Collège Félicien Joly**

683 rue Edgard Loubry

☎ 03 27 25 93 30

ce.0593486u@ac-lille.fr

<http://clgfresnes.etab.ac-lille.fr/>**Langues**

LV1 : anglais

LV2 : allemand, italien

Enseignement facultatif

Langue et culture de l'antiquité : Latin

Section bilangue : anglais/allemand**Section sportive** : judo**GONDECOURT 59147 Cedex****Collège Hergé**

191 rue Nationale, BP 3

☎ 03 20 32 00 05

ce.0595166v@ac-lille.fr

<http://herge-gondecourt.savoirdnumeriques5962.fr>**Langues**

LV1 : anglais

LV2 : allemand, espagnol, italien

Enseignement facultatif

Langue et culture de l'antiquité : Latin

GOUZEAUCOURT 59231**Collège Pharamond Savary**

345 rue du Stade Fernand Tillieux, BP 3

☎ 03 27 82 11 28

ce.0590087z@ac-lille.fr

<http://pharamond-savary.savoirdnumeriques5962.fr>**Langues**

LV1 : anglais

LV2 : allemand, espagnol

Enseignement facultatif

Langue et culture de l'antiquité : Latin

Section bilangue : anglais/allemand**GRANDE-SYNTHE 59760****Collège Anne Frank**

21 rue Cortot

☎ 03 28 58 75 10

ce.0594398k@ac-lille.fr

<http://www.collegeannefrank-grandesynthe.org/>**Langues**

LV1 : anglais

LV2 : allemand, espagnol

Enseignements facultatifs

Langues et cultures de l'antiquité : Grec, Latin

Section bilangue : anglais/allemand**Section sportive** : football**ULIS** : troubles des fonctions cognitives ou mentales**SEGPA****GRANDE-SYNTHE 59760****Collège de la ZAC du Moulin**

21 rue Comte de Flandres, BP 39

☎ 03 28 21 24 66

ce.0595782p@ac-lille.fr

<http://www.collegedumoulin.fr/spip/>**Langues**

LV1 : anglais

LV2 : allemand, espagnol, italien

Enseignement facultatif

Langue et culture de l'antiquité : Latin

Sections bilangues : anglais/allemand, anglais/chinois**Sections sportives** : équitation, rugby, vélo tout terrain**ULIS** : troubles des fonctions cognitives ou mentales

GRANDE-SYNTHÉ 59791

Collège Jules Verne

Rue Salvador Allende
BP 43

☎ 03 28 21 62 05

ce.0590088a@ac-lille.fr

http://jules-verne-grande-synthe.savoirsnumeriques5962.fr

Langues

LV1 : anglais

LV2 : allemand, espagnol

Enseignement facultatif

Langue et culture de l'antiquité : Latin

Section bilangue : anglais/allemand

GRAND-FORT-PHILIPPE 59153

Collège Jean Monnet

Boulevard Robert Pruvot
BP 20015

☎ 03 28 65 31 90

ce.0595712n@ac-lille.fr

http://www.collegejeanmonnet.fr

Langues

LV1 : anglais

LV2 : allemand, espagnol

Enseignement facultatif

Langue et culture de l'antiquité : Latin

Sections sportives : char à voile, voile

GRAVELINES 59820

Collège Pierre et Marie Curie

37 route de Bourbourg

☎ 03 28 65 33 30

ce.0590090c@ac-lille.fr

http://pierre-et-marie-curie-gravelines.savoirsnumeriques5962.fr

Langues

LV1 : anglais

LV2 : allemand, espagnol, italien

Enseignements facultatifs

Langues et cultures de l'antiquité : Grec, Latin

Sections sportives : aviron, basket

ULIS : troubles des fonctions cognitives ou mentales

HALLUIN 59431 Cedex

Collège Robert Schumann

199 rue de Lille

BP 28

☎ 03 20 94 63 73

ce.0590091d@ac-lille.fr

http://schuman-halluin.savoirsnumeriques5962.fr

Langues

LV1 : anglais

LV2 : allemand, espagnol

Enseignement facultatif

Langue et culture de l'antiquité : Latin

Section bilangue : anglais/néerlandais

Section internationale : Néerlandais

Section sportive : volley-ball

SEGPA

HAUBOURDIN 59482 Cedex

Collège Jules Ferry

Rue Capitaine Hazebrouck, BP 90035

☎ 03 20 44 03 70

ce.0596059r@ac-lille.fr

http://ferry-haubourdin.savoirsnumeriques5962.fr

Langues

LV1 : anglais

LV2 : allemand, chinois, espagnol

Enseignement facultatif

Langue et culture de l'antiquité : Latin

Sections sportives : athlétisme, rugby

Classe pour enfants de familles itinérantes et des voyageurs

ULIS : troubles des fonctions cognitives ou mentales

SEGPA

HAUBOURDIN 59481 Cedex

Collège le parc

Avenue de l'Europe, BP 43

☎ 03 20 10 32 00

ce.0594386x@ac-lille.fr

http://le-parc-haubourdin.savoirsnumeriques5962.fr

Langues

LV1 : anglais

LV2 : allemand, chinois, espagnol

Enseignement facultatif

Langue et culture de l'antiquité : Latin

HAUTMONT 59330

Collège Antoine de Saint-Exupéry

140 avenue d'Hebburn, BP 70077

☎ 03 27 66 25 66

ce.0592634t@ac-lille.fr

http://saintexuperyhautmont.etab.ac-lille.fr/

Langues

LV1 : anglais

LV2 : allemand, espagnol

Enseignements facultatifs

Langues et cultures de l'antiquité : Grec, Latin

Section bilangue : anglais/allemand

Section sportive : badminton

HAUTMONT 59330

Collège Auguste Perier

25 avenue d'Hebburn

☎ 03 27 63 81 11

ce.0590099m@ac-lille.fr

http://perierhautmont.etab.ac-lille.fr

Langues

LV1 : anglais

LV2 : allemand, espagnol

Enseignements facultatifs

Langues et cultures de l'antiquité : Grec, Latin

HAUTMONT 59330

Collège Pierre de Ronsard

17 rue du Vélodrome, BP 70059

☎ 03 27 68 09 80

ce.0594309n@ac-lille.fr

http://ronsard-hautmont.savoirsnumeriques5962.fr

Langues

LV1 : anglais

LV2 : allemand, espagnol

Enseignements facultatifs

Langues et cultures de l'antiquité : Grec, Latin

Section bilangue : anglais/allemand

ULIS : troubles des fonctions cognitives ou mentales

SEGPA

HAZEBROUCK 59522

Collège des Flandres

2 avenue des Flandres, BP 69

☎ 03 28 43 76 76

ce.0595170z@ac-lille.fr

http://college-des-flandres-hazebrouck.savoirsnumeriques5962.fr

Langues

LV1 : anglais

LV2 : allemand, espagnol

Enseignements facultatifs

Langues et cultures de l'antiquité : Grec, Latin

Section sportive : football

HAZEBROUCK 59524 Cedex

Collège Fernand Benoist

Rue de Therouanne

BP 195

☎ 03 28 48 61 71

ce.0590103s@ac-lille.fr

http://college-fbenoist.etab.ac-lille.fr/

Langues

LV1 : anglais

LV2 : allemand, espagnol

Enseignement facultatif

Langue et culture de l'antiquité : Latin

Sections bilangues : anglais/allemand, anglais/espagnol

Section sportive : handball

ULIS : troubles des fonctions cognitives ou mentales

SEGPA

HELLEMMES-LILLE 59260

Collège Saint-Exupéry

☞ Internat F G

23 rue du Progrès, BP 80130

☎ 03 20 56 85 73

ce.0593180l@ac-lille.fr

http://saint-exupery-hellemmes-lille.savoirsnumeriques5962.fr/

Langues

LV1 : anglais

LV2 : allemand, espagnol

Enseignements facultatifs

Langues et cultures de l'antiquité : Grec, Latin

Section internationale : arabe

Section sportive : football

ULIS : troubles des fonctions cognitives ou mentales

SEGPA

HEM 59510**Collège Raymond Devos**

40 rue Jean Jaurès, BP 40002

☎ 03 20 66 19 00

ce.0594632p@ac-lille.fr

<http://raymond-devos-hem.savoirsnumeriques5962.fr>**Langues**

LV1 : anglais

LV2 : allemand, espagnol

Enseignement facultatif

Langue et culture de l'antiquité : Latin

Section sportive : tennis de table**ULIS** : troubles des fonctions cognitives ou mentales**SEGPA****HONDSCHOOTE 59122****Collège Lamartine**

☎ Internat F G

56 rue Lamartine, BP 21

☎ 03 28 68 31 31

ce.0594642a@ac-lille.fr

<http://lamartine-hondschoote.savoirsnumeriques5962.fr>**Langues**

LV1 : anglais

LV2 : allemand, espagnol, néerlandais

Enseignements facultatifs- Langue et culture de l'antiquité : Latin
- Néerlandais**Section bilangue** : anglais/néerlandais**Section sportive** : tir à l'arc**HOUPLINES 59116****Collège Roger Salengro**

140 rue Roger Salengro

☎ 03 20 77 08 03

ce.0594638w@ac-lille.fr

<http://roger-salengro-houplines.savoirsnumeriques5962.fr/>**Langues**

LV1 : anglais

LV2 : allemand, espagnol

Enseignement facultatif

Langue et culture de l'antiquité : Latin

Section bilangue : anglais/allemand**ULIS** : troubles des fonctions cognitives ou mentales**SEGPA****IWUY 59141****Collège Jean Moulin**

Rue du 4 Septembre, BP 4

☎ 03 27 82 92 20

ce.0590107w@ac-lille.fr

Langues

LV1 : anglais

LV2 : allemand, espagnol

Enseignement facultatif

Langue et culture de l'antiquité : Latin

Section bilangue : anglais/espagnol**JEUMONT 59573 Cedex****Collège Charles de Gaulle**

873 Rue Marx Dormoy, BP 209

☎ 03 27 39 41 58

ce.0594418g@ac-lille.fr

<http://charles-de-gaulle-jeumont.savoirsnumeriques5962.fr>**Langues**

LV1 : anglais

LV2 : allemand, espagnol

Enseignement facultatif

Langue et culture de l'antiquité : Latin

JEUMONT 59573 Cedex**Collège Eugène Thomas**

212 rue de la Tour, BP 179

☎ 03 27 53 18 40

ce.0590109y@ac-lille.fr

<http://eugene-thomas-jeumont.savoirsnumeriques5962.fr>**Langues**

LV1 : anglais

LV2 : allemand, espagnol

Enseignement facultatif

Langue et culture de l'antiquité : Latin

ULIS : troubles des fonctions cognitives ou mentales**LA BASSÉE 59480****Collège Albert Schweitzer**

5 rue du collège, BP 47

☎ 03 20 29 01 68

ce.0593231s@ac-lille.fr

<http://schweitzer-labasse.eTAB.ac-lille.fr/>**Langues**

LV1 : anglais

LV2 : chinois, espagnol

Enseignement facultatif

Langue et culture de l'antiquité : Latin

Sections bilangues : anglais/chinois, anglais/espagnol**Sections sportives** : badminton, futsal**SEGPA****LA MADELEINE 59562 Cedex****Collège Flandre**

64bis rue des Gantois, BP 45

☎ 03 20 55 50 22

ce.0593658f@ac-lille.fr

<http://flandre-force-et-courage.eTAB.ac-lille.fr>**Langues**

LV1 : anglais

LV2 : allemand, espagnol, italien

Enseignements facultatifs

Langues et cultures de l'antiquité : Grec, Latin

Section bilangue : anglais/allemand**Unité pédagogique pour élèves allophones arrivants (UPE2A)****Sections sportives** : gymnastique artistique, judo**ULIS** : troubles des fonctions cognitives ou mentales**SEGPA** (6^e inclusive)**LALLAING 59167****Collège Frédéric Joliot Curie**

Rue de Montigny

☎ 03 27 80 58 80

ce.0593482p@ac-lille.fr

<http://frederic-joliot-curie-lallaing.savoirsnumeriques5962.fr/>**Langues**

LV1 : anglais

LV2 : allemand, espagnol

Enseignements facultatifs

Langues et cultures de l'antiquité : Grec, Latin

Section bilangue : anglais/allemand**ULIS** : troubles des fonctions cognitives ou mentales**SEGPA****LAMBERSART 59831 cedex****Collège Anne Frank**

23 Avenue du Maréchal Foch

BP 47

☎ 03 20 92 05 11

ce.0593226l@ac-lille.fr

<http://anne-frank-lambersart.savoirsnumeriques5962.fr>**Langues**

LV1 : anglais

LV2 : allemand, espagnol

Enseignement facultatif

Langue et culture de l'antiquité : Latin

Section sportive : hockey sur gazon**LAMBERSART 59130****Collège Lavoisier**

Rue Edouard Vaillant

☎ 03 20 08 08 70

ce.0595163s@ac-lille.fr

<http://lavoisier-lambersart.savoirsnumeriques5962.fr>**Langues**

LV1 : anglais

LV2 : allemand, espagnol

Enseignement facultatif

Langue et culture de l'antiquité : Latin

Sections bilangues : anglais/allemand, anglais/espagnol**Section sportive** : football**SEGPA****LAMBRES-LEZ-DOUAI 59552****Collège André Malraux**

400 rue du Maréchal Leclerc

☎ 03 27 87 51 54

ce.0594298b@ac-lille.fr

<http://andre-malraux-lambres-lez-douai.savoirsnumeriques5962.fr/>**Langues**

LV1 : anglais

LV2 : allemand, espagnol

Enseignement facultatif

Langue et culture de l'antiquité : Latin

Section bilangue : anglais/allemand**ULIS** : troubles des fonctions cognitives ou mentales

LANDRECIÉS 59550

Collège Duplex

☞ Internat F G
10 boulevard des Résistants, BP 69

☎ 03 27 77 74 44

ce.0595178h@ac-lille.fr

http://duplex.savoirsnumeriques5962.fr/le-college-duplex/

Langues

LV1 : anglais

LV2 : allemand, espagnol

Enseignements facultatifs

Langues et cultures de l'antiquité : Grec, Latin

Section bilingue : anglais/allemand

SEGPA

LE CATEAU CAMBRÉSIS 59360

Collège Jean Rostand

1 allée aux Lièvres

☎ 03 27 84 64 00

ce.0595337f@ac-lille.fr

http://www.clg-rostand.fr

Langues

LV1 : anglais, allemand

LV2 : anglais, allemand, espagnol

Enseignements facultatifs

Langues et cultures de l'antiquité : Grec, Latin

Section bilingue : anglais/allemand

ULIS : troubles des fonctions cognitives ou mentales

SEGPA

LE QUESNOY 59530 Cedex

Collège Eugène Thomas

☞ Internat F G
100 Avenue Léo Lagrange
BP 63

☎ 03 27 20 54 80

ce.0595172b@ac-lille.fr

http://eugene-thomas-le-quesnoy.savoirsnumeriques5962.fr

Langues

LV1 : anglais

LV2 : allemand, espagnol

Enseignement facultatif

Langue et culture de l'antiquité : Latin

Sections bilingues : anglais/allemand, anglais/espagnol

Sections sportives : football, football féminin, golf, hockey sur gazon

SEGPA

LEERS 59115

Collège Alphonse Daudet

96 rue Roger Salengro

☎ 03 28 33 97 55

ce.0595713p@ac-lille.fr

http://daudet-leers.savoirsnumeriques5962.fr

Langues

LV1 : anglais

LV2 : allemand, espagnol

Enseignement facultatif

Langue et culture de l'antiquité : Latin

LESQUIN 59814 Cedex

Collège Théodore Monod

37bis rue Sadi Carnot
BP 459

☎ 03 20 86 27 68

ce.0593991t@ac-lille.fr

http://theodore-monod-lesquin.savoirsnumeriques5962.fr/

Langues

LV1 : anglais

LV2 : allemand, espagnol

Enseignements facultatifs

Langues et cultures de l'antiquité : Grec, Latin

Section bilingue : anglais/allemand

LILLE 59007 Cedex

Collège Boris Vian

260 bis rue Pierre Legrand
BP 50020

☎ 03 20 34 04 50

ce.0593235w@ac-lille.fr

http://vian-lille.savoirsnumeriques5962.fr

Langues

LV1 : anglais

LV2 : allemand, espagnol

Enseignement facultatif

Langue et culture de l'antiquité : Latin

Section bilingue : anglais/allemand

Unité pédagogique pour élèves allophones arrivants (UPE2A)

Dispositif relais

SEGPA

LILLE 59002 Cedex

Collège Carnot

43 boulevard Carnot
BP 227

☎ 03 28 04 08 60

ce.0593168y@ac-lille.fr

http://carnot-lille.savoirsnumeriques5962.fr

Langues

LV1 : anglais

LV2 : allemand, espagnol, italien

Enseignements facultatifs

Langues et cultures de l'antiquité : Grec, Latin

Section bilingue : anglais/allemand

Section internationale : anglais

Section sportive : gymnastique rythmique et sportive

Classe à horaires aménagés musique

LILLE 59000

Collège Claude Lévi-Strauss

1 place Leroux de Fauquemont

☎ 03 20 00 05 00

ce.0593179k@ac-lille.fr

http://claude-levi-strauss-lille.savoirsnumeriques5962.fr

Langues

LV1 : anglais

LV2 : allemand, espagnol

Enseignement facultatif

Langue et culture de l'antiquité : Latin

Sections bilingues : anglais/allemand, anglais/espagnol

Unité pédagogique pour élèves allophones arrivants (UPE2A)

LILLE 59000

Collège Franklin

5bis boulevard Louis XIV

☎ 03 20 52 52 92

ce.0590115e@ac-lille.fr

http://franklin-lille.savoirsnumeriques5962.fr

Langues

LV1 : anglais

LV2 : allemand, espagnol

Enseignement facultatif

Langue et culture de l'antiquité : Latin

Sections bilingues : anglais/néerlandais, anglais/russe

Section internationale : espagnol

Unité pédagogique pour élèves allophones arrivants (UPE2A)

ULIS : troubles des fonctions cognitives ou mentales

Dispositif relais

LILLE 59010 Cedex

Collège Henri Matisse

16 rue Vantroyen
BP 55

☎ 03 20 06 54 87

ce.0594881k@ac-lille.fr

http://matisse-lille.savoirsnumeriques5962.fr

Langues

LV1 : anglais

LV2 : allemand, espagnol

Enseignements facultatifs

Langues et cultures de l'antiquité : Grec, Latin

Section bilingue : anglais/allemand

LILLE 59000

Collège Louise Michel

14 rue de Cannes

☎ 03 20 97 23 56

ce.0594288r@ac-lille.fr

http://louise-michel-lille.savoirsnumeriques5962.fr

Langues

LV1 : anglais

LV2 : espagnol, italien

Enseignement facultatif

Langue et culture de l'antiquité : Latin

Section bilingue : anglais/espagnol

Section sportive : football

LILLE 59000

Collège Miriam Makeba (ex. Moulins)

☞ Internat F G

239 rue d'Arras

☎ 03 28 55 29 59

ce.0597004t@ac-lille.fr

https://miriam-makeba.savoirsnumeriques5962.fr

Langues

LV1 : anglais

LV2 : allemand, espagnol

Enseignement facultatif

Langue et culture de l'antiquité : Latin

Section bilingue : anglais/allemand
Section sportive : hip-hop
Classe à horaires aménagés musique

LILLE 59000

Collège Nina Simone (ex. de Wazemmes)
 53 boulevard Montebello
 ☎ 03 20 87 43 80
 ce.0596833G@ac-lille.fr
 http://collegedewazemmes.fr

Langues

LV1 : anglais
 LV2 : chinois, espagnol

Enseignement facultatif

Langue et culture de l'antiquité : Latin

Sections bilingues : anglais/espagnol, anglais/chinois

ULIS : troubles des fonctions cognitives ou mentales

LILLE 59008 Cedex

Collège Verlaine
 1 rue Berthelot, BP 22
 ☎ 03 20 16 92 60
 ce.0590271z@ac-lille.fr
 http://verlaine-lille.savoirsnumeriques5962.fr

Langues

LV1 : anglais
 LV2 : allemand, espagnol, langue des signes française

Enseignements facultatifs

Langues et cultures de l'antiquité : Grec, Latin

Section bilingue : anglais/allemand

Unité pédagogique pour élèves allophones arrivants (UPE2A)

Sections sportives : football, water polo
SEGPA

LINSELLES 59497 CEDEX

Collège Henri Matisse
 18 route de Hautevalle
 BP 497
 ☎ 03 20 03 90 10
 ce.0596172h@ac-lille.fr
 http://henrimatisselinselles.etab.ac-lille.fr

Langues

LV1 : anglais
 LV2 : allemand, espagnol

Enseignements facultatifs

Langues et cultures de l'antiquité : Grec, Latin

Section bilingue : anglais/allemand

ULIS : troubles des fonctions cognitives ou mentales

LOMME 59462 Cedex

Collège Guy Mollet
 58 avenue Roger Salengro
 BP 217
 ☎ 03 20 92 03 07
 ce.0594523w@ac-lille.fr
 http://guy-mollet-lomme.savoirsnumeriques5962.fr/

Langues

LV1 : anglais
 LV2 : allemand, espagnol

Enseignement facultatif

Langue et culture de l'antiquité : Latin

Section bilingue : anglais/allemand

LOMME 59160

Collège Jean Jaurès
 1 rue de la Paix du 8 Mai 1945
 ☎ 03 20 17 07 57
 ce.0590131x@ac-lille.fr
 http://jaures-lomme.savoirsnumeriques5962.fr/

Langues

LV1 : anglais
 LV2 : allemand, espagnol

Enseignement facultatif

Langue et culture de l'antiquité : Latin

Section bilingue : anglais/espagnol

Section sportive : handball

Dispositif relais

LOMME 59160

Collège Jean Zay
 31 rue Adolphe Defrenne
 ☎ 03 20 00 54 70
 ce.0593177h@ac-lille.fr
 http://jean-zay-lomme.savoirsnumeriques5962.fr/

Langues

LV1 : anglais
 LV2 : allemand, espagnol

Enseignement facultatif

Langue et culture de l'antiquité : Latin

Section bilingue : anglais/allemand

Section sportive : arts du cirque

ULIS : troubles des fonctions cognitives ou mentales

SEGPA

LOON-PLAGE 59279

Collège Jean Rostand
 509 rue Paul Matrenghen
 BP 5
 ☎ 03 28 58 03 60
 ce.0595596m@ac-lille.fr
 http://rostand-loon-plage.savoirsnumeriques5962.fr

Langues

LV1 : anglais
 LV2 : allemand, espagnol

Enseignement facultatif

Langue et culture de l'antiquité : Latin

Sections bilingues : anglais/allemand, anglais/espagnol

Sections sportives : football (G-F), tennis de table

LOOS 59374 Cedex

Collège professeur Albert Debeyre
 1 rue Robert Schumann
 BP 08
 ☎ 03 20 07 03 80
 ce.0593233u@ac-lille.fr
 http://albert-debeyre-loos.savoirsnumeriques5962.fr

Langues

LV1 : anglais
 LV2 : allemand, espagnol

Enseignement facultatif

Langue et culture de l'antiquité : Latin

LOOS 59373 Cedex

Collège René Descartes
 Rue Edouard Herriot
 BP 115
 ☎ 03 20 07 68 78
 ce.0593660h@ac-lille.fr
 http://rene-descartes-loos.savoirsnumeriques5962.fr/

Langues

LV1 : anglais
 LV2 : allemand, espagnol

Enseignement facultatif

Langue et culture de l'antiquité : Latin

Section bilingue : anglais/espagnol

LOURCHES 59156

Collège Voltaire
 700 rue Jean Jaurès
 BP 34
 ☎ 03 27 44 78 20
 ce.0594533g@ac-lille.fr
 http://voltaire-lourches.savoirsnumeriques5962.fr

Langues

LV1 : anglais
 LV2 : espagnol

Enseignement facultatif

Langue et culture de l'antiquité : Latin

Section bilingue : anglais/allemand

Classe pour enfants de familles itinérantes et de voyageurs

LOUVOIROIL 59720

Collège Jacques Brel
 1 Place Léon Blum
 BP 72069
 ☎ 03 27 64 91 49
 ce.0593686i@ac-lille.fr
 http://jacques-brel-louvroil.savoirsnumeriques5962.fr

Langues

LV1 : anglais
 LV2 : allemand, espagnol

Enseignement facultatif

Langue et culture de l'antiquité : Latin

Section bilingue : anglais/allemand

Section sportive : football en salle (futsal)

LYS-LEZ-LANNOY 59390

Collège Gambetta
 Rue Gambetta
 BP 80082
 ☎ 03 28 33 74 00
 ce.0593240b@ac-lille.fr
 http://gambetta-lys-lez-lannoy.savoirsnumeriques5962.fr

Langues

LV1 : anglais
 LV2 : allemand, espagnol

Enseignements facultatifs

Langues et cultures de l'antiquité : Grec, Latin

Section bilingue : anglais/allemand

Section sportive : tennis de table

ULIS : troubles des fonctions cognitives ou mentales

SEGPA

MARCHIENNES 59870

Collège Marguerite Yourcenar

56 rue d'Angleterre, BP 37

☎ 03 27 08 16 16

ce.0590142j@ac-lille.fr

http://collegemarchiennes.fr/

Langues

LV1 : anglais

LV2 : allemand, espagnol

Enseignement facultatif

Langue et culture de l'antiquité : Latin

MARCQ-EN-BAROEUL 59700

Collège du Lazaro

56 rue du Lazaro

☎ 03 20 20 05 30

ce.0593227m@ac-lille.fr

http://lazaro-marcq-en-baroeul.

savoirsnumeriques5962.fr

Langues

LV1 : anglais

LV2 : allemand, espagnol, italien

Enseignements facultatifs

Langues et cultures de l'antiquité : Grec, Latin

Sections bilangues : anglais/espagnol, anglais/italien

Section sportive : volley-ball

MARCQ-EN-BAROEUL 59708 Cedex

Collège Rouges Barres

95 allée Gabriel

☎ 03 20 72 50 66

Ce.0594287p@ac-lille.fr

http://rouges-barres-marcq-en-baroeul.

savoirsnumeriques5962.fr

Langues

LV1 : anglais

LV2 : allemand, espagnol

Enseignement facultatif

Langue et culture de l'antiquité : Latin

ULIS : troubles spécifiques du langage et des apprentissages

SEGPA

MARLY 59770 Cedex

Collège Alphonse Terroir

131 Avenue Albert Schweitzer

☎ 03 27 32 28 70

ce.0593674y@ac-lille.fr

http://terroir-marly.savoirsnumeriques5962.fr

Langues

LV1 : anglais

LV2 : allemand, espagnol, italien

Enseignement facultatif

Langue et culture de l'antiquité : Latin

Section bilangue : anglais/allemand

Section sportive : football

SEGPA

MARQUETTE-LEZ-LILLE 59520

Collège professeur Albert Debeyre

600 rue du Touquet

☎ 03 28 36 51 30

ce.0593474f@ac-lille.fr

http://professeur-albert-debeyre-marquette-lez-lille.

savoirsnumeriques5962.fr

Langues

LV1 : anglais

LV2 : allemand, espagnol

Enseignement facultatif

Langue et culture de l'antiquité : Latin

MASNIÈRES 59241

Collège Jacques Prévert

43 rue de Crevecoeur, BP 30009

☎ 03 27 37 50 84

ce.0593683h@ac-lille.fr

http://prevert-masnieres.savoirsnumeriques5962.fr

Langues

LV1 : anglais

LV2 : allemand, espagnol

Enseignement facultatif

Langue et culture de l'antiquité : Latin

Section bilangue : anglais/allemand

Section sportive : danse

MASNY 59176

Collège Robert Desnos

47 rue de la Fabrique

☎ 03 27 90 16 75

ce.0593483r@ac-lille.fr/

http://robert-desnos-masny.savoirsnumeriques5962.fr

Langues

LV1 : anglais

LV2 : allemand, espagnol

Enseignement facultatif

Langue et culture de l'antiquité : Latin

ULIS : troubles du langage et des apprentissages

MAUBEUGE 59601 Cedex

Collège Ernest Coutelle

20 rue Ernest Coutelle, BP 60057

☎ 03 27 53 24 50

ce.0590151u@ac-lille.fr

http://collegecoutelle.etab.ac-lille.fr

Langues

LV1 : anglais

LV2 : espagnol

Enseignement facultatif

Langue et culture de l'antiquité : Latin

Section bilangue : anglais/allemand

Dispositif relais

ULIS : troubles des fonctions cognitives ou mentales

MAUBEUGE 59600

Collège Guillaume Budé

1 allée Guillaume Budé

BP 30139

☎ 03 27 53 16 00

ce.0590150t@ac-lille.fr

http://bude-maubeuge.savoirsnumeriques5962.fr

Langues

LV1 : anglais

LV2 : allemand, espagnol, italien

Enseignement facultatif

Langue et culture de l'antiquité : Latin

Section bilangue : anglais/allemand

ULIS : troubles spécifiques du langage et des apprentissages

MAUBEUGE 59601 Cedex

Collège Jules Verne (Épinette)

Boulevard Pierre Corneille, BP 30027

☎ 03 27 64 99 60

ce.0593254s@ac-lille.fr

Langues

LV1 : anglais

LV2 : allemand

Enseignement facultatif

Langue et culture de l'antiquité : Latin

ULIS : troubles des fonctions cognitives ou mentales

SEGPA

MAUBEUGE 59602 Cedex

Collège Vauban

115 rue de Douzies, BP 145

☎ 03 27 64 93 79

ce.0594362w@ac-lille.fr

http://vauban-maubeuge.savoirsnumeriques5962.fr

Langues

LV1 : anglais

LV2 : allemand, espagnol

Enseignement facultatif

Langue et culture de l'antiquité : Latin

Unité pédagogique pour élèves allophones arrivants (UPE2A)

Section sportive : multisports

Classe à horaires aménagés musique

ULIS : troubles des fonctions motrices

SEGPA

MERVILLE 59660 Cedex

Collège Henri Dunant

43 rue Victorine Deroide, BP 69

☎ 03 28 44 00 20

ce.0594294x@ac-lille.fr

http://henri-dunant-merville.

savoirsnumeriques5962.fr/

Langues

LV1 : anglais

LV2 : allemand, espagnol

Enseignement facultatif

Langue et culture de l'antiquité : Latin

Dispositif relais

ULIS : troubles des fonctions cognitives ou mentales

SEGPA

MONS-EN-BAROEUL 59370

Collège Descartes

2 rue Lavoisier

☎ 03 20 04 15 05

ce.0590155y@ac-lille.fr

http://collegedescartesmons.etab.ac-lille.fr

Langues

LV1 : anglais

LV2 : allemand, italien

Enseignement facultatif

Langue et culture de l'antiquité : Latin

Section bilangue : anglais/allemand

Section sportive : athlétisme

ULIS : troubles des fonctions cognitives ou mentales

MONS-EN-BAROEUL 59370**Collège François Rabelais**

Avenue du Chancelier Adenauer, BP 65

☎ 03 20 61 78 50

ce.0593178j@ac-lille.fr

<http://collegerabelais.net/>**Langues**

LV1 : anglais

LV2 : allemand, espagnol

Enseignement facultatif

Langue et culture de l'antiquité : Latin

Section bilangue : allemand/anglais**Section sportive** : escalade**Dispositif relais****SEGPA****MORTAGNE-DU-NORD** 59158**Collège Fernig**

50 rue Fernig

☎ 03 27 26 94 26

ce.0594410y@ac-lille.fr

Langues

LV1 : anglais

LV2 : allemand, espagnol

Enseignement facultatif

Langue et culture de l'antiquité : Latin

Section bilangue : anglais/allemand**MOUVAUX****Collège Maxence Van Der Meersch**

Son adresse postale est située sur la commune de Bondues : se reporter à la page 9

NEUVILLE-EN-FERRAIN 59960**Collège Jules Verne**

107 rue du Christ

☎ 03 20 94 02 04

ce.0594537l@ac-lille.fr

<http://jules-verne-neuville-en-ferrain.savoirsnumeriques5962.fr/>**Langues**

LV1 : anglais

LV2 : espagnol, néerlandais

Enseignements facultatifs

Langues et cultures de l'antiquité : Grec, Latin

Section bilangue : anglais/néerlandais**Sections sportives** : athlétisme ; tennis ; équitation féminine**ULIS** : troubles des fonctions cognitives ou mentales**NIEPPE** 59850**Collège Jeanne de Constantinople**

169 avenue Pierre Mauroy

☎ 03 20 18 70 20

ce.0596988a@ac-lille.fr

<http://jeanne-de-constantinople-nieppe.savoirsnumeriques5962.fr/>**Langues**

LV1 : anglais

LV2 : espagnol, néerlandais

Enseignement facultatif

Langue et culture de l'antiquité : Latin

Section bilangue : anglais/néerlandais**ONNAING** 59264**Collège Saint-Exupéry**

1 rue Saint Exupéry, BP 48

☎ 03 27 51 50 30

ce.0590157a@ac-lille.fr

<http://saint-exupery-onnaing.savoirsnumeriques5962.fr/>**Langues**

LV1 : anglais

LV2 : allemand, espagnol

Enseignements facultatifs

Langues et cultures de l'antiquité : Grec, Latin

Section bilangue : anglais/allemand**ORCHIES** 59310**Collège du Pévèle**

34 Rue du Collège, BP 89

☎ 03 20 61 64 24

ce.0590159c@ac-lille.fr

<http://www.college-pevele.fr>**Langues**

LV1 : anglais

LV2 : allemand, espagnol, italien

Enseignements facultatifs

Langues et cultures de l'antiquité : Grec, Latin

Sections bilangues : allemand/anglais, anglais/italien**Section sportive** : football**SEGPA****OSTRICOURT** 59162**Collège Henri Matisse**

Rue du Maréchal Leclercq

☎ 03 27 89 80 25

ce.0594290t@ac-lille.fr

<http://henri-matisse-ostricourt.savoirsnumeriques5962.fr/>**Langues**

LV1 : anglais

LV2 : espagnol, italien

Section bilangue : anglais/italien**SEGPA****PECQUENCOURT** 59146**Collège intercommunal Maurice Schumann**

Rue Gustave Coliez

☎ 03 27 71 65 70

ce.0596529b@ac-lille.fr

<http://maurice-schumann-pecquencourt.savoirsnumeriques5962.fr/>**Langues**

LV1 : anglais

LV2 : espagnol, italien

Enseignement facultatif

Langue et culture de l'antiquité : Latin

Section sportive : boxe anglaise (G/F)**ULIS** : troubles des fonctions motrices**PÉRENCHIES** 59840**Collège Jacques Monod**

1 rue de la Paix

☎ 03 20 08 78 71

ce.0594628k@ac-lille.fr

<http://monod-perenchies.etab.ac-lille.fr/>**Langues**

LV1 : anglais

LV2 : espagnol, italien

Enseignement facultatif

Langue et culture de l'antiquité : Latin

Section bilangue : anglais/allemand**Langues**

LV1 : anglais

LV2 : allemand, espagnol

Enseignements facultatifs

Langues et cultures de l'antiquité : Grec, Latin

Section bilangue : anglais/allemand**ULIS** : troubles des fonctions cognitives ou mentales**PETITE-FORÊT** 59494**Collège Pierre Gilles de Genes**

282 Avenue des Sports

BP 70039

☎ 03 27 46 94 20

ce.0590007m@ac-lille.fr

<http://gilles-de-gennes-petite-foret.savoirsnumeriques5962.fr/>**Langues**

LV1 : anglais

LV2 : allemand, espagnol

Enseignement facultatif

Langue et culture de l'antiquité : Latin

Section bilangue : anglais/allemand**POIX-DU-NORD** 59218**Collège Montaigne**

Rue Henri Roland

☎ 03 27 28 59 60

ce.0594876e@ac-lille.fr

<http://montaigne-poix-du-nord.savoirsnumeriques5962.fr/>**Langues**

LV1 : anglais

LV2 : allemand, espagnol

Enseignements facultatifs

Langues et cultures de l'antiquité : Grec, Latin

Section bilangue : anglais/allemand**PONT-À-MARCQ** 59710**Collège Françoise Dolto**

27 rue Delhayé

BP 25

☎ 03 20 61 44 57

ce.0594866u@ac-lille.fr

<http://doltopam.etab.ac-lille.fr/>**Langues**

LV1 : anglais

LV2 : allemand, espagnol, italien

Enseignement facultatif

Langue et culture de l'antiquité : Latin

PROVIN 59185**Collège Dolet**

83 rue Etienne Dolet

BP 2

☎ 03 20 58 93 00

ce.0595758n@ac-lille.fr

<http://dolet-provin.savoirsnumeriques5962.fr/>**Langues**

LV1 : anglais

LV2 : allemand, espagnol

Enseignement facultatif

Langue et culture de l'antiquité : Latin

ULIS : troubles des fonctions cognitives ou mentales

QUIÉVRECHAIN 59920

Collège Jehan Froissart
1 rue des Haut Bois
BP 22
☎ 03 27 45 44 14
ce.0594303g@ac-lille.fr
http://collegejehanfroissart.etab.ac-lille.fr

Langues

LV1 : anglais
LV2 : allemand, espagnol

Enseignement facultatif

Langue et culture de l'antiquité : Latin

Section bilangue : anglais/allemand

RAISMES 59590

Collège Germinal
Avenue du Château
BP 45
☎ 03 27 38 18 18
ce.0594408w@ac-lille.fr
http://germinal-raismes.savoirsnumeriques5962.fr

Langues

LV1 : anglais
LV2 : allemand, espagnol

Enseignement facultatif

Langue et culture de l'antiquité : Latin

Section bilangue : anglais/allemand

Section sportive : basket

ULIS : troubles des fonctions cognitives ou mentales

SEGPA

RONCHIN 59790

Collège Anatole France
126 rue Anatole France
☎ 03 28 55 34 74
ce.0594865t@ac-lille.fr
http://anatole-france-ronchin.savoirsnumeriques5962.fr

Langues

LV1 : anglais
LV2 : allemand, espagnol, italien

Enseignement facultatif

Langue et culture de l'antiquité : Latin

Unité pédagogique pour élèves allophones arrivants (UPE2A)

Section sportive : badminton

ULIS : troubles des fonctions cognitives ou mentales

RONCHIN 59790

Collège Gernez Rieux
Rue Charles Saint Venant
☎ 03 20 52 90 64
ce.0593237y@ac-lille.fr
http://gernez-rieux-ronchin.savoirsnumeriques5962.fr/

Langues

LV1 : anglais
LV2 : allemand, espagnol

Enseignement facultatif

Langue et culture de l'antiquité : Latin

ULIS : troubles des fonctions cognitives ou mentales

SEGPA

RONCQ 59436 Cedex

Collège Paul Eluard
1 rue Maurice Thorez, BP 109
☎ 03 20 94 20 89
ce.0593668s@ac-lille.fr
http://college-eluard-roncq.etab.ac-lille.fr

Langues

LV1 : anglais
LV2 : allemand, espagnol

Enseignement facultatif

Langue et culture de l'antiquité : Latin

Section bilangue : anglais/allemand

ROOST-WARENDIN 59286

Collège Docteur Ernest Schaffner
Avenue Martyrs de la résistance, BP 378
☎ 03 27 71 39 70
ce.0593251n@ac-lille.fr
http://docteur-ernest-schaffner-roost-warendin.savoirsnumeriques5962.fr

Langues

LV1 : anglais
LV2 : allemand, espagnol

Enseignement facultatif

Langue et culture de l'antiquité : Latin

Section bilangue : anglais/allemand

ULIS : troubles des fonctions cognitives ou mentales

SEGPA

ROUBAIX 59058 Cedex 1

Collège Albert Samain
66 rue d'Alger, BP 435
☎ 03 20 75 78 92
ce.0593667r@ac-lille.fr
http://albert-samain-roubaix.savoirsnumeriques5962.fr

Langues

LV1 : anglais
LV2 : allemand, espagnol, portugais

Section bilangue : anglais/allemand

Unité pédagogique pour élèves allophones arrivants (UPE2A)

Section sportive : escalade

Dispositif relais

ULIS : troubles des fonctions cognitives ou mentales

SEGPA

ROUBAIX 59058 Cedex 1

Collège Anne Frank
314 avenue des Nations Unies, BP 40445
☎ 03 20 24 64 45
ce.0594389a@ac-lille.fr
http://collegeannefrank-roubaix.fr

Langues

LV1 : anglais
LV2 : allemand, espagnol

Enseignement facultatif

Langue et culture de l'antiquité : Latin

Section bilangue : anglais/allemand

Unité pédagogique pour élèves allophones arrivants (UPE2A)

Section sportive : badminton

SEGPA

ROUBAIX 59100

Collège Baudelaire
23 avenue le Notre
☎ 03 20 28 00 20
ce.0595167w@ac-lille.fr
http://baudelaire.savoirsnumeriques5962.fr

Langues

LV1 : anglais
LV2 : allemand, espagnol

Enseignements facultatifs

Langues et cultures de l'antiquité : Grec, Latin

Section bilangue : anglais/allemand

ROUBAIX 59100

Collège Jean Baptiste Lebas
82 rue Dupuy de Lome
☎ 03 20 75 36 01
Fax 03 20 80 52 21
ce.0590190l@ac-lille.fr
http://lebas-roubaix.savoirsnumeriques5962.fr

Langues

LV1 : anglais
LV2 : allemand, espagnol

Enseignement facultatif

Langue et culture de l'antiquité : Latin

Unité pédagogique pour élèves allophones arrivants (UPE2A)

Section sportive : rugby

ROUBAIX 59052 Cedex 1

Collège Maxence Van Der Meersch
☎ Internat F G
1 avenue Maxence Van Der Meersch
BP 97
☎ 03 20 89 69 70
ce.0595168x@ac-lille.fr
http://van-der-meersch.savoirsnumeriques5962.fr

Langues

LV1 : anglais
LV2 : espagnol, italien

Enseignement facultatif

Langue et culture de l'antiquité : Latin

Unité pédagogique pour élèves allophones arrivants (UPE2A)

Sections sportives : football féminin, rugby, volley-ball féminin

ROUBAIX 59100

Collège Sévigné
20 rue Derognaucourt
☎ 03 20 28 46 46
ce.0590183d@ac-lille.fr
http://sevigne-roubaix.savoirsnumeriques5962.fr

Langues

LV1 : anglais
LV2 : allemand, espagnol

Section bilangue : anglais/allemand

Unité pédagogique pour élèves allophones arrivants (UPE2A)

Section sportive : football

Dispositif relais

ULIS : troubles des fonctions cognitives ou mentales

ROUBAIX 59100**Collège Théodore Monod**

205 rue Henri Regnault

☎ 03 20 75 27 19

ce.0594634s@ac-lille.fr

<http://theodore-monod-roubaix.savoirsnumeriques5962.fr>**Langues**

LV1 : anglais

LV2 : allemand, espagnol

Enseignements facultatifs

Langues et cultures de l'antiquité : Grec, Latin

Section bilangue : anglais/allemand**Dispositif relais****ULIS** : troubles des fonctions cognitives ou mentales**SEGPA****SAINS-DU-NORD** 59177**Collège Jean Rostand**

3 rue du Moulin A Vent, BP 24

☎ 03 27 59 15 00

ce.0594538m@ac-lille.fr

<http://clg-jean-rostand-sains.etab.ac-lille.fr/>**Langues**

LV1 : anglais

LV2 : allemand, espagnol

Enseignement facultatif

Langue et culture de l'antiquité : Latin

SAINT-AMAND-LES-EAUX 59734 Cedex**Collège Marie Curie**

51 rue des Viviers du Clos, BP 237

☎ 03 27 48 55 07

ce.0594304h@ac-lille.fr

<http://marie-curie-saint-amand-les-eaux.savoirsnumeriques5962.fr>**Langues**

LV1 : anglais

LV2 : allemand, espagnol, italien

Enseignement facultatif

Langue et culture de l'antiquité : Latin

Sections bilangues : anglais/allemand, anglais/italien**Sections sportives** : basket, football, football féminin**SAINT-AMAND-LES-EAUX** 59734 Cedex**Collège Moulin Blanc**

551 rue du Caillou Becau, BP 10207

☎ 03 27 48 31 00

ce.0594411z@ac-lille.fr

<http://moulin-blanc-saint-amand-les-eaux.savoirsnumeriques5962.fr>**Langues**

LV1 : anglais

LV2 : allemand, espagnol, italien

Enseignements facultatifs

Langues et cultures de l'antiquité : Grec, Latin

Section bilangue : anglais/allemand**ULIS** : troubles des fonctions cognitives ou mentales**SEGPA****SAINT-ANDRÉ-LEZ-LILLE** 59350 Cedex**Collège Jean Moulin**

71 rue Vauban

BP 50002

☎ 03 20 51 64 03

ce.0593228n@ac-lille.fr

<http://jean-moulin-saint-andre.savoirsnumeriques5962.fr>**Langues**

LV1 : anglais

LV2 : allemand, espagnol

Enseignements facultatifs

Langues et cultures de l'antiquité : Grec, Latin

Section bilangue : anglais/allemand**Section sportive** : natation**SAINT-POL-SUR-MER** 59430 Cedex**Collège Jean Deconinck**

Rue Gabriel

BP 9

☎ 03 28 24 32 34

ce.0593663l@ac-lille.fr

<http://jean-deconinck-saint-pol-sur-mer.savoirsnumeriques5962.fr/>**Langues**

LV1 : anglais

LV2 : allemand, espagnol

Enseignement facultatif

Langue et culture de l'antiquité : Latin

Section bilangue : anglais/espagnol**Unité pédagogique pour élèves allophones arrivants (UPE2A)****SEGPA****SAINT-POL-SUR-MER** 59430**Collège Robespierre**

Rue Maurice Thorez

☎ 03 28 64 57 45

ce.0590200x@ac-lille.fr

<http://robespierre-saintpolsurmer.etab.ac-lille.fr/>**Langues**

LV1 : anglais

LV2 : allemand, espagnol

Enseignement facultatif

Langue et culture de l'antiquité : Latin

Section bilangue : anglais/allemand**Section sportive** : football**SAINT-SAULVE** 59880 Cedex**Collège Lavoisier**

Rue Antoine Laurent de Lavoisier

BP 64

☎ 03 27 20 25 85

ce.0594644c@ac-lille.fr

<http://lavoisier-saint-saulve.etab.ac-lille.fr>**Langues**

LV1 : anglais

LV2 : allemand, espagnol, italien

Enseignement facultatif

Langue et culture de l'antiquité : Latin

Section bilangue : anglais/allemand**Section sportive** : natation**ULIS** : troubles des fonctions cognitives ou mentales**SECLIN** 59474 Cedex**Collège Jean Demailly**

Avenue Jude Blanckaert

BP 40434

☎ 03 20 90 07 85

ce.0593662k@ac-lille.fr

<http://jean-demailly-seclin.savoirsnumeriques5962.fr>**Langues**

LV1 : anglais

LV2 : allemand, espagnol

Enseignement facultatif

Langue et culture de l'antiquité : Latin

Section bilangue : anglais/allemand**ULIS** : troubles des fonctions cognitives ou mentales**SEGPA****SIN-LE-NOBLE** 59450**Collège Anatole France**

242 rue Gambetta

☎ 03 27 71 67 70

ce.0593185s@ac-lille.fr

<http://anatole-france-sin-le-noble.savoirsnumeriques5962.fr>**Langues**

LV1 : anglais

LV2 : espagnol, italien

Enseignement facultatif

Langue et culture de l'antiquité : Latin

SEGPA**SOLESMES** 59730**Collège Saint-Exupéry**

1 rue Jean Stablinski

☎ 03 27 37 32 44

ce.0594648g@ac-lille.fr

<http://saint-exupery-solesmes.fr/>**Langues**

LV1 : anglais

LV2 : allemand, espagnol

Enseignement facultatif

Langue et culture de l'antiquité : Latin

Section bilangue : anglais/allemand**ULIS** : troubles des fonctions cognitives ou mentales**SEGPA****SOLRE-LE-CHÂTEAU** 59740 Cedex**Collège du Solreziis**

27 rue de Clairfayts, BP 8

☎ 03 27 56 11 40

ce.0590206d@ac-lille.fr

<http://solreziis.etab.ac-lille.fr>**Langues**

LV1 : anglais

LV2 : allemand, espagnol

Section sportive : vélo tout terrain

SOMAIN 59490 Cedex
Collège Louis Pasteur
 151 boulevard Louise Michel, BP 9
 ☎ 03 27 86 09 30
 ce.0590248z@ac-lille.fr
<http://college-louis-pasteur-somain.savoirsnumeriques5962.fr/>

Langues

LV1 : anglais
 LV2 : allemand, espagnol

Enseignement facultatif

Langue et culture de l'antiquité : Latin

ULIS : troubles des fonctions cognitives ou mentales

SOMAIN 59490
Collège Victor Hugo
 20 rue de Luchon
 ☎ 03 27 90 99 39
 ce.0594405t@ac-lille.fr
<http://hugo-somain.savoirsnumeriques5962.fr>

Langues

LV1 : anglais
 LV2 : allemand, italien

Enseignements facultatifs

Langues et cultures de l'antiquité : Grec, Latin

Section bilangue : anglais/allemand

Section sportive : football

ULIS : troubles des fonctions cognitives ou mentales

SEGPA

STEENVOORDE 59114
Collège Antoine de Saint-Exupéry
 Rue de Godewaersvelde
 ☎ 03 28 43 34 51
 ce.0593992u@ac-lille.fr
<http://saint-exupery-steenvoorde.savoirsnumeriques5962.fr>

Langues

LV1 : anglais
 LV2 : allemand, espagnol, néerlandais

Enseignement facultatif

Langue et culture de l'antiquité : Latin

Sections bilangues : anglais/allemand, anglais/néerlandais

THIANT 59224 Cedex
Collège Jean-Jacques Rousseau
 33 rue Roger Salengro
 BP 8
 ☎ 03 27 21 18 60
 ce.0594645d@ac-lille.fr
<http://jean-jacques-rousseau-thiant.savoirsnumeriques5962.fr>

Langues

LV1 : anglais
 LV2 : allemand, espagnol

Enseignements facultatifs

Langues et cultures de l'antiquité : Grec, Latin

Section bilangue : anglais/allemand

SEGPA

THUMERIES 59239
Collège Albert Camus
 1 rue Pierre Vienot, BP 6
 ☎ 03 28 16 00 40
 ce.0590211j@ac-lille.fr
<http://albert-camus-thumeries.savoirsnumeriques5962.fr/>

Langues

LV1 : anglais
 LV2 : allemand, espagnol, italien

Enseignement facultatif

Langue et culture de l'antiquité : Latin

Section bilangue : anglais/allemand

TOURCOING 59203 Cedex
Collège Albert Roussel
 87 rue de Guisnes
 BP 40300
 ☎ 03 20 01 67 59
 ce.0594293w@ac-lille.fr
<http://albert-roussel-tourcoing.savoirsnumeriques5962.fr>

Langues

LV1 : anglais
 LV2 : allemand, espagnol

Enseignements facultatifs

Langues et cultures de l'antiquité : Grec, Latin

Section bilangue : anglais/espagnol

Section sportive : water polo

TOURCOING 59200
Collège Lucie Aubrac
 184 rue Fin de la Guerre, BP 399
 ☎ 03 20 94 05 36
 ce.0596860l@ac-lille.fr
<http://lucie-aubrac-tourcoing.savoirsnumeriques5962.fr>

Langues

LV1 : anglais
 LV2 : allemand, espagnol

Enseignement facultatif

Langue et culture de l'antiquité : Latin

Section bilangue : anglais/allemand

Sections sportives : escrime, handball

ULIS : troubles des fonctions cognitives ou mentales

SEGPA

TOURCOING 59203 Cedex
Collège Marie Curie
 70 rue des Ursulines, BP 90449
 ☎ 03 20 01 07 40
 ce.0594394f@ac-lille.fr
<http://marie-curie-tourcoing.savoirsnumeriques5962.fr/>

Langues

LV1 : anglais
 LV2 : allemand, espagnol

Enseignement facultatif

Langue et culture de l'antiquité : Latin

Sections bilangues : anglais/allemand, anglais/espagnol

Classe à horaires aménagés musique

ULIS : troubles des fonctions cognitives ou mentales

SEGPA

TOURCOING 59203 Cedex
Collège Mendès France
 19 rue de Soissons, BP 80349
 ☎ 03 20 76 45 99
 ce.0592714e@ac-lille.fr
<http://pierre-mendes-france-tourcoing.savoirsnumeriques5962.fr>

Langues

LV1 : anglais
 LV2 : allemand, espagnol, néerlandais

Enseignement facultatif

Langue et culture de l'antiquité : Latin

Sections bilangues : anglais/allemand, anglais/néerlandais

Unité pédagogique pour élèves allophones arrivants (UPE2A)

Section sportive : football

Dispositif relais

ULIS : troubles des fonctions cognitives ou mentales

SEGPA

TRÉLON 59132
Collège Denis Saurat
 20 rue Robert Fontesse, BP 23
 ☎ 03 27 57 00 11
 ce.0594308m@ac-lille.fr
<http://saurat-trelon.savoirsnumeriques5962.fr>

Langues

LV1 : anglais
 LV2 : allemand, espagnol

Enseignement facultatif

Langue et culture de l'antiquité : Latin

TRITH-SAINT-LEGER 59125
Collège Paul Langevin
 Rue de l'Égalité
 ☎ 03 27 21 22 11
 ce.0594534h@ac-lille.fr
<http://clg-langevin-trith.etab.ac-lille.fr>

Langues

LV1 : anglais
 LV2 : allemand, espagnol

Enseignements facultatifs

Langues et cultures de l'antiquité : Grec, Latin

VALENCIENNES 59322 Cedex
Collège Charles Eisen
 22 rue du Collège, BP 60462
 ☎ 03 27 20 11 11
 ce.0592715f@ac-lille.fr
<http://eisen-valenciennes.savoirsnumeriques5962.fr>

Langues

LV1 : anglais
 LV2 : allemand, espagnol

Enseignements facultatifs

Langues et cultures de l'antiquité : Grec, Latin

Section bilangue : anglais/allemand

Section internationale : britannique (anglais)

Unité pédagogique pour élèves allophones arrivants (UPE2A)

Section sportive : rugby

Dispositif relais

ULIS : troubles des fonctions motrices

VALENCIENNES 59322 Cedex**Collège Chasse Royale**

Rue Lomprenz
BP 441

☎ 03 27 46 92 82

ce.0593680e@ac-lille.fr/

http://chasse-royale-valenciennes.

savoirsnumeriques5962.fr

Langues

LV1 : anglais

LV2 : espagnol, italien

Enseignement facultatif

Langue et culture de l'antiquité : Latin

Sections sportives : football en salle (futsal), gymnastique acrobatique

SEGPA**VALENCIENNES 59322 Cedex****Collège Jean Baptiste Carpeaux**

Rue Edmond Membreée
BP 452

☎ 03 27 46 24 78

ce.0590224y@ac-lille.fr

http://carpeaux-valenciennes.

savoirsnumeriques5962.fr

Langues

LV1 : anglais

LV2 : allemand, espagnol, italien

Enseignement facultatif

Langue et culture de l'antiquité : Latin

Section bilangue : anglais/allemand

Section sportive : gymnastique acrobatique

Classe à horaires aménagés musique

VALENCIENNES 59307 Cedex**Collège Watteau**

20bis boulevard Pater
BP 419

☎ 03 27 45 14 64

ce.0595173c@ac-lille.fr

http://college-watteau-valenciennes.

savoirsnumeriques5962.fr

Langues

LV1 : anglais

LV2 : allemand, espagnol

Enseignement facultatif

Langue et culture de l'antiquité : Latin

Section bilangue : anglais/allemand

Classe à horaires aménagés musique
maîtrise de chant choral

VIEUX-CONDÉ 59690**Collège Jean Jaurès**

Rue du 8 Mai 1945

☎ 03 27 21 88 00

ce.0594412a@ac-lille.fr

http://jean-jaures-vieux-conde.

savoirsnumeriques5962.fr

Langues

LV1 : anglais

LV2 : allemand, espagnol, italien

Enseignement facultatif

Langue et culture de l'antiquité : Latin

Section bilangue : anglais/allemand

Section sportive : football

SEGPA**VILLENEUVE-D'ASCQ 59493****Collège Arthur Rimbaud**

1 rue du chemin Vert

☎ 03 20 84 14 91

ce.0593196d@ac-lille.fr

http://arthur-rimbaud-villeneuve-d-ascq.

savoirsnumeriques5962.fr/

Langues

LV1 : anglais

LV2 : allemand, anglais, espagnol, italien

Enseignements facultatifs

Langues et cultures de l'antiquité : Grec, Latin

Section bilangue : anglais/allemand

Sections sportives : gymnastique rythmique, natation

ULIS : troubles des fonctions cognitives ou mentales

Classe pour enfants de familles itinérantes et de voyageurs

SEGPA**VILLENEUVE-D'ASCQ 59650****Collège Camille Claudel**

90 rue Jean-Baptiste Carpeaux

☎ 03 20 47 05 47

ce.0595656c@ac-lille.fr

http://camille-claudel-villeneuve-ascq.

savoirsnumeriques5962.fr

Langues

LV1 : anglais

LV2 : allemand, espagnol, italien

Enseignement facultatif

Langue et culture de l'antiquité : Latin

Section sportive : handball

ULIS : troubles des fonctions cognitives ou mentales

VILLENEUVE-D'ASCQ 59650**Collège Le Triolo**

11 rue Trudaine

☎ 03 20 91 31 48

ce.0594525y@ac-lille.fr

http://le-triolo-villeneuve-d-ascq.savoirsnumeriques5962.fr/

Langues

LV1 : anglais

LV2 : allemand, espagnol

Enseignement facultatif

Langue et culture de l'antiquité : Latin

Section bilangue : anglais/allemand

Section sportive : sport partagé

ULIS : troubles des fonctions motrices

VILLENEUVE-D'ASCQ 59491 Cedex**Collège Molière**

1 avenue de Paris

☎ 03 20 72 51 92

ce.0594291u@ac-lille.fr

http://moliere-villeneuve-d-ascq.

savoirsnumeriques5962.fr/

Langues

LV1 : anglais

LV2 : allemand, espagnol

Enseignement facultatif

Langue et culture de l'antiquité : Latin

Section sportive : basket

VILLENEUVE-D'ASCQ 59650**Collège Simone de Beauvoir**

3 rue de Fives

☎ 03 20 91 48 16

ce.0595328w@ac-lille.fr

http://simone-de-beauvoir-villeneuve-d-ascq.

savoirsnumeriques5962.fr/

Langues

LV1 : anglais

LV2 : allemand, espagnol

Enseignements facultatifs

Langues et cultures de l'antiquité : Grec, Latin

Section bilangue : anglais/allemand

Unité pédagogique pour élèves allophones arrivants (UPE2A)

Section sportive : volley-ball

Classe pour enfants de familles itinérantes et de voyageurs

SEGPA**WALINCOURT-SELVIGNY 59127****Collège François Villon**

Rue Martin Luther King

☎ 03 27 70 04 50

ce.0590228c@ac-lille.fr

http://francois-villon-walincourt-selvigny.

savoirsnumeriques5962.fr

Langues

LV1 : anglais

LV2 : allemand, espagnol

Enseignements facultatifs

Langues et cultures de l'antiquité : Grec, Latin

Section bilangue : anglais/allemand

Section sportive : basket

ULIS : troubles des fonctions cognitives ou mentales

WALLERS 59135**Collège Jean Moulin**

41 rue Henri Durre

☎ 03 27 35 66 66

ce.0593678c@ac-lille.fr

http://moulin-wallers.savoirsnumeriques5962.fr

Langues

LV1 : anglais

LV2 : allemand, espagnol

Enseignement facultatif

Langue et culture de l'antiquité : Latin

Sections bilangues : anglais/allemand, anglais/espagnol

WASQUEHAL 59442 Cedex

Collège Albert Calmette

30 rue Heurtematte, BP 89

☎ 03 20 72 49 47

ce.0593241c@ac-lille.fr

<http://albert-calmette-wasquehal.savoirsnumeriques5962.fr>

<http://albert-calmette-wasquehal.savoirsnumeriques5962.fr>

Langues

LV1 : anglais

LV2 : allemand, espagnol

Enseignement facultatif

Langue et culture de l'antiquité : Latin

Section bilangue : anglais/allemand

WATTEN 59143

Collège Jacques Prévert

80 route de Millam

☎ 03 21 88 11 86

ce.0594650j@ac-lille.fr

<http://jacques-prevert-watten.savoirsnumeriques5962.fr>

<http://jacques-prevert-watten.savoirsnumeriques5962.fr>

Langues

LV1 : anglais

LV2 : allemand, espagnol

Enseignement facultatif

Langue et culture de l'antiquité : Latin

WATTIGNIES 59635 Cedex

Collège Jean Moulin

6 rue Roland Garros, BP 115

☎ 03 20 96 36 95

ce.0594524x@ac-lille.fr

<http://jean-moulin-wattignies.savoirsnumeriques5962.fr>

<http://jean-moulin-wattignies.savoirsnumeriques5962.fr>

Langues

LV1 : anglais

LV2 : allemand, espagnol

Enseignement facultatif

Langue et culture de l'antiquité : Latin

Section bilangue : anglais/allemand

ULIS : troubles des fonctions cognitives ou mentales

SEGPA

WATTIGNIES 59139 Cedex

Collège Voltaire

135 rue Voltaire, BP 72

☎ 03 20 96 32 92

ce.0595597n@ac-lille.fr

<http://collegevoltaire.etab.ac-lille.fr>

Langues

LV1 : anglais

LV2 : espagnol

Enseignement facultatif

Langue et culture de l'antiquité : Latin

Section sportive : hockey sur gazon

WATTRELOS 59391 Cedex

Collège Emile Zola

174 rue de la Baillerie, BP 139

☎ 03 20 99 93 40

ce.0595169y@ac-lille.fr

<http://www.zolawattrelos.fr>

Langues

LV1 : anglais

LV2 : espagnol, italien

Enseignement facultatif

Langue et culture de l'antiquité : Latin

Section bilangue : anglais/allemand

ULIS : troubles des fonctions cognitives ou mentales

WATTRELOS 59150

Collège Gustave Nadaud

1 rue du Syndicat

☎ 03 20 75 85 92

ce.0593242d@ac-lille.fr

<http://gnadaud-wattrelos.etab.ac-lille.fr>

Langues

LV1 : anglais

LV2 : espagnol, néerlandais

Enseignement facultatif

Langue et culture de l'antiquité : Latin

Section bilangue : anglais/néerlandais

Section sportive : handball

Dispositif relais

ULIS : troubles des fonctions cognitives ou mentales

SEGPA

WATTRELOS 59150

Collège Pablo Neruda

99 rue de la Boutillerie

☎ 03 20 75 69 08

ce.0594392d@ac-lille.fr

<http://pablo-neruda-wattrelos.savoirsnumeriques5962.fr>

<http://pablo-neruda-wattrelos.savoirsnumeriques5962.fr>

Langues

LV1 : anglais

LV2 : allemand, espagnol

Enseignement facultatif

Langue et culture de l'antiquité : Latin

Section bilangue : anglais/allemand

Classe à horaires aménagés musique

Classe pour enfants de familles itinérantes et de voyageurs

WAVRIN 59136

Collège Léon Blum

2 rue Roger Salengro

☎ 03 20 58 75 16

ce.0593475g@ac-lille.fr

<http://leon-blum-wavrin.savoirsnumeriques5962.fr>

Langues

LV1 : anglais

LV2 : allemand, espagnol

Enseignement facultatif

Langue et culture de l'antiquité : Latin

Section sportive : volley-ball

WAZIERS 59119 Cedex

Collège Romain Rolland

Allée Georges Larue, BP 80095

☎ 03 27 95 77 00

ce.0590238n@ac-lille.fr

<http://romain-rolland-waziers.savoirsnumeriques5962.fr>

<http://romain-rolland-waziers.savoirsnumeriques5962.fr>

Langues

LV1 : anglais

LV2 : allemand, italien

Enseignement facultatif

Langue et culture de l'antiquité : Latin

Section bilangue : anglais/italien

Unité pédagogique pour élèves allophones arrivants (UPE2A)

WORMHOUT 59470

Collège du Houtland

12 rue d'Esquelbecq

☎ 03 28 65 60 60

ce.0594643b@ac-lille.fr

<http://college-houtland.etab.ac-lille.fr>

Langues

LV1 : anglais

LV2 : espagnol, néerlandais

Enseignement facultatif

Langue et culture de l'antiquité : Latin

Section bilangue : anglais/allemand

ÉTABLISSEMENTS PRIVÉS

ARMENTIÈRES 59280**Collège Saint-Charles**

31 rue Deceuninck

☎ 03 20 77 39 38

ce.0592946g@ac-lille.fr

<http://www.saint-charles.net/>**Langues**

LV1 : anglais

LV2 : allemand, espagnol

Enseignement facultatif

Langue et culture de l'antiquité : Latin

Dispositif relais**ARMENTIÈRES 59280****Collège Saint-Jude**

18 rue Lamartine

☎ 03 20 77 10 49

ce.0595382e@ac-lille.fr

<http://www.saint-jude.fr/>**Langues**

LV1 : anglais

LV2 : allemand, espagnol

Enseignements facultatifs

Langues et cultures de l'antiquité : Grec, Latin

Section bilangue : anglais/allemand**AULNOYE-AYMERIES 59620****Collège Sainte-Jeanne d'Arc**

☞ Internat F G

157 rue de l'Hotel de Ville, BP 20069

☎ 03 27 53 60 30

ce.0595383f@ac-lille.fr

<http://institutionsaintejeannedarc.fr/college/>**Langues**

LV1 : anglais

LV2 : allemand, espagnol

Enseignements facultatifs

Langues et cultures de l'antiquité : Grec, Latin

Section bilangue : anglais/allemand**AVESNES-SUR-HELPE 59362 Cedex****Collège Sainte-Thérèse**

4 place Guillemain, BP 60053

☎ 03 27 56 12 70

ce.0595384g@ac-lille.fr

<http://www.ste-therese-avesnes.fr/>**Langues**

LV1 : anglais

LV2 : allemand, espagnol

Enseignement facultatif

Langue et culture de l'antiquité : Latin

Section bilangue : anglais/allemand**BAILLEUL 59270****Collège Immaculée Conception**

22 rue du Collège, BP 66

☎ 03 28 50 96 40

ce.0592930p@ac-lille.fr

<http://cic.bailleul.free.fr/>**Langues**

LV1 : anglais

LV2 : allemand, espagnol, néerlandais

Enseignement facultatif

Langue et culture de l'antiquité : Latin

Section bilangue : anglais/néerlandais**BAVAY 59570****Collège Notre-Dame de l'Assomption**

☞ Internat G

5 rue de la Chaussée

BP 40017

☎ 03 27 63 11 11

ce.0592924h@ac-lille.fr

Langues

LV1 : anglais

LV2 : allemand, espagnol

Enseignement facultatif

Langue et culture de l'antiquité : Latin

BEAUCAMPS-LIGNY 59134**Collège Sainte-Marie**

31 rue de l'église, BP 27

☎ 03 20 10 38 43

ce.0595360f@ac-lille.fr

<http://stemariebeaucamps.fr/>**Langues**

LV1 : allemand, anglais

LV2 : allemand, anglais, espagnol

Enseignement facultatif

Langue et culture de l'antiquité : Latin

Section bilangue : anglais/allemand**BERGUES 59380****Collège Saint-Winoc**

☞ Internat F G

20 rue du Collège, BP 29

☎ 03 28 65 97 50

ce.0592933t@ac-lille.fr

<http://www.stwinoc.fr/>**Langues**

LV1 : anglais

LV2 : allemand, espagnol, néerlandais

Enseignement facultatif

Langue et culture de l'antiquité : Latin

Section bilangue : anglais/allemand**BONDUES 59588 Cedex****Collège la Croix Blanche**

1833 avenue du Général de Gaulle, BP 20003

☎ 03 20 46 24 29

ce.0595385h@ac-lille.fr

<http://www.lacroixblanche.org>**Langues**

LV1 : anglais

LV2 : allemand, espagnol

Enseignement facultatif

Langue et culture de l'antiquité : Latin

Section bilangue : anglais/allemand**BOURBOURG 59630****Collège Notre-Dame**

15 rue Abbé Brasseur, BP 16

☎ 03 28 22 21 25

ce.0592955s@ac-lille.fr

<http://www.collegenotredamebourbourg.com/>**Langues**

LV1 : anglais

LV2 : allemand, espagnol

Enseignement facultatif

Langue et culture de l'antiquité : Latin

Section bilangue : anglais/allemand**CAMBRAI 59406 Cedex****Collège Saint Luc Jeanne d'Arc**

25 boulevard de la Liberté

☎ 03 27 37 26 37

ce.0593171b@ac-lille.fr

<http://college.saintluc-cambrai.com/>**Langues**

LV1 : anglais

LV2 : allemand, espagnol, italien

Enseignements facultatifs

Langues et cultures de l'antiquité : Grec, Latin

Sections bilangues : anglais/allemand, anglais/espagnol**ULIS** : troubles des fonctions cognitives ou mentales**CASSEL 59670****Collège Sainte-Marie**

☞ Internat F G

1462 Avenue Achille Samyn

☎ 03 28 42 42 89

ce.0592925j@ac-lille.fr

<http://www.saintemariecassel.fr/>**Langues**

LV1 : anglais

LV2 : allemand, espagnol

Enseignement facultatif

Langue et culture de l'antiquité : Latin

COMINES 59560**Collège Saint-Joseph**

130 rue Gambetta

☎ 03 20 39 94 92

ce.0592959w@ac-lille.fr

<http://epc-comines.fr/collegesaintjoseph.html>**Langues**

LV1 : anglais

LV2 : allemand, espagnol

Enseignement facultatif

Langue et culture de l'antiquité : Latin

COUDEKERQUE-BRANCHE 59210**Collège de la Salle**

42 boulevard Vauban

☎ 03 28 58 70 90

ce.0593120w@ac-lille.fr

<http://www.lasallecoudekerque.com/>**Langues**

LV1 : anglais

LV2 : allemand, espagnol

Enseignement facultatif

Langue et culture de l'antiquité : Latin

Sections bilangues : anglais/allemand, anglais/espagnol**SEGPA**

CYSOING 59830

Collège Notre-Dame
213 rue Salvador Allende
☎ 03 20 79 41 34
ce.0592960x@ac-lille.fr
http://www.notredamestjo.com

Langues

LV1 : anglais
LV2 : allemand, espagnol

Enseignement facultatif

Langue et culture de l'antiquité : Latin
Section bilangue : anglais/allemand

DENAIN 59722 Cedex

Collège privé Jean Paul II
5 rue du Couvent, BP 90119
☎ 03 27 44 79 60
ce.0592962z@ac-lille.fr

Langues

LV1 : anglais
LV2 : allemand, espagnol

Enseignement facultatif

Langue et culture de l'antiquité : Latin
Section bilangue : anglais/espagnol

ULIS : troubles des fonctions cognitives ou mentales

DOUAI 59500

Collège de la Sainte Union
71 rue du Béguinage
☎ 03 27 08 77 60
ce.0592941b@ac-lille.fr
http://www.sainteuniondouai.fr/

Langues

LV1 : anglais
LV2 : allemand, espagnol, italien

Enseignement facultatif

Langue et culture de l'antiquité : Latin
Section bilangue : anglais/allemand

ULIS : troubles des fonctions cognitives ou mentales

DOUAI 59506 Cedex

Collège Saint-Jean
246 rue Saint-Jean, BP 70639
☎ 03 27 94 46 60
ce.0595387k@ac-lille.fr
http://www.stjean-douai.eu/

Langues

LV1 : anglais
LV2 : allemand, espagnol

Enseignement facultatif

Langue et culture de l'antiquité : Latin
Sections bilangues : anglais/allemand, anglais/espagnol

Section sportive : rugby

ULIS : troubles des fonctions cognitives ou mentales

DUNKERQUE 59140

Collège Fénelon
54 avenue des Bains
☎ 03 28 51 95 75
ce.0593101a@ac-lille.fr
http://fenelon-dk.com

Langues

LV1 : anglais
LV2 : allemand, espagnol

Enseignement facultatif

Langue et culture de l'antiquité : Latin
Section bilangue : anglais/allemand

DUNKERQUE 59140

Collège Notre-Dame des Dunes
60 rue du Sud
☎ 03 28 66 40 10
ce.0595389m@ac-lille.fr
http://www.ndd-dk.com

Langues

LV1 : anglais
LV2 : allemand, espagnol, néerlandais

Enseignement facultatif

Langue et culture de l'antiquité : Latin
Section bilangue : anglais/espagnol

ESTAIRE 59940

Collège du Sacré-Coeur
☞ Internat F G
23 rue du Collège
BP 49
☎ 03 28 43 89 89
ce.0593103c@ac-lille.fr
http://www.csc-estaires.fr/college/

Langues

LV1 : anglais
LV2 : allemand, espagnol

Enseignement facultatif

Langue et culture de l'antiquité : Latin
SEGPA

FOURMIES 59612 Cedex

Collège Saint-Pierre
☞ Internat F G
10 rue du Général Goutierre
BP 40053
☎ 03 27 60 80 40
ce.0595390n@ac-lille.fr
http://www.ispfourmies.com

Langues

LV1 : anglais
LV2 : allemand, espagnol

Enseignement facultatif

Langue et culture de l'antiquité : Latin
Section bilangue : anglais/allemand

Section sportive : football

FOURNES-EN-WEPPE 59134

Collège Ressources Saint Jacques
☞ Internat G
1255 rue Faidherbe
☎ 03 20 44 38 36
didier.huxley@fondation-auteuil.org
http://saint-jacques.apprentis-auteuil.org

Langues

LV1 : anglais
LV2 : espagnol

Dispositif relais

GRANDE-SYNTHE 59760

Collège René Bonpain
2 rue George Sand
☎ 03 28 21 65 03
ce.0595388l@ac-lille.fr
http://collegebonpain.fr

Langues

LV1 : anglais
LV2 : allemand, espagnol

Enseignement facultatif

Langue et culture de l'antiquité : Latin
Section bilangue : anglais/espagnol

GRAVELINES 59820

Collège Saint-Joseph
31 rue du Collège
☎ 03 28 23 09 36
ce.0593123z@ac-lille.fr
http://www.groupecolairegravelines.com/

Langues

LV1 : anglais
LV2 : allemand, espagnol

Enseignement facultatif

Langue et culture de l'antiquité : Latin
ULIS : troubles des fonctions cognitives ou mentales

HALLUIN 59250

Collège Sacré-Coeur
26 rue Marthe Nollet
☎ 03 20 23 89 97
ce.0593125b@ac-lille.fr
http://sacrecoeur-halluin.com

Langues

LV1 : anglais
LV2 : allemand, espagnol, néerlandais

Enseignement facultatif

Langue et culture de l'antiquité : Latin

HAUBOURDIN 59320

Collège La Sagesse
49 rue Vanderhagen
☎ 03 20 07 10 20
ce.0593127d@ac-lille.fr
http://www.lasagessesaintmichel.fr/site-college-la-sagesse/

Langues

LV1 : anglais
LV2 : allemand, espagnol

Enseignement facultatif

Langue et culture de l'antiquité : Latin
ULIS : troubles des fonctions cognitives ou mentales

HAZEBROUCK 59190

Collège Saint-Jacques
60 rue Warein
☎ 03 28 41 98 92
ce.0595391p@ac-lille.fr
http://www.stjacques-hazebrouck.com/lecollege

Langues

LV1 : anglais
LV2 : allemand, espagnol

Enseignements facultatifs

- Langue et culture de l'antiquité : Latin
- Tennis

Section bilague : anglais/allemand

Section sportive : tennis

ULIS : troubles des fonctions cognitives ou mentales

HELLEMMES-LILLE 59260

Collège Saint-Joseph

8 Sentier du Curé
BP 40063

☎ 03 20 56 84 73

ce.0593131h@ac-lille.fr

secretariat@stjosephlm.fr

http://www.stjosephlm.fr/

Langues

LV1 : anglais

LV2 : allemand, espagnol

Enseignement facultatif

Langue et culture de l'antiquité : Latin

HEM 59510

Collège Saint-Paul

22 rue de Roubaix
BP 21

☎ 03 28 33 76 33

ce.0595630z@ac-lille.fr

http://pagesperso-orange.fr/college.stpaul.hem

Langues

LV1 : allemand, anglais

LV2 : allemand, anglais, espagnol

Enseignement facultatif

Langue et culture de l'antiquité : Latin

Section bilague : anglais/allemand

HONDSCHOOTE 59122

Collège Saint-Joseph

22 bis rue Saint Winoc

☎ 03 28 68 33 23

ce.0593130g@ac-lille.fr

http://www.stjohondschoote.com

Langues

LV1 : anglais

LV2 : allemand, espagnol, néerlandais

Enseignement facultatif

Langue et culture de l'antiquité : Latin

JEUMONT 59572 Cedex

Collège Sainte-Bernadette

124 rue de la Résistance
BP 111

☎ 03 27 68 63 66

ce.0593132j@ac-lille.fr

http://www.stebnadette-jeumont.fr/

Langues

LV1 : anglais

LV2 : allemand, espagnol

Enseignement facultatif

Langue et culture de l'antiquité : Latin

ULIS : troubles des fonctions cognitives ou mentales

LA MADELEINE 59563 Cedex

Collège Saint-Jean

82 rue Pasteur, BP 108

☎ 03 20 74 61 00

ce.0592896c@ac-lille.fr

http://www.stjeanlamadeleine.fr/

Langues

LV1 : allemand, anglais, espagnol

LV2 : allemand, anglais, espagnol

Enseignement facultatif

Langue et culture de l'antiquité : Latin

Sections bilagues : anglais/allemand, anglais/espagnol

LAMBERSART 59831 Cedex

Collège Dominique Savio

47 rue du Bourg, CS 80063

☎ 03 20 08 16 55

ce.0593134l@ac-lille.fr

college@savio-lambersart.fr

http://www.savio-lambersart.fr

Langues

LV1 : anglais

LV2 : allemand, espagnol

Enseignement facultatif

Langue et culture de l'antiquité : Latin

Sections bilagues : anglais/allemand, anglais/espagnol

LAMBERSART 59130

Collège Sainte-Odile

244 avenue de Dunkerque

☎ 03 20 08 15 50

ce.0595393s@ac-lille.fr

http://www.institution-sainte-odile.org

Langues

LV1 : anglais

LV2 : allemand, espagnol

Enseignement facultatif

Langue et culture de l'antiquité : Latin

LESQUIN 59811 Cedex

Collège Charlemagne

16 rue Anatole France, BP 157

☎ 03 20 87 59 79

ce.0592889v@ac-lille.fr

http://www.charlemagne-lesquin.eu

Langues

LV1 : anglais

LV2 : allemand, espagnol

Enseignement facultatif

Langue et culture de l'antiquité : Latin

LILLE 59009 Cedex

Collège Notre-Dame de la paix

11 place aux Bleuets, BP 167

☎ 03 20 55 35 90

ce.0595394t@ac-lille.fr

http://www.ndplille.eu

Langues

LV1 : anglais

LV2 : allemand, espagnol

Enseignement facultatif

Langue et culture de l'antiquité : Latin

Sections bilagues : anglais/allemand, anglais/espagnol

SEGPA

LILLE 59000

Collège Sainte-Claire

8 rue des augustins

☎ 03 20 15 96 30

ce.0596177u@ac-lille.fr

http://sainteclairlille.fr

Langues

LV1 : anglais

LV2 : allemand, espagnol

Enseignement facultatif

Langue et culture de l'antiquité : Latin

LILLE 59000

Collège Sainte-Marie

☎ Internat F G

21 rue Maracci

☎ 03 20 55 25 25

ce.0592888u@ac-lille.fr

http://college.ste.marie.free.fr/

Langues

LV1 : anglais

LV2 : espagnol

LILLE 59000

Collège Saint-Joseph

6-8 rue Joris Karl Huysmans

☎ 03 20 07 07 78

ce.0592890w@ac-lille.fr

http://infosaintjo.blogspot.fr/

Langues

LV1 : anglais

LV2 : allemand, espagnol

Enseignement facultatif

Langue et culture de l'antiquité : Latin

LILLE 59000

Collège Saint-Paul

92 rue Solferino

☎ 03 20 57 40 76

ce.0595286a@ac-lille.fr

http://www.collegestpaul-lille.fr

Langues

LV1 : anglais

LV2 : allemand, espagnol

Enseignements facultatifs

Langues et cultures de l'antiquité : Grec, Latin

Sections bilagues : anglais/allemand, anglais/espagnol

LILLE 59000

Ensemble La Salle Lille - Collège Saint-Pierre

18 rue Saint J-B de la Salle

☎ 03 20 93 62 15

ce.0595396v@ac-lille.fr

http://www.lasallelille.com

Langues

LV1 : anglais

LV2 : allemand, espagnol

Enseignement facultatif

Langue et culture de l'antiquité : Latin

Sections bilagues : anglais/allemand, anglais/espagnol

ULIS : troubles des fonctions cognitives ou mentales

LILLE 59003 Cedex
Collège Thérèse d'Avila
 13 rue des Frères Vaillant, BP 102
 ☎ 03 28 36 56 66
 ce.0595397w@ac-lille.fr
 acc.college@theresedavila.eu
 www.theresedavila.eu

Langues

LV1 : allemand, anglais
 LV2 : allemand, anglais, espagnol

Enseignements facultatifs

Langues et cultures de l'antiquité : Grec, Latin

Section bilangue : anglais/allemand

LINSELLES 59497 Cedex
Collège Sainte-Marie
 22 rue des Frères Vanrullen, BP 80073
 ☎ 03 20 03 06 29
 ce.0592895b@ac-lille.fr
 http://stm1.e-monsite.com/

Langues

LV1 : allemand, anglais
 LV2 : allemand, anglais, espagnol

Enseignements facultatifs

Langues et cultures de l'antiquité : Grec, Latin

MARCQ-EN-BAROEUL 59700
Collège privé de Marcq
 170 rue du Collège
 ☎ 03 20 65 92 30
 ce.0595398x@ac-lille.fr
 http://www.marcq-institution.com

Langues

LV1 : anglais
 LV2 : allemand, chinois, espagnol

Enseignement facultatif

Langue et culture de l'antiquité : Latin

Sections bilangues : anglais/allemand, anglais/espagnol

MARCQ-EN-BAROEUL 59700
Ecole active bilingue Jeannine Manuel
 ☎ Internat F G
 418 bis rue Albert Bailly
 ☎ 03 20 65 90 50
 ce.0595993u@ac-lille.fr
 http://www.ecolejeanninemanuel.org/fr

Langues

LV1 : anglais
 LV2 : allemand, espagnol

Section internationale : américain

MAUBEUGE 59602 Cedex
Collège Notre-Dame de Grâce
 Quai des Nerviens, BP 50127
 ☎ 03 27 53 00 66
 ce.0595399y@ac-lille.fr
 http://www.notredamedegrace.org

Langues

LV1 : allemand, anglais
 LV2 : allemand, anglais, espagnol

Enseignements facultatifs

Langues et cultures de l'antiquité : Grec, Latin

Section bilangue : anglais/allemand
Section sportive : équitation
Classe à horaires aménagés musique

MERVILLE 59660
Collège Saint-Robert
 22 rue des Capucins
 ☎ 03 28 42 82 60
 Fax 03 28 49 69 95
 ce.0592899f@ac-lille.fr
 http://www.cscmerville.fr/CollegeStRobert/index.php

Langues

LV1 : anglais
 LV2 : allemand, espagnol

Enseignement facultatif

Langue et culture de l'antiquité : Latin

MONS-EN-BAROEUL 59370
Collège Lacordaire
 28 rue Emile Zola
 BP 2
 ☎ 03 20 04 45 61
 ce.0593218c@ac-lille.fr
 http://www.college-lacordaire.fr/

Langues

LV1 : anglais
 LV2 : allemand, espagnol

Enseignements facultatifs

- Langue et culture de l'antiquité : Latin
 - Arts du cirque

Section sportive : arts du cirque

NEUVILLE-EN-FERRAIN 59960
Collège Saint-Joseph
 15 bis rue Alphonse Daudet
 ☎ 03 20 94 05 81
 ce.0594833h@ac-lille.fr
 http://www.stjo-nef.fr/

Langues

LV1 : anglais
 LV2 : allemand, espagnol

Enseignement facultatif

Langue et culture de l'antiquité : Latin

NIEPPE 59850
Collège Saint-Martin
 130 rue du Collège
 ☎ 03 20 48 63 71
 ce.0594505b@ac-lille.fr
 http://www.collegesaintmartin.fr/

Langues

LV1 : anglais
 LV2 : allemand, espagnol

Enseignement facultatif

Langue et culture de l'antiquité : Latin

Section bilangue : anglais/espagnol

ORCHIES 59358 Cedex
Collège Notre-Dame de la Providence
 Allée Alphonse Leroux
 BP 33
 ☎ 03 20 41 52 70
 ce.0592900g@ac-lille.fr
 http://www.college-nd-providence-orchies.com/accueil.html

Langues

LV1 : anglais
 LV2 : allemand, espagnol, italien

Enseignement facultatif

Langue et culture de l'antiquité : Latin

ULIS : troubles des fonctions cognitives ou mentales

PÉRENCHIES 59840
Collège Sainte-Marie
 4 rue Gambetta
 ☎ 03 20 22 23 03
 ce.0592901h@ac-lille.fr
 http://www.saintemarieperenchies.fr/

Langues

LV1 : anglais
 LV2 : allemand, espagnol

Enseignement facultatif

Langue et culture de l'antiquité : Latin

ROUBAIX 59100
Collège Jeanne d'Arc
 68 rue de Barbieux
 ☎ 03 20 70 45 14
 ce.0592917a@ac-lille.fr
 http://www.jdarc-rx.com

Langues

LV1 : anglais
 LV2 : allemand, espagnol

Enseignements facultatifs

Langues et cultures de l'antiquité : Grec, Latin

Section bilangue : anglais/allemand

ROUBAIX 59100
Collège Pascal
 2 rue de la Sagesse
 ☎ 03 20 73 35 60
 ce.0592886s@ac-lille.fr
 http://www.collegepascal.fr/

Langues

LV1 : anglais
 LV2 : allemand, espagnol

Enseignements facultatifs

Langues et cultures de l'antiquité : Grec, Latin

Sections bilangues : anglais/allemand, anglais/espagnol

ROUBAIX 59100
Collège Sainte-Marie
 54 rue Saint Antoine
 ☎ 03 20 73 72 19
 ce.0592905m@ac-lille.fr

Langues

LV1 : anglais
 LV2 : allemand, espagnol, italien

Enseignements facultatifs

Langues et cultures de l'antiquité : Grec, Latin

SEGPA

ROUBAIX 59054 Cedex 1**Collège Saint-Exupéry**80 avenue André Chénier
BP 197

☎ 03 20 70 35 00

ce.0595302t@ac-lille.fr

<http://college-saint-exupery-roubaix.fr>**Langues**

LV1 : anglais

LV2 : allemand, espagnol

Enseignements facultatifsLangues et cultures de l'antiquité : Grec,
Latin**ULIS** : troubles des fonctions cognitives
ou mentales**Section bilangue** : anglais/allemand**ROUBAIX 59100****Collège Saint-Michel**

Allée Maertens

☎ 03 20 75 43 09

ce.0592907p@ac-lille.fr

<http://www.saintmichel-roubaix.com/>**Langues**

LV1 : anglais

LV2 : allemand, espagnol

Enseignement facultatif

Langue et culture de l'antiquité : Latin

ULIS : troubles des fonctions cognitives
ou mentales**SAINT-AMAND-LES-EAUX 59733**

Cedex

Collège Notre-Dame des Anges

4 rue du Bruille

BP 129

☎ 03 27 48 14 44

ce.0595400z@ac-lille.fr

<http://www.nda59.fr/>**Langues**

LV1 : allemand, anglais

LV2 : allemand, anglais, espagnol

Enseignement facultatif

Langue et culture de l'antiquité : Latin

Section bilangue : anglais/allemand**SAINT-ANDRÉ-LEZ-LILLE 59350****Collège Saint-Joseph**

52 rue Chanzy

☎ 03 20 51 61 04

ce.0592911u@ac-lille.fr

<http://sites.google.com/site/collegesaintjosephstandre/>**Langues**

LV1 : anglais

LV2 : allemand, espagnol

Enseignement facultatif

Langue et culture de l'antiquité : Latin

Sections bilangues : anglais/allemand,
anglais/espagnol**SAINT-POL-SUR-MER 59430****Collège Sacré-Coeur**

214 avenue de la République

☎ 03 28 60 56 06

ce.0593143w@ac-lille.fr

<http://www.sacrecoeur-stpol.com/>**Langues**

LV1 : anglais

LV2 : allemand, espagnol, néerlandais

Enseignements facultatifs- Langue et culture de l'antiquité : Latin
- Football**ULIS** : troubles des fonctions cognitives
ou mentales**SAINT-SAULVE 59880****Collège Notre-Dame**

4 place du 8 Mai 1945, BP 4

☎ 03 27 41 27 41

ce.0595402b@ac-lille.fr

<http://www.ndstsaulve59.fr/>**Langues**

LV1 : anglais

LV2 : allemand, espagnol

Enseignement facultatif

Langue et culture de l'antiquité : Latin

Section bilangue : anglais/allemand**ULIS** : troubles des fonctions cognitives
ou mentales**SEBOURG 59990****Collège Sainte-Anne**

6 rue des Censes d'en Haut, BP 11

☎ 03 27 26 53 27

ce.0593144x@ac-lille.fr

<http://www.sainteannesebourg.fr/college>**Langues**

LV1 : anglais

LV2 : allemand, espagnol

Enseignement facultatif

Langue et culture de l'antiquité : Latin

SECLIN 59474 Cedex**Collège Immaculée Conception**

Boulevard Joseph Hentges, BP 415

☎ 03 20 90 02 44

ce.0593145y@ac-lille.fr

<http://ic-seclin.net>**Langues**

LV1 : anglais

LV2 : allemand, espagnol

Enseignement facultatif

Langue et culture de l'antiquité : Latin

Section bilangue : anglais/allemand**ULIS** : troubles des fonctions cognitives
ou mentales**SOLESMES 59730****Collège Saint-Michel**

Internat F G

13 rue Emile Zola

☎ 03 27 37 33 77

ce.0595401a@ac-lille.fr

<http://www.saint-michel-solesmes.com>**Langues**

LV1 : anglais

LV2 : allemand, espagnol

Enseignement facultatif

Langue et culture de l'antiquité : Latin

Sections bilangues : anglais/allemand,
anglais/espagnol**SOMAIN 59490****Collège Notre Dame de la Renaissance**

379 rue Wilson

☎ 03 66 87 00 30

contact@nd-larenaissance.eu

Langues

LV1 : anglais

LV2 : allemand, espagnol, italien

Enseignement facultatif

Langue et culture de l'antiquité : Latin

Section bilangue : anglais/allemand**STEENVOORDE 59114****Collège Notre-Dame de Lourdes**

6 rue Rémy Goetgheluck, BP 3

☎ 03 28 43 33 13

ce.0593147a@ac-lille.fr

<http://ndl-steenvoorde.e-monsite.com/>**Langues**

LV1 : anglais

LV2 : allemand, espagnol

Enseignement facultatif

Langue et culture de l'antiquité : Latin

Section bilangue : anglais/allemand**TOURCOING 59200****Collège Cardinal Liénart**

104 rue de Menin

☎ 03 20 25 46 33

ce.0593152f@ac-lille.fr

<http://ccl.eic-tourcoing.fr>**Langues**

LV1 : anglais

LV2 : allemand, espagnol

Enseignement facultatif

Langue et culture de l'antiquité : Latin

TOURCOING 59200**Collège Charles de Foucauld**

93 chaussée Watt

☎ 03 20 94 33 80

ce.0593149c@ac-lille.fr

<http://www.charlesdefoucauld-eic.fr>**Langues**

LV1 : anglais

LV2 : allemand, espagnol

Enseignement facultatif

Langue et culture de l'antiquité : Latin

ULIS : troubles des fonctions cognitives
ou mentales**TOURCOING 59200 Cedex****Collège Charles Péguy**

15 place du Théâtre, BP 90279

☎ 03 20 69 93 60

ce.0593217b@ac-lille.fr

<http://www.collegecharlespeguy.fr>**Langues**

LV1 : anglais

LV2 : allemand, espagnol

Enseignement facultatif

Langue et culture de l'antiquité : Latin

Sections bilangues : anglais/allemand,
anglais/espagnol**Section sportive** : volley-ball**SEGPA**

TOURCOING 59200

Collège Notre-Dame Immaculée

7 place Notre Dame

☎ 03 20 26 71 80

ce.0593140t@ac-lille.fr

http://www.college-cndi.com

Langues

LV1 : allemand, anglais

LV2 : allemand, anglais, espagnol

Enseignements facultatifs

Langues et cultures de l'antiquité : Grec, Latin

Sections bilangues : anglais/allemand, anglais/espagnol

TOURCOING 59200

Collège privé Sacré Cœur - Saint Thomas

111 rue de Lille - BP 197

☎ 03 20 76 98 50

ce.0596846w@ac-lille.fr

http://www.college-sacre-coeur-tourcoing.fr

Langues

LV1 : allemand, anglais

LV2 : allemand, anglais, espagnol

Enseignement facultatif

Langue et culture de l'antiquité : Latin

TOURCOING 59200

Collège Saint-Gabriel

138 rue Lamartine

☎ 03 20 76 66 41

ce.0593150d@ac-lille.fr

http://www.stgabtourcoing.fr/

Langues

LV1 : anglais

LV2 : allemand, espagnol

Enseignement facultatif

Langue et culture de l'antiquité : Latin

Section sportive : basket

VALENCIENNES 59300

Collège Sainte-Marie

56 avenue Georges Clemenceau

☎ 03 27 20 06 60

ce.0593154h@ac-lille.fr

http://www.stemarie-valenciennes.com

Langues

LV1 : anglais

LV2 : allemand, espagnol

Enseignement facultatif

Langue et culture de l'antiquité : Latin

Section bilangue : anglais/allemand

VALENCIENNES 59300

Collège Saint-Jean-Baptiste de La Salle

28 rue du faubourg de Paris

☎ 03 27 46 14 02

ce.0593155j@ac-lille.fr

http://www.lasalle-valenciennes.com

Langues

LV1 : anglais

LV2 : allemand, espagnol

Enseignement facultatif

Langue et culture de l'antiquité : Latin

Section bilangue : anglais/allemand

Section sportive : athlétisme

ULIS : troubles des fonctions cognitives ou mentales

SEGPA

VILLENEUVE-D'ASCQ 59491

Collège Communautaire

36 rue Louis Constant

☎ 03 20 72 43 50

ce.0593198f@ac-lille.fr

http://www.college-communautaire.org

Langues

LV1 : anglais

LV2 : espagnol

Enseignement facultatif

- Arts : Théâtre (option facultative)

VILLENEUVE-D'ASCQ 59653 Cedex

Collège Saint-Adrien

15 rue Saint-J-Baptiste de Salle, BP 167

☎ 03 20 19 00 38

ce.0595404d@ac-lille.fr

http://college.saintadrien-lasalle.fr

Langues

LV1 : allemand, anglais

LV2 : allemand, anglais, espagnol

Enseignement facultatif

Langue et culture de l'antiquité : Latin

Section bilangue : anglais/allemand

Classe pour enfants de familles itinérantes et de voyageurs

VILLERS-OUTREAU 59142

Collège Saint-Joseph

7 avenue du Maréchal Foch

☎ 03 27 82 02 46

ce.0593157l@ac-lille.fr

http://saintjoseph-villers.e-monsite.com

Langues

LV1 : anglais

LV2 : espagnol

Enseignement facultatif

Langue et culture de l'antiquité : Latin

Section bilangue : anglais/espagnol

WATTEN 59143

Collège Sacré-Coeur

31 rue du Bailly

☎ 03 21 88 29 45

ce.0593159n@ac-lille.fr

Langues

LV1 : anglais

LV2 : allemand, espagnol

Enseignement facultatif

Langue et culture de l'antiquité : Latin

Section bilangue : anglais/allemand

ULIS : troubles des fonctions cognitives ou mentales

WATTRELOS 59393 Cedex

Collège Saint-Joseph - La Salle

34 rue Saint Joseph, BP 10062

☎ 03 20 65 99 99

secretariat@stjowattrelos.fr

ce.0593160p@ac-lille.fr

http://www.stjowattrelos.fr

Langues

LV1 : allemand, anglais

LV2 : allemand, anglais, espagnol

Enseignement facultatif

Langue et culture de l'antiquité : Latin

Section bilangue : anglais/allemand

WAVRIN 59537 Cedex

Collège Notre-Dame

La Bassée 79 rue du Bois St Maur, BP 17

☎ 03 20 29 00 64

ce.0592950l@ac-lille.fr

Langues

LV1 : anglais

LV2 : allemand, espagnol

Enseignements facultatifs

Langues et cultures de l'antiquité : Grec, Latin

Section bilangue : anglais/allemand

WORMHOUT 59470

Collège Notre-Dame

46 rue de Ledringhem

☎ 03 28 65 71 06

ce.0593163t@ac-lille.fr

http://www.college-notredame-wormhout.fr/

Langues

LV1 : anglais

LV2 : allemand, espagnol

Enseignement facultatif

Langue et culture de l'antiquité : Latin

62 Pas-de-Calais

ÉTABLISSEMENTS PUBLICS

ACHICOURT 62217**Collège Adam de la Halle**
Rue de Roubaix

☎ 03 21 73 59 04

ce.0622863a@ac-lille.fr

<http://adam-de-la-halle-achicourt.savoirsnumeriques5962.fr/>**Langues**

LV1 : anglais

LV2 : allemand, espagnol, italien

Enseignement facultatif

Langue et culture de l'antiquité : Latin

Section sportive : football**SEGPA****ULIS** : troubles envahissants du développement (dont l'autisme)**AIRE-SUR-LA-LYS** 62922 Cedex**Collège Jean Jaurès**

26 rue Jean Jaurès, BP 40199

☎ 03 21 39 01 10

ce.0622094p@ac-lille.fr

<http://jean-jaures-aire-sur-la-lys.savoirsnumeriques5962.fr/>**Langues**

LV1 : anglais

LV2 : allemand, espagnol

Enseignement facultatif

Langue et culture de l'antiquité : Latin

Section bilangue : anglais/allemand**Sections sportives** : badminton, football**ULIS** : troubles des fonctions cognitives ou mentales**SEGPA****ANGRES** 62143**Collège Jean Vilar**

11 rue du Maréchal Joffre, BP 1

☎ 03 21 45 07 77

ce.0622579s@ac-lille.fr

<http://jean-vilar-angres.savoirsnumeriques5962.fr/>**Langues**

LV1 : anglais

LV2 : allemand, espagnol

Enseignement facultatif

Langue et culture de l'antiquité : Latin

Section bilangue : anglais/allemand**Section sportive** : triathlon**ANNEZIN** 62232**Collège Liberté**

6 Rue Paul et François Vasseur, BP 01

☎ 03 21 57 32 83

ce.0622797d@ac-lille.fr

<http://liberte-annezin.savoirsnumeriques5962.fr/>**Langues**

LV1 : anglais

LV2 : allemand, espagnol

Enseignement facultatif

Langue et culture de l'antiquité : Latin

ARDRES 62610**Collège de l'Europe**

251 Avenue du Général de Gaulle, BP 23

☎ 03 21 35 40 81

ce.06220004t@ac-lille.fr

<http://europe-ardres.savoirsnumeriques5962.fr/>**Langues**

LV1 : anglais

LV2 : allemand, espagnol

Enseignement facultatif

Langue et culture de l'antiquité : Latin

Section sportive : planche à voile**ARQUES** 62510**Collège Pierre Mendès France**

3 rue Jules Guesde

BP 40002

☎ 03 21 38 42 08

ce.0622093n@ac-lille.fr

<http://pierre-mendes-france-arques.savoirsnumeriques5962.fr/>**Langues**

LV1 : anglais

LV2 : allemand, espagnol

Enseignement facultatif

Langue et culture de l'antiquité : Latin

Sections sportives : course orientation, gymnastique artistique**ARRAS** 62000**Collège Charles Péguy**

Rue Albert Camus

☎ 03 21 71 11 75

ce.0622789v@ac-lille.fr

<http://charles-peguy-arras.savoirsnumeriques5962.fr/>**Langues**

LV1 : anglais

LV2 : espagnol

Enseignement facultatif

Langue et culture de l'antiquité : Latin

Section bilangue : anglais/allemand**Section sportive** : rugby**Classe à horaires aménagés musique****ULIS** : troubles des fonctions cognitives ou mentales**SEGPA****ARRAS** 62027 Cedex**Collège François Mitterrand**

52 rue de l'Abbé Lemire

BP 403

☎ 03 21 60 32 00

ce.0622864b@ac-lille.fr

<http://francois-mitterrand-arras.savoirsnumeriques5962.fr/>**Langues**

LV1 : anglais

LV2 : espagnol

Section sportive : badminton**Sections bilangues** : anglais/allemand, anglais/italien**ARRAS** 62022 Cedex**Collège Gambetta**

25 boulevard Carnot, BP 40919

☎ 03 21 21 34 80

ce.06223310l@ac-lille.fr

<http://gambetta-carnot.savoirsnumeriques5962.fr/>**Langues**

LV1 : anglais

LV2 : allemand, espagnol

Enseignements facultatifs

Langues et cultures de l'antiquité : Grec, Latin

Sections bilangues : anglais/allemand, anglais/chinois, anglais/russe**Unité pédagogique pour élèves allophones arrivants (UPE2A)****ARRAS** 62030 Cedex**Collège Jehan Bodel**

3 bis rue Aristide Briand, BP 50651

☎ 03 21 71 46 46

ce.0622083c@ac-lille.fr

<http://jehan-bodel-arras.savoirsnumeriques5962.fr/>**Langues**

LV1 : anglais

LV2 : allemand, espagnol

Enseignement facultatif

Langue et culture de l'antiquité : Latin

Classe à horaires aménagés musique**ARRAS** 62000**Collège Marie Curie**

62 rue de Saint Quentin

☎ 03 21 73 16 49

ce.0622082b@ac-lille.fr

<http://marie-curie-arras.savoirsnumeriques5962.fr/>**Langues**

LV1 : anglais

LV2 : allemand, espagnol

Enseignement facultatif

Langue des signes française

Sections bilangues : anglais/allemand, anglais/espagnol**Section sportive** : water polo**Classe à horaires aménagés théâtre****ULIS** : troubles des fonctions cognitives ou mentales**AUBIGNY-EN-ARTOIS** 62690**Collège Jean Monnet**

4 rue du Jeu de Balle

BP 10

☎ 03 21 59 09 58

ce.0620016f@ac-lille.fr

<http://jean-monnet-aubigny-en-artois.savoirsnumeriques5962.fr/>**Langues**

LV1 : anglais

LV2 : allemand, espagnol

Enseignement facultatif

Langue et culture de l'antiquité : Latin

AUCHEL 62260

Collège Lavoisier

99 rue Jean Jaurès, BP 49

☎ 03 21 64 64 00

ce.0623313p@ac-lille.fr

http://cs-lavoisier.etab.ac-lille.fr/

Langues

LV1 : anglais

LV2 : allemand, espagnol

Enseignement facultatif

Langue et culture de l'antiquité : Latin

Section bilangue : anglais/allemand

Section sportive : football

AUCHEL 62260

Collège Sévigné

19 boulevard Emile Basly, BP 90029

☎ 03 21 27 08 30

ce.0620021@ac-lille.fr

http://sevigne-achel.savoirsnumeriques5962.fr/

Langues

LV1 : anglais

LV2 : espagnol

Enseignement facultatif

Langue et culture de l'antiquité : Latin

ULIS : troubles des fonctions cognitives ou mentales

SEGPA

AUCHY-LES-HESDIN 62770

Collège Jean Rostand

27 rue du 19 Mars 1962

☎ 03 21 04 82 00

ce.0622097t@ac-lille.fr

http://jean-rostand-auchy-les-hesdin.savoirsnumeriques5962.fr/

Langues

LV1 : anglais

LV2 : allemand

Section bilangue : anglais/allemand

AUCHY-LES-MINES 62138

Collège Joliot Curie

Rue Joliot Curie, BP 90306

☎ 03 21 25 41 24

ce.0622946r@ac-lille.fr

http://joliotcurie.auchy.free.fr

Langues

LV1 : anglais

LV2 : allemand, espagnol

Enseignement facultatif

Langue et culture de l'antiquité : Latin

AUDRUICQ 62370

Collège du Bredénarde

500 rue Edmond Dupont, BP 02

☎ 03 21 35 30 49

ce.0620024p@ac-lille.fr

http://du-bredénarde-audruicq.savoirsnumeriques5962.fr/

Langues

LV1 : anglais

LV2 : allemand, espagnol

Enseignement facultatif

Langue et culture de l'antiquité : Latin

ULIS : troubles des fonctions cognitives ou mentales

SEGPA

AUXI-LE-CHÂTEAU 62390

Collège du Val d'Authie

3 Rue de Lannoy, BP 49

☎ 03 21 04 03 75

ce.0620025r@ac-lille.fr

http://val-d-authie-auxi-le-chateau.savoirsnumeriques5962.fr/

Langues

LV1 : anglais

LV2 : allemand

Enseignement facultatif

Langue et culture de l'antiquité : Latin

Section bilangue : anglais/allemand

AVESNES-LE-COMTE 62810

Collège du Val du Gy

284 rue Albert Derbecourt

☎ 03 21 21 77 77

ce.0620026s@ac-lille.fr

http://val-du-gy-avesnes.savoirsnumeriques5962.fr/

Langues

LV1 : anglais

LV2 : allemand, espagnol

Section bilangue : anglais/allemand

SEGPA

AVION 62210

Collège Jean-Jacques Rousseau

3 rue Jean Wiener, BP 49

☎ 03 21 28 96 01

ce.0622422w@ac-lille.fr

http://rousseau-avion.savoirsnumeriques5962.fr/

Langues

LV1 : anglais

LV2 : allemand, espagnol

Enseignement facultatif

Langue et culture de l'antiquité : Latin

Section bilangue : anglais/allemand

Section sportive : badminton

AVION 62210

Collège Paul Langevin

2 rue Paul Eluard

☎ 03 21 67 44 76

ce.0622420u@ac-lille.fr

http://paul-langevin-avion.savoirsnumeriques5962.fr/

Langues

LV1 : anglais

LV2 : espagnol

Enseignement facultatif

Langue et culture de l'antiquité : Latin

Section sportive : football

ULIS : troubles spécifiques du langage et des apprentissages

SEGPA

BAPAUME 62452 Cedex

Collège Carlin Legrand

Boulevard des Ecoles, BP 22

☎ 03 21 07 10 60

ce.0620031x@ac-lille.fr

http://carlin-legrand-bapaume.savoirsnumeriques5962.fr/

Langues

LV1 : anglais

LV2 : allemand, espagnol

Enseignements facultatifs

Langues et cultures de l'antiquité : Grec, Latin

Section bilangue : anglais/allemand

Section sportive : escalade

ULIS : troubles des fonctions cognitives ou mentales

BARLIN 62620

Collège Jean Moulin

Rue d'Hersin, BP 08

☎ 03 21 27 94 06

ce.0622268d@ac-lille.fr

http://jean-moulin-barlin.savoirsnumeriques5962.fr

Langues

LV1 : anglais

LV2 : allemand, espagnol

Enseignements facultatifs

Langues et cultures de l'antiquité : Grec, Latin

Section bilangue : anglais/allemand

SEGPA

BEAURAINVILLE 62990 Cedex

Collège Belrem

Rue des Ecoles, BP 55

☎ 03 21 90 30 24

ce.0622435k@ac-lille.fr

Langues

LV1 : anglais

LV2 : allemand, espagnol

Enseignements facultatifs

Langues et cultures de l'antiquité : Grec, Latin

Section sportive : canoë-kayak

BERCK 62603 Cedex

Collège Jean Moulin

60 avenue A. de Saint-Exupéry, BP 119

☎ 03 21 09 06 00

ce.0620036c@ac-lille.fr

http://jean-moulin-berck.savoirsnumeriques5962.fr

Langues

LV1 : anglais

LV2 : allemand, espagnol

Enseignements facultatifs

Langues et cultures de l'antiquité : Grec, Latin

Unité pédagogique pour élèves allophones arrivants (UPE2A)

Sections sportives : gymnastique artistique, voile

ULIS : troubles des fonctions cognitives ou mentales

SEGPA

BERTINCOURT 62124

Collège Jacques Yves Cousteau

600 Chemin des Ecoles

BP 5

☎ 03 21 73 33 39

ce.0620039f@ac-lille.fr

http://cousteau-bertincourt.savoirsnumeriques5962.fr/

Langues

LV1 : anglais

LV2 : allemand, espagnol

BÉTHUNE 62400**Collège George Sand**

Rue Jean Macé, BP 80718

☎ 03 21 57 62 07

ce.06222947s@ac-lille.fr/

<http://george-sand-bethune.savoirsnumeriques5962.fr/>**Langues**

LV1 : anglais

LV2 : allemand, espagnol

Enseignement facultatif

Langue et culture de l'antiquité : Latin

Section bilangue : anglais/allemand**Sections sportives** : natation, rugby**SEGPA****BÉTHUNE 62406 Cedex****Collège Paul Verlaine**

2 rue Paul Verlaine

BP 427

☎ 03 21 68 03 94

ce.0622425z@ac-lille.fr

<http://verlaine-bethune.savoirsnumeriques5962.fr/>**Langues**

LV1 : anglais

LV2 : allemand, espagnol

Enseignement facultatif

Langue et culture de l'antiquité : Latin

Section bilangue : anglais/allemand**Section sportive** : football**ULIS** : troubles des fonctions cognitives ou mentales**BEUVRY 62660****Collège Albert Debeyre**

Rue Jean Zay, BP 39

☎ 03 21 65 20 97

ce.0622090k@ac-lille.fr

<http://debeyre-beuvry.savoirsnumeriques5962.fr/>**Langues**

LV1 : anglais

LV2 : allemand, espagnol

Enseignement facultatif

Langue et culture de l'antiquité : Latin

Section bilangue : anglais/allemand**SEGPA****BIACHE-SAINT-VAAST 62118****Collège Germinal**

22 rue Jean Jaurès

☎ 03 21 50 45 67

ce.0620047p@ac-lille.fr

<http://germinal-biache-saint-vaast.savoirsnumeriques5962.fr/>**Langues**

LV1 : anglais

LV2 : allemand, espagnol

Section bilangue : anglais/allemand**Section sportive** : handball**BILLY-MONTIGNY 62420****Collège David Marcelle**

5 rue du Collège

☎ 03 21 20 28 86

ce.0622793z@ac-lille.fr

<http://david-marcelle-billy-montigny.savoirsnumeriques5962.fr/><http://david-marcelle-billy-montigny.savoirsnumeriques5962.fr/>**Langues**

LV1 : anglais

LV2 : espagnol

Enseignement facultatif

Langue et culture de l'antiquité : Latin

Section bilangue : anglais/allemand**Sections sportives** : football féminin et masculin, handball**SEGPA****BOULOGNE-SUR-MER 62200****Collège Angellier**

13 rue Cazin

☎ 03 21 30 49 53

ce.0620051u@ac-lille.fr

<http://angellier-boulogne.savoirsnumeriques5962.fr/>**Langues**

LV1 : anglais

LV2 : espagnol

Enseignements facultatifs

Langues et cultures de l'antiquité : Grec, Latin

Sections bilangues : anglais/allemand, anglais/espagnol**Unité pédagogique pour élèves allophones arrivants (UPE2A)****Section sportive** : canoë-kayak**ULIS** : troubles des fonctions cognitives ou mentales**SEGPA****BOULOGNE-SUR-MER 62200****Collège Paul Langevin**

51 rue Aristide Briand

☎ 03 21 99 96 96

ce.0620055y@ac-lille.fr

<http://paul-langevin-boulogne-sur-mer.savoirsnumeriques5962.fr/>**Langues**

LV1 : anglais

LV2 : allemand, espagnol

Enseignements facultatifs

Langues et cultures de l'antiquité : Grec, Latin

Section bilangue : anglais/allemand**Section sportive** : football**Classe à horaires aménagés musique** : chorale, instrumentation**Dispositif relais****SEGPA****BOULOGNE-SUR-MER 62321 Cedex****Collège Pierre Daunou**

☎ Internat G F

38 rue Alexandre Dumas, BP 669

☎ 03 21 10 16 10

ce.0620199e@ac-lille.fr

<http://daunou-boulogne.savoirsnumeriques5962.fr/>**Langues**

LV1 : anglais

LV2 : allemand, espagnol

Enseignement facultatif

Langue et culture de l'antiquité : Latin

Sections bilangues : anglais/allemand, anglais/espagnol**Section internationale** : anglais**ULIS** : troubles de la fonction auditive**BRUAY-LA-BUISSIÈRE 62700****Collège Albert Camus**

Place Henri Bodelot, BP 116

☎ 03 21 61 36 90

ce.0620198d@ac-lille.fr

<http://albert-camus-bruay-la-buissiere.savoirsnumeriques5962.fr/><http://albert-camus-bruay-la-buissiere.savoirsnumeriques5962.fr/>**Langues**

LV1 : anglais

LV2 : espagnol

Enseignements facultatifs

Langues et cultures de l'antiquité : Grec, Latin

Section bilangue : anglais/allemand**BRUAY-LA-BUISSIÈRE 62700****Collège Edmond Rostand**

Rue d'Isbergues, BP 108

☎ 03 21 62 47 81

ce.0622428c@ac-lille.fr

<http://edmond-rostand-bruay-la-buissiere.savoirsnumeriques5962.fr/><http://edmond-rostand-bruay-la-buissiere.savoirsnumeriques5962.fr/>**Langues**

LV1 : anglais

LV2 : allemand

Enseignement facultatif

Langue et culture de l'antiquité : Latin

Section bilangue : anglais/allemand**Section sportive** : football**ULIS** : troubles des fonctions cognitives ou mentales**SEGPA****BRUAY-LA-BUISSIÈRE 62702 Cedex****Collège Simone Signoret**

Rue Charles Marlard, BP 98

☎ 03 21 62 87 01

ce.0623314r@ac-lille.fr

<http://signoret-bruay.etable.ac-lille.fr/>**Langues**

LV1 : anglais

LV2 : espagnol

Enseignement facultatif

Langue et culture de l'antiquité : Latin

Dispositif relais**BULLY-LES-MINES 62160****Collège Anita Conti**

Rue Jules Verne, BP 119

☎ 03 61 19 72 10

ce.0620197c@ac-lille.fr

Langues

LV1 : anglais

LV2 : allemand, espagnol, italien

Enseignement facultatif

Langue et culture de l'antiquité : Latin

Section bilangue : anglais/allemand**Section sportive** : handball**ULIS** : troubles des fonctions cognitives ou mentales

CALAIS 62105 Cedex

Collège Jean Jaurès

52 rue du Pont Lottin, BP 259

☎ 03 21 34 73 20

ce.0620196b@ac-lille.fr

http://jean-jaures-calais.savoirsnumeriques5962.fr

Langues

LV1 : anglais

LV2 : allemand, espagnol

Enseignements facultatifs

Langues et cultures de l'antiquité : Grec, Latin

Section bilangue : anglais/allemand

Section sportive : voile

CALAIS 62226 Cedex

Collège Jean Macé

1 rue des Marechaux, BP 458

☎ 03 21 34 59 87

ce.0622432g@ac-lille.fr

http://jean-mace-calais.savoirsnumeriques5962.fr

Langues

LV1 : anglais

LV2 : allemand, espagnol

Enseignements facultatifs

Langues et cultures de l'antiquité : Grec, Latin

Section bilangue : anglais/espagnol

Section sportive : athlétisme (section féminine)

CALAIS 62107 Cedex

Collège Les Dentelliers

42 rue Gaillard

BP 358

☎ 03 21 46 43 50

ce.0623315s@ac-lille.fr

http://les-dentelliers-calais.savoirsnumeriques5962.fr

Langues

LV1 : anglais

LV2 : allemand, espagnol

Enseignement facultatif

Langue et culture de l'antiquité : Latin

Sections sportives : hip-hop, judo

ULIS : troubles des fonctions cognitives ou mentales

Classe à horaires aménagés musique : instrumentation

CALAIS 62228 Cedex

Collège Lucien Vadez

Rue Yvernand Toumaniantz

BP 639

☎ 03 21 97 33 21

ce.0622273j@ac-lille.fr

http://vadez-calais.savoirsnumeriques5962.fr

Langues

LV1 : anglais

LV2 : allemand, espagnol

Enseignement facultatif

Langue et culture de l'antiquité : Latin

Section bilangue : anglais/allemand

Dispositif relais

SEGPA

CALAIS 62228 Cedex

Collège Martin Luther King

Rue Martin Luther King

BP 709

☎ 03 21 97 92 92

ce.0623918x@ac-lille.fr

http://martin-luther-king-calais.savoirsnumeriques5962.fr

Langues

LV1 : anglais

LV2 : allemand, espagnol, italien

Section sportive : handball

Section bilangue : anglais/allemand

CALAIS 62106 Cedex

Collège République

Place de la République

BP 313

☎ 03 21 34 36 11

ce.0622431f@ac-lille.fr

http://republique-calais.savoirsnumeriques5962.fr

Langues

LV1 : anglais

LV2 : allemand, espagnol

Enseignements facultatifs

Langues et cultures de l'antiquité : Grec, Latin

Section bilangue : anglais/allemand

Unité pédagogique pour élèves allophones arrivants (UPE2A)

ULIS : troubles des fonctions cognitives ou mentales

CALAIS 62100

Collège Vauban

372 rue d'Orleansville

☎ 03 21 34 74 42

ce.0622576n@ac-lille.fr

http://vauban-calais.savoirsnumeriques5962.fr

Langues

LV1 : anglais

LV2 : allemand, espagnol, italien

Enseignement facultatif

Langue et culture de l'antiquité : Latin

Sections sportives : escalade, futsal

Dispositif relais

ULIS : troubles des fonctions cognitives ou mentales

SEGPA

CALONNE-RICOUART 62470

Collège Frédéric Joliot Curie

9 rue du Marais

BP 09

☎ 03 21 52 12 78

ce.0620068m@ac-lille.fr

http://frederic-joliot-curie-calonne-ricouart.savoirsnumeriques5962.fr/

Langues

LV1 : anglais

LV2 : espagnol

Enseignement facultatif

Langue et culture de l'antiquité : Latin

Section bilangue : anglais/allemand

CARVIN 62211 Cedex

Collège Jean Jacques Rousseau

Esplanade Alfred Peugnet, BP 70049

☎ 03 21 37 01 98

ce.0620071r@ac-lille.fr

Langues

LV1 : anglais

LV2 : allemand, espagnol

Enseignement facultatif

Langue et culture de l'antiquité : Latin

Section bilangue : anglais/espagnol

SEGPA

CARVIN 62220

Collège Léonard de Vinci

Contour de Buqueux

☎ 03 21 40 40 10

ce.0623919y@ac-lille.fr

http://www.collegedevinci.com

Langues

LV1 : anglais

LV2 : allemand, espagnol

Enseignement facultatif

Langue et culture de l'antiquité : Latin

Section bilangue : anglais/espagnol

CARVIN 62212 Cedex

Collège Louis Pasteur

8 avenue Mermoz, BP 80139 (Oignies)

☎ 03 21 37 05 49

ce.0623018u@ac-lille.fr

http://louis-pasteur-oignies.savoirsnumeriques5962.fr

Langues

LV1 : anglais

LV2 : allemand, espagnol

Enseignement facultatif

Langue et culture de l'antiquité : Latin

Section bilangue : anglais/allemand

Sections sportives : athlétisme, volley-ball

SEGPA

COULOGNE 62137

Collège Jean Monnet

1 rue Jean Monnet

☎ 03 21 97 12 12

ce.0620073t@ac-lille.fr

http://monnet-coulogne.savoirsnumeriques5962.fr

Langues

LV1 : anglais

LV2 : allemand, chinois, espagnol, italien

Enseignement facultatif

Langue et culture de l'antiquité : Latin

Section sportive : basket féminin

ULIS : troubles spécifiques du langage et des apprentissages

COURCELLES-LÈS-LENS 62970

Collège Adulphe Delegorgue

Avenue Clovis Envent

☎ 03 21 77 05 05

ce.0622943m@ac-lille.fr

Langues

LV1 : anglais

LV2 : espagnol

Enseignement facultatif

Langue et culture de l'antiquité : Latin

Section bilangue : anglais/espagnol**Section sportive** : football féminin**ULIS** : troubles des fonctions cognitives ou mentales**SEGPA****COURRIÈRES** 62710**Collège Claude Debussy**

3 chemin de Douai

☎ 03 21 20 11 54

ce.0622264z@ac-lille.fr

<http://debussy-courrieres.etab.ac-lille.fr>**Langues**

LV1 : anglais

LV2 : espagnol

Enseignement facultatif

Langue et culture de l'antiquité : Latin

ULIS : troubles des fonctions cognitives ou mentales**SEGPA****DAINVILLE** 62000**Collège Diderot**

1 rue de l'encyclopédie

☎ 03 21 71 26 18

ce.0620014d@ac-lille.fr

<http://diderot-dainville.savoirsnumeriques5962.fr>**Langues**

LV1 : anglais

LV2 : allemand, espagnol

Enseignement facultatif

Langue et culture de l'antiquité : Latin

Sections bilangues : anglais/allemand, anglais/chinois**Sections sportives** : football, natation**Dispositif relais****ULIS** : troubles des fonctions motrices**SEGPA****DESVRES** 62240**Collège du Caraquet**

38 rue des Ecoles, BP 75

☎ 03 21 91 64 02

ce.0623023z@ac-lille.fr

<http://caraquet-desvres.savoirsnumeriques5962.fr/>**Langues**

LV1 : anglais

LV2 : allemand, espagnol

Enseignements facultatifs

Langues et cultures de l'antiquité : Grec, Latin

Section sportive : football**ULIS** : troubles spécifiques du langage et des apprentissages**SEGPA****DIVION** 62460**Collège Henri Wallon**

88 rue Pasteur

BP 19

☎ 03 21 52 97 60

ce.0620079z@ac-lille.fr

<http://henri-wallon-divion.savoirsnumeriques5962.fr/>**Langues**

LV1 : anglais

LV2 : allemand, espagnol

Enseignement facultatif

Langue et culture de l'antiquité : Latin

DOURGES 62119**Collège Anne Frank**

Rue du 8 Mai 1945

BP 20014

☎ 03 91 83 03 00

ce.0623322z@ac-lille.fr

<http://anne-frank-dourges.savoirsnumeriques5962.fr>**Langues**

LV1 : anglais

LV2 : allemand, espagnol

Enseignements facultatifs

Langues et cultures de l'antiquité : Grec, Latin

Section bilangue : anglais/allemand**DOUVRIN** 62138**Collège Antoine de Saint-Exupéry de Douvrin**Son adresse postale est située sur la commune de Haisnes : **se reporter à la page 36****ETAPLES** 62630 Cedex**Collège Jean Jaurès**

1 avenue du Mont Levin, BP 87

☎ 03 21 89 09 70

ce.0622572j@ac-lille.fr

<http://jean-jaures-etaples.savoirsnumeriques5962.fr>**Langues**

LV1 : anglais

LV2 : espagnol

Enseignement facultatif

Langue et culture de l'antiquité : Latin

Section bilangue : anglais/allemand**SEGPA****FAUQUEMBERGUES** 62560**Collège Monsigny**

Rue des Waranges

☎ 03 21 39 52 84

ce.0620082c@ac-lille.fr

<http://monsigny-fauquembergues.savoirsnumeriques5962.fr/>**Langues**

LV1 : anglais

LV2 : allemand, espagnol

Enseignement facultatif

Langue et culture de l'antiquité : Latin

Section bilangue : anglais/allemand**SEGPA****FOUQUIÈRES-LÈS-LENS** 62740**Collège Emile Zola**

Rue Daniele Casanova

BP 05

☎ 03 21 75 03 75

ce.0622098u@ac-lille.fr

<http://zola-fouquieres.savoirsnumeriques5962.fr/>**Langues**

LV1 : anglais

LV2 : allemand

Section bilangue : anglais/allemand**FREVENT** 62270**Collège Pierre Cuallacci**

2 Square Richard Pruvost

BP 35

☎ 03 21 47 42 42

ce.0622261w@ac-lille.fr

<http://cuallacci-frevent.savoirsnumeriques5962.fr>**Langues**

LV1 : anglais

LV2 : allemand, espagnol

Enseignement facultatif

Langue et culture de l'antiquité : Latin

Section bilangue : anglais/allemand**SEGPA****FRUGES** 62310**Collège Jacques Brel**

☎ Internat F G

34 rue de la Gare

BP 12

☎ 03 21 04 41 85

ce.0620085f@ac-lille.fr

<http://jacques-brel-fruges.savoirsnumeriques5962.fr/>**Langues**

LV1 : anglais

LV2 : allemand, espagnol

Enseignement facultatif

Langue et culture de l'antiquité : Latin

Section sportive : judo**GRENAY** 62160**Collège Langevin-Wallon**

Place Daniel Breton

☎ 03 21 29 18 71

ce.0622424y@ac-lille.fr

<http://college-grenay.fr>**Langues**

LV1 : anglais

LV2 : allemand, espagnol

Enseignement facultatif

Langue et culture de l'antiquité : Latin

Section bilangue : anglais/allemand**Section sportive** : football en salle (futsal)**SEGPA****GUINES** 62340**Collège les Quatre Vents**

12 boulevard Delannoy

☎ 03 21 35 21 72

ce.0620088j@ac-lille.fr

<http://les-quatre-vents-guines.savoirsnumeriques5962.fr>**Langues**

LV1 : anglais

LV2 : allemand, espagnol

Enseignements facultatifs

Langues et cultures de l'antiquité : Grec, Latin

SEGPA**Section bilangue** : anglais/allemand**Section sportive** : Triathlon (pratique sportive enchaînée (VTT, course à pied, natation))**SEGPA**

HAINES 62091 Cedex

Collège Antoine de Saint-Exupéry de Douvrin

Rue du 8 Mai 1945
BP 60708

☎ 03 91 83 01 00

ce.0622867e@ac-lille.fr

http://antoine-de-saint-exupery-douvrin.savoirsnumeriques5962.fr/

Langues

LV1 : anglais

LV2 : allemand, espagnol, italien

Enseignement facultatif

Langue et culture de l'antiquité : Latin

HARNES 62440

Collège Victor Hugo

Rue François Delattre

☎ 03 21 20 00 42

ce.0622791x@ac-lille.fr

http://victor-hugo-harnes.savoirsnumeriques5962.fr

Langues

LV1 : anglais

LV2 : allemand, espagnol

Enseignement facultatif

Langue et culture de l'antiquité : Latin

Section bilangue : anglais/allemand

Section sportive : volley-ball

ULIS : troubles des fonctions cognitives ou mentales

SEGPA

HÉNIN-BEAUMONT 62253 Cedex

Collège François Rabelais

51 rue René Cassin
BP 169

☎ 03 21 20 32 53

ce.0622795b@ac-lille.fr

http://rabelais-henin.savoirsnumeriques5962.fr

Langues

LV1 : anglais

LV2 : allemand, espagnol

Enseignement facultatif

Langue et culture de l'antiquité : Latin

Section bilangue : anglais/allemand

ULIS : troubles des fonctions cognitives ou mentales

SEGPA

BIA

HÉNIN-BEAUMONT 62110

Collège Gérard Philippe

225 place Wagon

☎ 03 21 20 30 02

ce.0622581u@ac-lille.fr

http://gerardphilipehenin.free.fr/index.php/presentation

Langues

LV1 : anglais

LV2 : allemand, espagnol

Enseignement facultatif

Langue et culture de l'antiquité : Latin

Unité pédagogique pour élèves allophones arrivants (UPE2A)

Dispositif relais

HÉNIN-BEAUMONT 62252 Cedex

Collège Jean Macé

☛ Internat F G

Rue du capitaine Bonnelles
BP 117

☎ 03 21 20 05 94

ce.0620096t@ac-lille.fr

http://collegejeanmace.keeo.com/

Langues

LV1 : anglais

LV2 : allemand, espagnol

Enseignement facultatif

Langue et culture de l'antiquité : Latin

Sections sportives : escrime, gymnastique artistique

SEGPA

HERSIN-COUPIGNY 62530

Collège Romain Rolland

14 rue Romain Rolland

☎ 03 21 63 78 50

ce.0620097u@ac-lille.fr

http://romain-rolland-hersin-coupigny.savoirsnumeriques5962.fr/

Langues

LV1 : anglais

LV2 : allemand, espagnol

Enseignement facultatif

Langue et culture de l'antiquité : Latin

HESDIN 62140 Cedex

Collège des 7 Vallées

46 rue Andrée Patoux

BP 73

☎ 03 21 86 87 65

ce.0620099w@ac-lille.fr

http://7-vallees-hesdin.savoirsnumeriques5962.fr

Langues

LV1 : anglais

LV2 : allemand, espagnol

Enseignement facultatif

Langue et culture de l'antiquité : Latin

SEGPA

HEUCHIN 62134

Collège Jacques Prévert

Rue d'Allongeville

☎ 03 21 04 60 45

ce.0622866d@ac-lille.fr

http://jacques-prevert-heuchin.savoirsnumeriques5962.fr/

Langues

LV1 : anglais

LV2 : allemand, espagnol

Enseignement facultatif

Langue et culture de l'antiquité : Latin

HOUDAIN 62150

Collège Jacques Prévert

1 rue Louis Aragon

☎ 03 21 52 11 17

ce.0622871j@ac-lille.fr

http://jacques-prevert-houdain.savoirsnumeriques5962.fr/

Langues

LV1 : anglais

LV2 : allemand, espagnol

Enseignement facultatif

Langue et culture de l'antiquité : Latin

Section bilangue : anglais/allemand

ULIS : troubles des fonctions cognitives ou mentales

SEGPA

HUCQUELIERS 62650

Collège Gabriel de la Gorce

16 rue Jules Ferry, BP 6

☎ 03 21 90 50 97

ce.0620104b@ac-lille.fr

http://gabriel-de-la-gorce-hucqueliers.savoirsnumeriques5962.fr

Langues

LV1 : anglais

LV2 : allemand, espagnol

Enseignement facultatif

Langue et culture de l'antiquité : Latin

ULIS : troubles des fonctions cognitives ou mentales

ISBERGUES 62330

Collège Maurice Piquet

73 rue Docteur Bailliet, BP 17

☎ 03 21 02 07 00

ce.0620136l@ac-lille.fr

http://maurice-piquet-isbergues.savoirsnumeriques5962.fr

Langues

LV1 : anglais

LV2 : allemand, espagnol

Enseignement facultatif

Langue et culture de l'antiquité : Latin

Section bilangue : anglais/allemand

Section sportive : vélo tout terrain

LAVENTIE 62840

Collège du pays de l'Alloeu

1 avenue Henri Puchois

☎ 03 21 27 70 03

ce.0622427b@ac-lille.fr

http://pays-de-alloeu-laventie.savoirsnumeriques5962.fr/

Langues

LV1 : anglais

LV2 : allemand, espagnol

Enseignement facultatif

Langue et culture de l'antiquité : Latin

Section bilangue : anglais/allemand

SEGPA

LE PORTEL 62480

Collège Jean Moulin

Boulevard de la Liberté

BP 03

☎ 03 21 31 92 52

ce.0622095r@ac-lille.fr

http://jean-moulin-le-portel.savoirsnumeriques5962.fr

Langues

LV1 : anglais

LV2 : allemand, espagnol

Enseignement facultatif

Langue et culture de l'antiquité : Latin

Section bilangue : anglais/allemand

Section sportive : football

Classe à horaires aménagés musique :
chorale, instrumentation
SEGPA

LE-TOUQUET-PARIS-PLAGE 62520

Collège Maxence Van Der Meersch

Avenue des Canadiens
Espace nouveau siècle, BP 149

☎ 03 21 06 96 33

ce.0622806n@ac-lille.fr

http://van-der-meersch-le-touquet.

savoirsnumeriques5962.fr

Langues

LV1 : anglais

LV2 : allemand, espagnol

Enseignement facultatif

Langue et culture de l'antiquité : Latin

ULIS : troubles envahissants du développement (dont l'autisme)

LEFOREST 62790

Collège Paul Duez

90 rue Léo Lagrange, BP 39

☎ 03 21 77 85 42

ce.0622085e@ac-lille.fr

http://paul-duetz-leforest.savoirsnumeriques5962.fr

Langues

LV1 : anglais

LV2 : allemand, espagnol

Enseignements facultatifs

Langues et cultures de l'antiquité : Grec, Latin

LENS 62305 Cedex

Collège Jean Jaurès

Rue Marguerite Yourcenar, BP 293

☎ 03 21 70 62 55

ce.0622868f@ac-lille.fr

http://svt.jaures.lens.free.fr/

Langues

LV1 : anglais

LV2 : allemand, espagnol

Enseignement facultatif

Langue et culture de l'antiquité : Latin

Section bilangue : anglais/allemand

Dispositif relais

ULIS : troubles des fonctions cognitives ou mentales

SEGPA

LENS 62335 Cedex

Collège Jean Zay

3 rue Robert Schuman, BP 381

☎ 03 21 28 29 63

ce.0622418s@ac-lille.fr

http://jean-zay-lens.savoirsnumeriques5962.fr

Langues

LV1 : anglais

LV2 : allemand, espagnol

Enseignement facultatif

Langue et culture de l'antiquité : Latin

Section bilangue : anglais/allemand

Unité pédagogique pour élèves allophones arrivants (UPE2A)

Section sportive : rugby

Classe à horaires aménagés arts plastiques

SEGPA

LENS 62303 Cedex

Collège Michelet

33 boulevard Basly
BP 137

☎ 03 21 28 02 52

ce.0622417r@ac-lille.fr

http://michelet-lens.savoirsnumeriques5962.fr

Langues

LV1 : anglais

LV2 : allemand, espagnol

Enseignement facultatif

Langue et culture de l'antiquité : Latin

Section bilangue : anglais/allemand

LIBERCOURT 62820

Collège Jean de Saint-Aubert

Rue André Pantigny

☎ 03 21 74 21 01

ce.0622239x@ac-lille.fr

http://jsaubert-li.etab.ac-lille.fr/

Langues

LV1 : anglais

LV2 : espagnol

Enseignement facultatif

Langue et culture de l'antiquité : Latin

Section bilangue : anglais/allemand

LICQUES 62850 Cedex

Collège Jean Rostand

234 Rue du Collège
BP 15

☎ 03 21 35 00 87

ce.0620194z@ac-lille.fr

http://jean-rostand-licques.savoirsnumeriques5962.fr

Langues

LV1 : anglais

LV2 : allemand, espagnol

Enseignement facultatif

Langue et culture de l'antiquité : Latin

Section bilangue : anglais/allemand

LIÉVIN 62804 Cedex

Collège Descartes-Montaigne

↔ Internat F G

Rue Montaigne

BP 40236

☎ 03 21 44 57 57

ce.0622086f@ac-lille.fr

http://descartes-montaigne-lievin.

savoirsnumeriques5962.fr

Langues

LV1 : anglais

LV2 : allemand, espagnol, italien

Enseignement facultatif

Langue et culture de l'antiquité : Latin

Unité pédagogique pour élèves allophones arrivants (UPE2A)

Sections sportives : athlétisme, basket, football féminin

ULIS : troubles des fonctions motrices

LIÉVIN 62800

Collège Pierre et Marie Curie

1503 rue Emile Zola

☎ 03 21 70 60 20

ce.0620119t@ac-lille.fr

http://college-curie-lievin.etab.ac-lille.fr

Langues

LV1 : anglais

LV2 : allemand, espagnol

Enseignement facultatif

Langue et culture de l'antiquité : Latin

Section sportive : vélo tout terrain

Dispositif relais

SEGPA

LIÉVIN 62800

Collège Danielle Darras Riaumont

Avenue Entre Deux Monts

☎ 03 21 78 61 70

ce.0620219b@ac-lille.fr

http://danielle-darras-riaumont-lievin.

savoirsnumeriques5962.fr

Langues

LV1 : anglais

LV2 : allemand, espagnol

Enseignement facultatif

Langue et culture de l'antiquité : Latin

ULIS : troubles des fonctions cognitives ou mentales

SEGPA

LILLERS 62192 Cedex

Collège Léo Lagrange

Rue de Saint Venant
BP 70007

☎ 03 21 54 60 20

ce.0622799f@ac-lille.fr

http://leo-lagrange-lillers.savoirsnumeriques5962.fr/

Langues

LV1 : anglais

LV2 : espagnol

Enseignement facultatif

Langue et culture de l'antiquité : Latin

Section bilangue : anglais/allemand

ULIS : troubles des fonctions cognitives ou mentales

SEGPA

LILLERS 62193 Cedex

Collège René Cassin

86 avenue Général de Gaulle
BP 10064

☎ 03 21 61 90 10

ce.0623312n@ac-lille.fr

http://cassin-lillers.savoirsnumeriques5962.fr/

Langues

LV1 : anglais

LV2 : allemand, espagnol

Enseignements facultatifs

Langues et cultures de l'antiquité : Grec, Latin

LONGUENESSE 62967 Cedex

Collège Blaise Pascal

Rue Roger Salengro, BP 70049

☎ 03 21 98 28 66

ce.0622575m@ac-lille.fr

<http://blaise-pascal.savoirsnumeriques5962.fr>

Langues

LV1 : anglais

LV2 : allemand, espagnol

Enseignement facultatif

Langue et culture de l'antiquité : Latin

Section sportive : football

Dispositif relais

LOOS-EN-GOHELLE 62750

Collège René Cassin

90 rue René Cassin

☎ 03 21 70 61 24

ce.0620123x@ac-lille.fr

<http://cassin-loos-en-gohelle.savoirsnumeriques5962.fr>

Langues

LV1 : anglais

LV2 : allemand, espagnol

Enseignement facultatif

Langue et culture de l'antiquité : Latin

LUMBRES 62380

Collège Albert Camus

2 bis avenue Bernard Chochoy, BP 40001

☎ 03 21 39 63 36

ce.0622574l@ac-lille.fr

<http://camus-lumbres.savoirsnumeriques5962.fr>

Langues

LV1 : anglais

LV2 : allemand, espagnol

Enseignement facultatif

Langue et culture de l'antiquité : Latin

Section bilangue : anglais/allemand

Section sportive : golf

ULIS : troubles des fonctions cognitives ou mentales

SEGPA

MARCK 62730 Cedex

Collège Boris Vian

Rue Calmette, BP 29

☎ 03 21 82 92 36

ce.0622873l@ac-lille.fr

<http://boris-vian-marck.savoirsnumeriques5962.fr>

Langues

LV1 : anglais

LV2 : allemand, espagnol

Enseignements facultatifs

Langues et cultures de l'antiquité : Grec, Latin

MARLES-LES-MINES 62540

Collège Emile Zola

Rue de Cracovie

☎ 03 21 61 35 06

ce.0622272h@ac-lille.fr

<http://zola-marles-les-mines.savoirsnumeriques5962.fr/>

Langues

LV1 : anglais

LV2 : allemand, espagnol

Enseignement facultatif

Langue et culture de l'antiquité : Latin

Section bilangue : anglais/allemand

ULIS : troubles des fonctions cognitives ou mentales

MARQUION 62860

Collège des marches de l'Artois

17 rue de la Mairie

☎ 03 21 51 95 30

ce.0620130e@ac-lille.fr

<http://marches-de-l-artois-marquion.savoirsnumeriques5962.fr>

Langues

LV1 : anglais

LV2 : allemand, espagnol

Section bilangue : anglais/allemand

ULIS : troubles des fonctions cognitives ou mentales

SEGPA

MARQUISE 62250 Cedex

Collège Jean Rostand

70 rue Pasteur, BP 03

☎ 03 21 92 82 50

ce.0622096s@ac-lille.fr

<http://rostand-marquise.savoirsnumeriques5962.fr>

Langues

LV1 : anglais

LV2 : allemand, espagnol

Enseignements facultatifs

Langues et cultures de l'antiquité : Grec, Latin

Section bilangue : anglais/allemand

Section sportive : basket

SEGPA

MAZINGARBE 62670

Collège Blaise Pascal

Rue du Chat Noir, BP 23

☎ 03 21 29 17 42

ce.0622087g@ac-lille.fr

<http://blaise-pascal-mazingarbe.savoirsnumeriques5962.fr>

Langues

LV1 : anglais

LV2 : allemand, espagnol

Enseignement facultatif

Langue et culture de l'antiquité : Latin

Section bilangue : anglais/allemand

MÉRICOURT 62680

Collège Henri Wallon

9 avenue Jeannette Pin

☎ 03 21 40 59 26

ce.0622262x@ac-lille.fr

<http://henri-wallon-mericourt.savoirsnumeriques5962.fr>

Langues

LV1 : anglais

LV2 : allemand, espagnol

Enseignement facultatif

Langue et culture de l'antiquité : Latin

Section bilangue : anglais/allemand

ULIS : troubles des fonctions cognitives ou mentales

SEGPA

MONTIGNY-EN-GOHELLE 62640

Collège Youri Gagarine

Rue Suzanne Lanoy

☎ 03 21 20 21 01

ce.0622423x@ac-lille.fr

<http://youri-gagarine-montigny-en-gohelle.savoirsnumeriques5962.fr>

Langues

LV1 : anglais

LV2 : allemand, espagnol

Enseignement facultatif

Langue et culture de l'antiquité : Latin

MONTREUIL 62170

Collège du Bras d'Or Ecuire

☞ Internat possible à partir de la 4^e pour la

section sportive foot au lycée de Montreuil

Ecuire, 160 rue du Bras d'Or

☎ 03 21 06 04 55

ce.0622951w@ac-lille.fr

<http://du-bras-d-or-montreuil.savoirsnumeriques5962.fr>

Langues

LV1 : anglais

LV2 : allemand, espagnol

Enseignements facultatifs

Langues et cultures de l'antiquité : Grec, Latin

Section sportive : football

ULIS : troubles du langage et des apprentissages

SEGPA

NOEUX-LES-MINES 62290

Collège Anatole France

54 rue Pasteur

BP 46

☎ 03 21 61 51 20

ce.0622269e@ac-lille.fr

<http://anatole-france-noeux-les-mines.savoirsnumeriques5962.fr>

Langues

LV1 : anglais

LV2 : allemand, espagnol

Enseignement facultatif

Langue et culture de l'antiquité : Latin

Section bilangue : anglais/allemand

Section sportive : handball

ULIS : troubles des fonctions cognitives ou mentales

SEGPA

NORRENT-FONTES 62120

Collège Bernard Chochoy

44 route Nationale

BP 1

☎ 03 21 02 04 72

ce.0620195a@ac-lille.fr

<http://bernard-chochoy-norrent-fontes.savoirsnumeriques5962.fr/>

Langues

LV1 : anglais

LV2 : allemand, espagnol

Enseignement facultatif

Langue et culture de l'antiquité : Latin

NOYELLES-SOUS-LENS 62221**Collège Pierre Brossolette**

105 Rue Victor Hugo

☎ 03 21 78 65 97

ce.0623016s@ac-lille.fr

<http://pierre-brossolette-noyelles-sous-lens.savoirsnumeriques5962.fr>**Langues**

LV1 : anglais

LV2 : allemand, espagnol

Enseignement facultatif

Langue et culture de l'antiquité : Latin

Section bilangue : anglais/allemand**Section sportive** : arts du cirque**ULIS** : troubles envahissants du développement (dont l'autisme)**OIGNIES** 62212 Cedex**Collège Louis Pasteur**

Son adresse postale est située sur la commune de Carvin : se reporter à la page 34

OUTREAU 62230 Cedex**Collège Albert Camus**

96 rue Président Kennedy, BP 79

☎ 03 21 31 68 68

ce.0620154f@ac-lille.fr

<http://albert-camus-outreau.savoirsnumeriques5962.fr>**Langues**

LV1 : anglais

LV2 : espagnol

Enseignements facultatifs

Langues et cultures de l'antiquité : Grec, Latin

Section bilangue : anglais/allemand**Section sportive** : football**OYE-PLAGE** 62215 Cedex**Collège les Argousiers**

341 Route du Pont d'Oye, BP 37

☎ 03 21 82 00 55

ce.0623759z@ac-lille.fr

<http://les-argousiers-oye-plage.savoirsnumeriques5962.fr>**Langues**

LV1 : anglais

LV2 : espagnol, italien

Enseignements facultatifs

Langues et cultures de l'antiquité : Grec, Latin

PAS-EN-ARTOIS 62760**Collège Marguerite Berger**

Rue du Châtelet, BP 4

☎ 03 21 48 22 87

ce.0623112w@ac-lille.fr

<http://marguerite-berger-pas-en-arts.savoirsnumeriques5962.fr>**Langues**

LV1 : anglais

LV2 : allemand, espagnol

Enseignement facultatif

Langue et culture de l'antiquité : Latin

PERNES 62550**Collège du Bellimont**

Chemin du Forestel

☎ 03 21 41 71 00

ce.0620156h@ac-lille.fr

<http://du-bellimont-pernes-en-arts.savoirsnumeriques5962.fr/>**Langues**

LV1 : anglais

LV2 : allemand, espagnol

Enseignement facultatif

Langue et culture de l'antiquité : Latin

ROUVROY 62320**Collège Paul Langevin**

8 rue du 8 Mai 1945

☎ 03 21 13 84 44

ce.0620158k@ac-lille.fr

<http://paul-langevin-rouvroy.savoirsnumeriques5962.fr>**Langues**

LV1 : anglais

LV2 : allemand, espagnol

Enseignement facultatif

Langue et culture de l'antiquité : Latin

Section bilangue : anglais/allemand**Section sportive** : escalade**SAINS-EN-GOHELLE** 62114 Cedex**Collège Jean Rostand**

12 boulevard des Sports, BP 17

☎ 03 21 29 21 76

ce.0622578r@ac-lille.fr

<http://jean-rostand-sains-en-gohelle.savoirsnumeriques5962.fr/>**Langues**

LV1 : anglais

LV2 : allemand, espagnol

Enseignement facultatif

Langue et culture de l'antiquité : Latin

SAINT-ETIENNE-AU-MONT 62360 Cedex**Collège Paul Eluard**

17 rue du Stade, BP 5

☎ 03 21 87 32 39

ce.0623115z@ac-lille.fr

<http://paul-eluard-st-etienne-au-mont.savoirsnumeriques5962.fr>**Langues**

LV1 : anglais

LV2 : allemand, espagnol

Enseignement facultatif

Langue et culture de l'antiquité : Latin

Section bilangue : anglais/allemand**ULIS** : troubles des fonctions cognitives ou mentales**SEGPA****SAINT-MARTIN-BOULOGNE** 62280 Cedex**Collège Roger Salengro**

13 rue Roger Salengro, BP 918

☎ 03 21 31 72 64

ce.0622434j@ac-lille.fr

<http://salengro-st-martin-boulogne.savoirsnumeriques5962.fr>**Langues**

LV1 : anglais

LV2 : allemand, espagnol

Enseignements facultatifs

Langues et cultures de l'antiquité : Grec, Latin

Section bilangue : anglais/allemand**ULIS** : troubles des fonctions cognitives ou mentales**SAINT-NICOLAS** 62223**Collège Paul Verlaine**

Rue des Gemeaux

☎ 03 21 55 48 86

ce.0623014p@ac-lille.fr

<http://verlaine-st-nicolas.savoirsnumeriques5962.fr/>**Langues**

LV1 : anglais

LV2 : allemand, espagnol

Enseignements facultatifs

Langues et cultures de l'antiquité : Grec, Latin

Section sportive : canoë-kayak**ULIS** : troubles spécifiques du langage et des apprentissages**SEGPA****SAINT-OMER** 62504 Cedex**Collège de la Morinie**

Avenue Guy Mollet, BP 70260

☎ 03 21 38 01 53

ce.0622907y@ac-lille.fr

<http://de-la-morinie-st-omer.savoirsnumeriques5962.fr>**Langues**

LV1 : anglais

LV2 : allemand, espagnol

Enseignement facultatif

Langue et culture de l'antiquité : Latin

Section bilangue : anglais/allemand**Section sportive** : vélo tout terrain**ULIS** : troubles des fonctions cognitives ou mentales**SEGPA****SAINT-OMER** 62505 Cedex**Collège Esplanade**

18 rue Général Leclerc

BP 40319

☎ 03 21 98 11 26

ce.0620165t@ac-lille.fr

<http://esplanade-st-omer.savoirsnumeriques5962.fr>**Langues**

LV1 : anglais

LV2 : allemand, espagnol

Enseignement facultatif

Langue et culture de l'antiquité : Latin

Unité pédagogique pour élèves allophones arrivants (UPE2A)**Classe à horaires aménagés musique** : chorale

SAINT-POL-SUR-TERNOISE 62166 Cedex

Collège Roger Salengro
Rue Roger Salengro, BP 40100
☎ 03 21 03 11 64
ce.0622790w@ac-lille.fr
<http://salengro-st-pol.savoirsnumeriques5962.fr/le-college-salengro/>

Langues

LV1 : anglais
LV2 : allemand, espagnol

Enseignement facultatif

Langue et culture de l'antiquité : Latin

Section bilangue : anglais/allemand

ULIS : troubles des fonctions cognitives ou mentales

SEGPA

SAINT-VENANT 62350

Collège Georges Brassens
297 rue de Guarbecque
☎ 03 21 66 95 57
ce.0622091l@ac-lille.fr
<http://georges-brassens-saint-venant.savoirsnumeriques5962.fr/>

Langues

LV1 : anglais
LV2 : allemand, espagnol

Enseignement facultatif

Langue et culture de l'antiquité : Latin

Section bilangue : anglais/allemand

SALLAUMINES 62430

Collège Paul Langevin
Rue Jules Mattez
☎ 03 21 40 58 56
ce.0620170y@ac-lille.fr

Langues

LV1 : anglais
LV2 : espagnol

Enseignement facultatif

Langue et culture de l'antiquité : Latin

Section bilangue : anglais/allemand

SEGPA

SAMER 62830

Collège le Trion
Rue du Collège
☎ 03 21 33 51 22
ce.0622950v@ac-lille.fr
<http://le-trion-samer.savoirsnumeriques5962.fr/>

Langues

LV1 : anglais
LV2 : allemand, espagnol

Enseignements facultatifs

Langues et cultures de l'antiquité : Grec, Latin

SANGATTE 62231

Collège Louis Blériot
Rue des Goelands Blériot Plage
☎ 03 21 96 85 85
ce.0623865p@ac-lille.fr
<http://louis-blériot-sangatte.savoirsnumeriques5962.fr/>

Langues

LV1 : anglais
LV2 : allemand, espagnol

Enseignement facultatif

Langue et culture de l'antiquité : Latin

Section bilangue : anglais/allemand

THEROUANNE 62129 Cedex

Collège François Mitterrand
20 rue du Marais, BP 39
☎ 03 21 38 99 99
ce.0620172a@ac-lille.fr
<http://francois-mitterrand-therouanne.savoirsnumeriques5962.fr/>

Langues

LV1 : anglais
LV2 : allemand, espagnol

Enseignements facultatifs

Langues et cultures de l'antiquité : Grec, Latin

Section sportive : sports d'endurance (pratique sportive enchaînée (triathlon, duathlon, raid, aquathlon))

ULIS : troubles des fonctions cognitives ou mentales

VENDIN-LE-VEIL 62881 Cedex

Collège Bracke Desrousseaux
13 rue Etienne Dolet, BP 60017
☎ 03 21 69 30 73
ce.0622792y@ac-lille.fr
<http://bracke-desrousseaux-vendin-le-veil.savoirsnumeriques5962.fr/>

Langues

LV1 : anglais
LV2 : allemand, espagnol, italien

Enseignement facultatif

Langue et culture de l'antiquité : Latin

Section bilangue : anglais/allemand

Section sportive : lutte

ULIS : troubles spécifiques du langage et des apprentissages

VERMELLES 62980 Cedex

Collège Paul Eluard
14 rue Léon Jouhaux, BP 09
☎ 03 21 61 98 50
ce.0623022y@ac-lille.fr
<http://paul-eluard-vermelles.savoirsnumeriques5962.fr/>

Langues

LV1 : anglais
LV2 : allemand, espagnol

Enseignement facultatif

Langue et culture de l'antiquité : Latin

VITRY-EN-ARTOIS 62490

Collège Pablo Neruda
Route de Brebières
☎ 03 21 50 14 63
ce.0622084d@ac-lille.fr
<http://pablo-neruda-vitry.savoirsnumeriques5962.fr/>

Langues

LV1 : anglais
LV2 : allemand, espagnol

Enseignement facultatif

Langue et culture de l'antiquité : Latin

Section bilangue : anglais/allemand

ULIS : troubles des fonctions cognitives ou mentales

SEGPA

WIMILLE 62126

Collège Pilâtre de Rozier
28 rue Raoul Lebeurre, BP 35
☎ 03 21 32 44 57
ce.0622299m@ac-lille.fr
<http://pilatre-de-rozier-wimille.savoirsnumeriques5962.fr/>

Langues

LV1 : anglais
LV2 : allemand, espagnol

Enseignement facultatif

Langue et culture de l'antiquité : Latin

Section bilangue : anglais/allemand

Sections sportives : tennis, voile

SEGPA

WINGLES 62410

Collège Léon Blum
54 rue Albert Camus, BP 80049
☎ 03 21 08 93 60
ce.0620180j@ac-lille.fr
<http://www.clgblum.fr>

Langues

LV1 : anglais
LV2 : allemand, espagnol, italien

Enseignement facultatif

Langue et culture de l'antiquité : Latin

Section bilangue : anglais/allemand

ULIS : troubles des fonctions cognitives ou mentales

SEGPA

WIZERNES 62570 Cedex

Collège René Cassin
42 rue Edouard Leducq, BP 34001
☎ 03 21 93 21 30
ce.0622874m@ac-lille.fr
<http://rene-cassin-wizernes.savoirsnumeriques5962.fr/>

Langues

LV1 : anglais
LV2 : allemand, espagnol

Enseignement facultatif

Langue et culture de l'antiquité : Latin

ULIS : troubles spécifiques du langage et des apprentissages

SEGPA

ÉTABLISSEMENTS PRIVÉS

AIRE-SUR-LA-LYS 62922 Cedex**Collège Sainte-Marie**

Place Saint Pierre, BP 119

☎ 03 21 39 04 98

ce.0622100w@ac-lille.fr

<http://www.collegesaintemarieaire.com>**Langues**

LV1 : anglais

LV2 : allemand, espagnol

Enseignement facultatif

Langue et culture de l'antiquité : Latin

ANZIN-SAINT-AUBIN 62223**Collège les Louez Dieu**

500 Chemin des Filatiers

☎ 03 21 50 71 00

ce.0622125y@ac-lille.fr

<http://www.college-louezdieu.fr/>**Langues**

LV1 : allemand, anglais

LV2 : allemand, anglais, espagnol

Enseignement facultatif

Langue et culture de l'antiquité : Latin

Section bilangue : anglais/allemand**Section sportive** : rugby**ULIS** : troubles des fonctions cognitives ou mentales**ARDRES** 62610**Collège Notre-Dame de Grâce**

62 Esplanade du Maréchal Leclerc

☎ 03 21 35 42 28

ce.0622123w@ac-lille.fr

<http://www.notredamedegrace-ardres.com/>**Langues**

LV1 : anglais

LV2 : allemand, espagnol

Enseignement facultatif

Langue et culture de l'antiquité : Latin

ULIS : troubles des fonctions cognitives ou mentales**ARRAS** 62008 Cedex**Collège Saint Vincent**☞ Internat F G (pour les élèves de SEGPA et à partir de la 4^e pour les élèves du collège)
17 rue Saint Maurice, BP 573

☎ 03 21 16 18 35

ce.0624343j@ac-lille.fr

<http://www.bscv.fr/>**Langues**

LV1 : anglais

LV2 : espagnol

SEGPA**ARRAS** 62000**Collège Saint-Joseph**

1 rue de la Gouvernance

☎ 03 21 71 83 23

ce.0622103z@ac-lille.fr

<http://www.saintjo.fr/>**Langues**

LV1 : allemand, anglais

LV2 : allemand, anglais, espagnol

Enseignements facultatifs

Langues et cultures de l'antiquité : Grec, Latin

Section bilangue : anglais/espagnol**BAPAUME** 62452 Cedex**Collège Saint-Jean-Baptiste**1 rue de l'Église
BP 42

☎ 03 21 07 11 87

ce.0622104a@ac-lille.fr

<http://www.esp-bapaume.fr/>**Langues**

LV1 : anglais

LV2 : allemand, espagnol

Enseignement facultatif

Langue et culture de l'antiquité : Latin

BERCK 62600**Collège Notre-Dame**

9 avenue Marianne Toute Seule

☎ 03 21 09 09 64

ce.0622128b@ac-lille.fr

<http://www.ndberck.fr/>**Langues**

LV1 : anglais

LV2 : allemand, espagnol

Enseignement facultatif

Langue et culture de l'antiquité : Latin

Section sportive : sports enchaînés (triathlon)**BÉTHUNE** 62400**Collège Sainte-famille**

77 rue Marcellin Berthelot

☎ 03 21 56 48 35

ce.0622129c@ac-lille.fr

<http://www.college-sainte-famille.fr/>**Langues**

LV1 : anglais

LV2 : allemand, espagnol

Enseignement facultatif

Langue et culture de l'antiquité : Latin

BÉTHUNE 62401 Cedex**Collège Saint-Vaast Saint-Dominique**

141 rue Paul Doumer

BP 47

☎ 03 21 64 79 80

ce.0623569t@ac-lille.fr

<http://www.eceb.fr/>**Langues**

LV1 : anglais

LV2 : allemand, espagnol

Enseignement facultatif

Langue et culture de l'antiquité : Latin

Section sportive : boxe française**ULIS** : troubles des fonctions cognitives ou mentales**BOULOGNE-SUR-MER** 62200**Collège Godefroy de Bouillon**

82 rue Nationale

☎ 03 21 31 45 53

ce.0622131e@ac-lille.fr

<http://lasallefrance.fr/Boulogne-sur-Mer-Ensemble-scolaire>**Langues**

LV1 : anglais

LV2 : allemand, espagnol

Enseignement facultatif

Langue et culture de l'antiquité : Latin

BOULOGNE-SUR-MER 62200**Collège Haffreingue**

67 avenue Charles de Gaulle

☎ 03 21 31 50 16

ce.0623571v@ac-lille.fr

<http://www.nazareth-haffreingue.com>**Langues**

LV1 : anglais

LV2 : allemand, espagnol

Enseignements facultatifs

Langues et cultures de l'antiquité : Grec, Latin

Section bilangue : anglais/allemand**BOULOGNE-SUR-MER** 62200**Collège Saint-Joseph de Navarin**

30 rue de Belterre

☎ 03 21 30 05 93

ce.0622130d@ac-lille.fr/

www.collegestjonavarin.fr**Langues**

LV1 : anglais

LV2 : allemand, espagnol

Enseignement facultatif

Langue et culture de l'antiquité : Latin

Sections bilangues : anglais/allemand, anglais/espagnol**BOURLON** 62860**Collège Saint-Joseph**

3 avenue du Bois

☎ 03 27 74 14 63

ce.0622132f@ac-lille.fr

<http://saintjosephbourlon.com/>**Langues**

LV1 : anglais

LV2 : allemand, espagnol

Enseignement facultatif

Langue et culture de l'antiquité : Latin

Section sportive : équitation**BOUVIGNY-BOYEFFLES** 62172**Collège privé Saint-François**

2 rue Maurice Gouy

BP 6

☎ 03 21 44 97 60

ce.0622108e@ac-lille.fr

<http://www.stfrancois-bouvigny.fr/>**Langues**

LV1 : allemand, anglais

LV2 : allemand, espagnol

Enseignement facultatif

Langue et culture de l'antiquité : Latin

CALAIS 62100**Collège Jeanne d'Arc**

11 rue Champailleur

☎ 03 21 36 60 62

ce.0622109f@ac-lille.fr

<http://www.institution-jeannedarc.com/>

Langues

LV1 : anglais

LV2 : allemand, espagnol

Enseignement facultatif

Langue et culture de l'antiquité : Latin

Section bilangue : anglais/allemand

Section sportive : football

CALAIS 62100

Collège Saint-Pierre

26 rue du Four à chaux

☎ 03 21 00 72 72

ce.0623570u@ac-lille.fr

http://www.saintpierrecalais.fr/

Langues

LV1 : anglais

LV2 : allemand, espagnol

Enseignement facultatif

Langue et culture de l'antiquité : Latin

Sections sportives : football, volley-ball

CARVIN 62220

Collège Saint-Druon

24 rue Emile Zola

☎ 03 21 37 06 27

ce.0622134h@ac-lille.fr

Langues

LV1 : anglais

LV2 : allemand, espagnol

Enseignement facultatif

Langue et culture de l'antiquité : Latin

Section bilangue : anglais/allemand

DESVRES 62240

Collège Saint-Joseph

1 rue Chanoine Delamotte

☎ 03 21 91 69 81

ce.0622135j@ac-lille.fr

http://saint.joseph.desvres.free.fr/

Langues

LV1 : anglais

LV2 : allemand, espagnol

Enseignement facultatif

Langue et culture de l'antiquité : Latin

DUISANS 62161

Collège Clairefontaine

☛ Internat F G

36 rue du Château

☎ 03 21 22 89 89

ce.0622111h@ac-lille.fr

http://www.clairefontaine-duisans.org

Langues

LV1 : anglais

LV2 : espagnol

ULIS : troubles des fonctions cognitives ou mentales

ETAPLES 62630

Collège Saint-Joseph

38 rue du Général Obert, BP 57

☎ 03 21 94 57 38

ce.0622136k@ac-lille.fr

http://www.enseignement-prive-etaples.com/

Langues

LV1 : anglais

LV2 : allemand, espagnol

Enseignements facultatifs

Langues et cultures de l'antiquité : Grec, Latin

FREVENT 62270

Collège Sacré-Coeur

6 rue Robert Lemoine

☎ 03 21 03 66 65

ce.0622137l@ac-lille.fr

http://www.sacrecoeurfrevent.fr

Langues

LV1 : anglais

LV2 : allemand, espagnol

Enseignement facultatif

Langue et culture de l'antiquité : Latin

FRUGES 62310

Collège Saint-Bertulphe

☛ Internat F G

31 rue du Paradis

☎ 03 21 04 43 76

ce.0622112j@ac-lille.fr

http://www.cspfruges.fr/

Langues

LV1 : allemand, anglais

LV2 : allemand, anglais, espagnol

Enseignement facultatif

Langue et culture de l'antiquité : Latin

Section sportive : vélo tout terrain

ULIS : troubles des fonctions cognitives ou mentales

HESDIN 62140

Collège Notre-Dame

6 rue Hennebert

☎ 03 21 86 87 41

ce.0622139n@ac-lille.fr

http://ecolespriveeshesdin.fr

Langues

LV1 : anglais

LV2 : allemand, espagnol

Enseignement facultatif

Langue et culture de l'antiquité : Latin

Section bilangue : anglais/allemand

LAVENTIE 62840

Collège Ste Jeanne d'Arc

19 rue Robert Parfait, BP 57

☎ 03 21 27 62 82

ce.0622140p@ac-lille.fr

http://www.ejdl.lautret.net/

Langues

LV1 : anglais

LV2 : allemand, espagnol

Enseignement facultatif

Langue et culture de l'antiquité : Latin

LENS 62300

Collège Sainte-Ide

75 rue Emile Zola

☎ 03 21 14 72 47

ce.0622115m@ac-lille.fr

http://www.sainteide.org/

Langues

LV1 : allemand, anglais

LV2 : allemand, anglais, espagnol

Enseignement facultatif

Langue et culture de l'antiquité : Latin

Section bilangue : anglais/allemand

LONGUENESSE 62968 Cedex

Collège la Malassise

☛ Internat G

Pensionnat Saint Joseph

BP 30089

☎ 03 21 38 03 77

ce.0623572w@ac-lille.fr

http://www.lamalassise.com

Langues

LV1 : anglais

LV2 : allemand, espagnol

Enseignement facultatif

Langue et culture de l'antiquité : Latin

LUMBRES 62380

Collège Notre-Dame

5 rue Candide Couzin, BP 3

☎ 03 21 39 60 85

ce.0622142s@ac-lille.fr

http://www.ndlumbres.fr

Langues

LV1 : anglais

LV2 : allemand, espagnol

Enseignement facultatif

Langue et culture de l'antiquité : Latin

MARQUISE 62250

Collège Saint-Martin

125 rue Jean Jaurès

☎ 03 21 92 87 51

ce.0622143t@ac-lille.fr

http://www.groupe-scolaire-marquise.com

Langues

LV1 : anglais

LV2 : allemand, espagnol

Enseignement facultatif

Langue et culture de l'antiquité : Latin

Sections bilangues : anglais/allemand, anglais/espagnol

Sections sportives : athlétisme, football

MONTREUIL 62170**Collège Sainte-Austreberthe**

22 rue de la Licorne, BP 71

☎ 03 21 06 09 21

direction-ste-austreberthe.montreuil@wanadoo.fr

http://www.institution-sainte-austreberthe.fr

Langues

LV1 : anglais

LV2 : allemand, espagnol

Enseignement facultatif

Langue et culture de l'antiquité : Latin

Section bilangue : anglais/allemand**SAINT-MARTIN-BOULOGNE 62280****Collège Nazareth**

84 rue de Maquétra

☎ 03 21 91 10 21

ce.0623573x@ac-lille.fr

http://www.nazareth-haffreingue.com

Langues

LV1 : anglais

LV2 : allemand, espagnol

Enseignement facultatif

Langue et culture de l'antiquité : Latin

Sections bilangues : anglais/allemand, anglais/espagnol**SAINT-OMER 62501 Cedex****Collège Notre-Dame de Sion**

☎ Internat F G

52 rue Courteville, BP 50009

☎ 03 21 38 25 22

ce.0623574y@ac-lille.fr

http://sion.escap.fr/

Langues

LV1 : anglais

LV2 : allemand, espagnol

Enseignement facultatif

Langue et culture de l'antiquité : Latin

Dispositif accueil élèves intellectuellement précoces (EIP)

SAINT-OMER 62504 Cedex**Collège Saint-Bertin**

51 rue Saint Bertin, BP 242

☎ 03 21 38 30 98

ce.0622119s@ac-lille.fr

http://stbertin.escap.fr

Langues

LV1 : anglais

LV2 : allemand, espagnol

Enseignement facultatif

Langue et culture de l'antiquité : Latin

SAINT-POL-SUR-TERNOISE 62165

Cedex

Collège Saint-Louis

☎ Internat F G

1 rue du Pont Simon, BP 800 69

☎ 03 21 03 05 64

ce.0622121u@ac-lille.fr

http://www.esalternois.org/

Langues

LV1 : allemand, anglais

LV2 : allemand, anglais, espagnol

Enseignement facultatif

Langue et culture de l'antiquité : Latin

Sections bilangues : anglais/allemand, anglais/espagnol**Section sportive** : football

Retrouvez toute l'information nationale et régionale sur onisep.fr/lille

73

onisep.fr

L'INFO NATIONALE ET RÉGIONALE SUR LES MÉTIERS ET LES FORMATIONS

COLLÈGE LYCÉE, CFA APRÈS LE BAC ÉQUIPES ÉDUCATIVES PARENTS HANDICAP MÉTIER CAP VERS L'EMPLOI LILLE

RECHERCHE LIBRE OK TÉLÉCHARGEMENT GUIDES

RECHERCHE THÉMATIQUE
 → UN MÉTIER → UNE FORMATION → UN ÉTABLISSEMENT → UN LIEU D'INFORMATION

S'INFORMER SUR LE COLLÈGE

→ Le collège : mode d'emploi
 → Le brevet des collèges 2018
 → Langues, sports et arts, BIA
 → Classes préparatoires à la voie professionnelle
 → 4e et 3e de l'enseignement agricole
 → Classes Relais
 → Elèves allophones ou issus de familles itinérantes
 → Enseignement adapté
 → Collégiens en situation de handicap
 → Précocité intellectuelle
 → Les aides financières au collège

RECHERCHE GÉOLOCALISÉE

VIENT DE PARAÎTRE

LE DICO DES MÉTIERS
 TRANSPORT AÉRIEN
 onisep
 ETUDES D'ART

→ LIBRAIRIE
 → ONISEP TV
 → MON ORIENTATION EN LIGNE
 → MA SECONDE CHANCE

S'INFORMER SUR LES FILIÈRES

PSYCHO OU PAS ?
 SPORT : STAPS OU PAS ?
 MA VOIE LITTÉRAIRE
 MA VOIE SCIENTIFIQUE

Enseignement classique des langues

Dès la classe de 5^e, les élèves choisissent une seconde langue vivante. Si la majorité des établissements proposent l'allemand et l'espagnol, il est aussi possible d'apprendre une autre langue telle que l'arabe, le chinois, l'italien, la langue des signes française, le néerlandais, le polonais, le portugais, le russe.



Langues rares

Arabe

- ◆ 59 **COUDEKERQUE-BRANCHE** Collège Boris Vian

Chinois

- ◆ 59 **COUDEKERQUE-BRANCHE** Collège Jules Ferry
- ◆ 59 **GRANDE-SYNTHÉ** Collège de la ZAC du Moulin
- ◆ 59 **HAUBOURDIN** Collège Ferry
- ◆ 59 **HAUBOURDIN** Collège Le Parc
- ◆ 59 **LA BASSÉE** Collège schweitzer
- ◆ 59 **LILLE** Collège Nina Simone (ex. collège de Wazemmes)
- 59 **MARCQ-EN-BAROEUL** Collège privé de Marcq
- ◆ 62 **COULOGNE** Collège Jean Monnet

Italien

- ◆ 59 **CAMBRAI** Collège Fénelon
- ◆ 59 **CAMBRAI** Collège Jules Ferry
- 59 **CAMBRAI** Collège Saint Luc Jeanne d'Arc
- ◆ 59 **CONDÉ-SUR-L'ESCAUT** Collège Josquin des Prés
- ◆ 59 **CYSOING** Collège Paul Eluard
- ◆ 59 **DÉCHY** Collège Paul Langevin
- ◆ 59 **DENAIN** Collège Bayard
- ◆ 59 **DENAIN** Collège Turgot
- ◆ 59 **DENAIN** Collège Villars
- ◆ 59 **DOUAI** Collège Albert Châtelet
- ◆ 59 **DOUAI** Collège Jules Ferry
- 59 **DOUAI** Collège de la Sainte Union
- ◆ 59 **DOUCHY-LES-MINES** Collège Emile Littré
- ◆ 59 **FACHES-THUMESNIL** Collège Jean Mermoz
- ◆ 59 **FRESNES-SUR-ESCAUT** Collège Félicien Joly
- ◆ 59 **GONDECOURT** Collège Hergé
- ◆ 59 **GRANDE-SYNTHÉ** Collège de la ZAC du Moulin
- ◆ 59 **GRAVELINES** Collège Pierre et Marie Curie
- ◆ 59 **LA MADELEINE** Collège Flandre
- ◆ 59 **LILLE** Collège Carnot
- ◆ 59 **LILLE** Collège Louise Michel
- ◆ 59 **MARCQ-EN-BAROEUL** Collège du Lazaro

- ◆ 59 **MARLY** Collège Alphonse Terroir
- ◆ 59 **MAUBEUGE** Collège Guillaume Budé
- ◆ 59 **MONS-EN-BAROEUL** Collège Descartes
- ◆ 59 **ORCHIES** Collège du Pévèle
- ◆ 59 **OSTRICOURT** Collège Henri Matisse
- ◆ 59 **PECQUENCOURT** Collège intercommunal Maurice Schumann
- ◆ 59 **PONT-À-MARCQ** Collège Françoise Dolto
- ◆ 59 **RONCHIN** Collège Anatole France
- ◆ 59 **ROUBAIX** Collège Maxence Van Der Meersch
- 59 **ROUBAIX** Collège Sainte-Marie
- ◆ 59 **SAINT-AMAND-LES-EAUX** Collège Marie Curie
- ◆ 59 **SAINT-AMAND-LES-EAUX** Collège Moulin Blanc
- ◆ 59 **SAINT-SAULVE** Collège Lavoisier
- ◆ 59 **SIN-LE-NOBLE** Collège Anatole France
- 59 **SOMAIN** Collège Notre Dame de la Renaissance
- ◆ 59 **SOMAIN** Collège Victor Hugo
- ◆ 59 **THUMERIES** Collège Albert Camus
- ◆ 59 **VALENCIENNES** Collège Chasse Royale
- ◆ 59 **VALENCIENNES** Collège Jean Baptiste Carpeaux
- ◆ 59 **VIEUX-CONDÉ** Collège Jean Jaurès
- ◆ 59 **VILLENEUVE-D'ASCQ** Collège Arthur Rimbaud
- ◆ 59 **VILLENEUVE-D'ASCQ** Collège Camille Claudel
- ◆ 59 **WATTRELOS** Collège Emile Zola
- ◆ 59 **WAZIERS** Collège Romain Rolland
- ◆ 62 **ACHICOURT** Collège Adam de la Halle
- ◆ 62 **BULLY-LES-MINES** Collège Anita Conti
- ◆ 62 **CALAIS** Collège Martin Luther King
- ◆ 62 **CALAIS** Collège Vauban
- ◆ 62 **COULOGNE** Collège Jean Monnet
- ◆ 62 **HAISNES DOUVRIIN** Collège Antoine de Saint-Exupéry
- ◆ 62 **LIÉVIN** Collège Descartes-Montaigne
- ◆ 62 **OYE-PLAGE** Collège les Argousiers
- ◆ 62 **VENDIN-LE-VIEIL** Collège Bracke Desrousseaux
- ◆ 62 **WINGLES** Collège Léon Blum

Langue des signes française

- ◆ 59 **LILLE** Collège Verlaine
- ◆ 62 **ARRAS** Collège Marie Curie

Néerlandais

- 59 **BAILLEUL** Collège Immaculée Conception
- ◆ 59 **BAILLEUL** Collège Maxime Deyts
- 59 **BERGUES** Collège Saint-Winoc
- ◆ 59 **BRAY-DUNES** Collège du Septentrion
- ◆ 59 **CASSEL** Collège Robert le Frison
- 59 **DUNKERQUE** Collège Notre-Dame des Dunes
- ◆ 59 **DUNKERQUE** Collège Paul Machy
- 59 **HALLUIN** Collège Sacré Cœur
- ◆ 59 **HONDSCHOOTE** Collège Lamartine
- 59 **HONDSCHOOTE** Collège Saint-Joseph
- ◆ 59 **NEUVILLE-EN-FERRAIN** Collège Jules Verne
- ◆ 59 **NIEPPE** Collège Jeanne de Constantinople
- 59 **SAINTE-POL-SUR-MER** Collège Sacré-Coeur
- ◆ 59 **STEENVOORDE** Collège Antoine de Saint-Exupéry
- ◆ 59 **TOURCOING** Collège Mendès France
- ◆ 59 **WATTRELOS** Collège Gustave Nadaud
- ◆ 59 **WORMHOUT** Collège du Houtland

Portugais

- ◆ 59 **CAMBRAI** Collège Paul Duez
- ◆ 59 **ROUBAIX** Collège Albert Samain

Sections bilangues

Anglais/Allemand

- ◆ 59 ANNOEULLIN Collège Albert Ball
- ◆ 59 ANZIN Collège Jules Ferry
- 59 ARMENTIÈRES Collège Saint Jude
- ◆ 59 AULNOYE-AYMERIES Collège Félix del Marle
- 59 AULNOYE-AYMERIES Collège Jeanne d'Arc
- ◆ 59 AULNOY-LEZ-VALENCIENNES Collège Madame d'Épinay
- ◆ 59 AVESNELLES Collège Renaud-Barrault
- ◆ 59 AVESNES-LES-AUBERT Collège Paul Langevin
- 59 AVESNES-SUR-HELPE Collège Sainte-Thérèse
- ◆ 59 BAVAY Collège Jean Lemaire de Belges
- 59 BEAUCAMPS-LIGNY Collège Sainte-Marie
- 59 BERGUES Collège Saint-Winoc
- ◆ 59 BEUVRAGES Collège Paul Eluard
- 59 BONDUES Collège La Croix blanche
- 59 BOURBOURG Collège Notre-Dame
- ◆ 59 BRUAY-SUR-L'ESCAUT Collège Jean Macé
- ◆ 59 CAMBRAI Collège Fénelon
- ◆ 59 CAMBRAI Collège Jules Ferry
- ◆ 59 CAMBRAI Collège Lamartine
- 59 CAMBRAI Collège Saint Luc Jeanne d'Arc
- ◆ 59 CAPPELLE-EN-PÉVELLE Collège Simone Veil
- ◆ 59 CASSEL Collège Robert le Frison
- ◆ 59 CAUDRY Collège Jacques Prévert
- ◆ 59 CAUDRY Collège Jean Monnet
- ◆ 59 CONDÉ-SUR-L'ESCAUT Collège Josquin des Prés
- ◆ 59 COUDEKERQUE BRANCHE Collège Boris Vian
- 59 COUDEKERQUE BRANCHE Collège de la Salle
- 59 CYSOING Collège Notre-Dame
- ◆ 59 DENAIN CollègeFurgot
- ◆ 59 DENAIN Collège Villars
- ◆ 59 DOUAI Collège Albert Châtelet
- ◆ 59 DOUAI Collège André Canivez
- ◆ 59 DOUAI Collège André Streinger
- 59 DOUAI Collège de la Sainte-Union
- ◆ 59 DOUAI Collège Gayant
- ◆ 59 DOUAI Collège Jules Ferry
- 59 DOUAI Collège Saint Jean
- ◆ 59 DUNKERQUE Collège Arthur Van Hecke
- 59 DUNKERQUE Collège Fénelon
- ◆ 59 DUNKERQUE Collège Gaspard Malo
- ◆ 59 DUNKERQUE Collège Guillemot
- ◆ 59 DUNKERQUE Collège Lucie Aubrac
- ◆ 59 DUNKERQUE Collège Jean Zay
- ◆ 59 DUNKERQUE Collège Robespierre
- ◆ 59 ESCAUDAIN Collège Félicien Joly
- ◆ 59 ESTAIRES Collège Henri Durez
- ◆ 59 FACHES-THUMESNIL Collège Jean Mermoz
- ◆ 59 FEIGNIES Collège Jean Zay
- ◆ 59 FERRIERE-LA-GRANDE Collège Lavoisier
- ◆ 59 FOURMIES Collège Camille Claudel
- ◆ 59 FOURMIES Collège Joliot Curie
- ◆ 59 FOURMIES Collège Léo Lagrange
- 59 FOURMIES Collège Saint Pierre
- ◆ 59 FRESNES-SUR-ESCAUT Collège Félicien Joly
- ◆ 59 GOUZEAU COURT Collège Pharamond Savary
- ◆ 59 GRANDE-SYNTHÉ Collège Anne Frank
- ◆ 59 GRANDE-SYNTHÉ Collège de la ZAC dMoulin
- ◆ 59 GRANDE-SYNTHÉ Collège Jules Verne
- ◆ 59 HAUTMONT Collège Pierre de Ronsard
- ◆ 59 HAUTMONT Collège Saint-Exupéry
- ◆ 59 HAZEBROUCK Collège Fernande Benoist
- 59 HAZEBROUCK Collège Saint-Jacques
- 59 HEM Collège Saint Paul
- ◆ 59 HOULINES Collège Roger Salengro
- ◆ 59 LALLAING Collège Joliot Curie
- ◆ 59 LA MADELEINE Collège Flandre
- 59 LA MADELEINE Collège Saint-Jean
- ◆ 59 LAMBERSART Collège Lavoisier
- 59 LAMBERSART Collège Dominique Savio
- ◆ 59 LAMBRES-LEZ-DOUAI Collège André Malraux
- ◆ 59 LANDRECIÉS Collège Dupleix
- ◆ 59 LE CATEAU-CAMBRÉSIS Collège Jean Rostand
- ◆ 59 LE QUESNOY Collège Eugène Thomas
- ◆ 59 LESQUIN Collège Théodore Monod
- ◆ 59 LILLE Collège Boris Vian
- ◆ 59 LILLE Collège Carnot
- ◆ 59 LILLE Collège Claude Lévi-Strauss
- ◆ 59 LILLE Collège Henri Matisse
- ◆ 59 LILLE Collège Miriam Makeba (ex. Moulins)
- 59 LILLE Collège Notre-Dame de la paix
- ◆ 59 LILLE Collège Verlaine
- 59 LILLE Collège Thérèse d'Avila
- 59 LILLE Centre scolaire Saint-Paul (collège)
- 59 LILLE Ensemble La Salle Lille - Collège Saint-Pierre
- ◆ 59 LINSSELLES Collège Henri Matisse
- ◆ 59 LOMME Collège Guy Mollet
- ◆ 59 LOMME Collège Jean Zay
- ◆ 59 LOON-PLAGE Collège Jean Rostand
- ◆ 59 LOURCHES Collège Voltaire
- ◆ 59 LOUVROIL Collège Jacques Brel
- ◆ 59 LYS-LEZ-LANNOY Collège Gambetta
- 59 MARCQ EN BAROEUL Marcq Institution (Collège)
- ◆ 59 MARLY Collège Alphonse Terroir
- ◆ 59 MASNIERES Collège Jacques Prévert
- ◆ 59 MAUBEUGE Collège Ernest Coutelle
- ◆ 59 MAUBEUGE Collège Guillaume Budé
- 59 MAUBEUGE Collège Notre Dame de Grâce
- ◆ 59 MONS-EN-BAROEUL Collège Descartes
- ◆ 59 MONS-EN-BAROEUL Collège Rabelais
- ◆ 59 MORTAGNE-DU-NORD Collège Fernig
- ◆ 59 ONNAING Collège Saint-Exupéry
- ◆ 59 ORCHIES Collège dPévèle
- ◆ 59 PERENCHIES Collège Jacques Monod
- ◆ 59 POIX-DU-NORD Collège Montaigne
- ◆ 59 QUIÉVRECHAIN Collège Jehan Froissart
- ◆ 59 RAISMES Collège Germinal
- ◆ 59 RONCQ Collège Paul Eluard
- ◆ 59 ROOST-WARENDIN Collège Docteur Ernest Schaffner
- ◆ 59 ROUBAIX Collège Albert Samain
- ◆ 59 ROUBAIX Collège Anne Frank
- ◆ 59 ROUBAIX Collège Baudelaire
- 59 ROUBAIX Collège Jeanne d'Arc
- 59 ROUBAIX Collège Pascal
- 59 ROUBAIX Collège Saint-Exupéry
- ◆ 59 ROUBAIX Collège Sévigné
- ◆ 59 ROUBAIX Collège Théodore Monod
- ◆ 59 SAINT AMAND LES EAUX - Collège Marie Curie
- ◆ 59 SAINT AMAND LES EAUX - Collège Moulin Blanc
- 59 SAINT AMAND LES EAUX - Collège Notre-Dame des Anges
- ◆ 59 SAINT-ANDRÉ-LEZ-LILLE Collège Jean Moulin
- 59 SAINT-ANDRÉ-LEZ-LILLE Collège Saint-Joseph
- ◆ 59 SAINT-POL-SUR-MER Collège Robespierre
- ◆ 59 SAINT-SAULVE Collège Lavoisier
- 59 SAINT SAULVE Collège Notre-Dame
- 59 SECLIN Collège Immaculée conception
- ◆ 59 SECLIN Collège Jean Demailly
- ◆ 59 SOLESMES Collège Saint-Exupéry
- 59 SOLESMES Collège Saint-Michel
- 59 SOMAIN Collège Notre-Dame de la Renaissance
- ◆ 59 SOMAIN Collège Victor Hugo
- ◆ 59 STEENVOORDE Collège Antoine de Saint Exupéry
- 59 STEENVOORDE Collège Notre-Dame-de-Lourdes
- ◆ 59 THIANT Collège Jean-Jacques Rousseau
- ◆ 59 THUMERIES Collège Albert Camus
- 59 TOURCOING Collège Charles Péguy
- ◆ 59 TOURCOING Collège Lucie Aubrac
- ◆ 59 TOURCOING Collège Marie Curie
- ◆ 59 TOURCOING Collège Mendès France
- 59 TOURCOING Collège Notre-Dame Immaculée
- ◆ 59 VALENCIENNES Collège Charles Eisen
- ◆ 59 VALENCIENNES Collège Jean Baptiste Carpeaux
- 59 VALENCIENNES Collège Saint-Jean-Baptiste de La Salle
- 59 VALENCIENNES Collège Sainte-Marie
- ◆ 59 VALENCIENNES Collège Watteau
- ◆ 59 VIEUX-CONDÉ Collège Jean Jaurès
- ◆ 59 VILLENEUVE-D'ASCQ Collège Arthur Rimbaud
- ◆ 59 VILLENEUVE-D'ASCQ Collège Le Triolo
- 59 VILLENEUVE-D'ASCQ Collège Saint Adrien
- ◆ 59 VILLENEUVE-D'ASCQ Collège Simone de Beauvoir
- ◆ 59 WALINCOURT-SELVIGNY Collège François Villon
- ◆ 59 WALLERS Collège Jean Moulin
- ◆ 59 WASQUEHAL Collège Albert Calmette
- 59 WATTEN Collège Sacré-Cœur
- ◆ 59 WATTIGNIES Collège Jean Moulin
- ◆ 59 WATTRELOS Collège Emile Zola
- ◆ 59 WATTRELOS Collège Pablo Neruda
- 59 WATTRELOS Collège Saint Joseph - La Salle
- 59 WAVRIN Collège Notre-Dame
- ◆ 59 WORMHOUT Collège dHoutland
- ◆ 62 AIRE-SUR-LA-LYS - Collège Jean Jaurès
- ◆ 62 ANGRES - Collège Jean Vilar
- 62 ANZIN-SAINT-AUBIN - Collège les Iouez Dieu
- ◆ 62 ARRAS Collège Charles Péguy
- ◆ 62 ARRAS - Collège François Miterrand
- ◆ 62 ARRAS - Collège Gambetta
- ◆ 62 ARRAS - Collège Marie Curie
- ◆ 62 AUCHEL Collège Lavoisier
- ◆ 62 AUCHY-LES-HESDIN - Collège Jean Rostand
- ◆ 62 AUXI-LE-CHATEAU - Collège du Val d'Authie

◆ enseignement public
■ enseignement privé

- ◆ 62 **AVESNES-LE-COMTE** – Collège du Val du Gy
- ◆ 62 **AVION** – Collège Jean-Jacques Rousseau
- ◆ 62 **BAPAUME** – Collège Carlin Legrand
- ◆ 62 **BARLIN** – Collège Jean Moulin
- ◆ 62 **BERCK** Collège Jean Moulin
- ◆ 62 **BETHUNE** – Collège George Sand
- ◆ 62 **BETHUNE** – Collège Paul Verlaine
- ◆ 62 **BEUVRY** – Collège Albert Debeyre
- ◆ 62 **BIACHE-SAINT-VAAST** – Collège Germinal
- ◆ 62 **BILLY-MONTIGNY** Collège David Marcelle
- ◆ 62 **BOULOGNE-SUR-MER** – Collège Angellier
- 62 **BOULOGNE-SUR-MER** Collège Haffreingue
- ◆ 62 **BOULOGNE-SUR-MER** Collège Paul Langevin
- ◆ 62 **BOULOGNE-SUR-MER** – Collège Pierre Daunou
- 62 **BOULOGNE-SUR-MER** Collège Saint-Joseph de Navarin
- ◆ 62 **BRUAY-LA-BUISSIÈRE** Collège Albert Camus
- ◆ 62 **BRUAY-LA-BUISSIÈRE** – Collège Edmond Rostand
- ◆ 62 **BULLY-LES-MINES** – Collège Anita Conti
- ◆ 62 **CALAIS** – Collège Jean Jaurès
- 62 **CALAIS** – Collège Jeanne d'Arc
- ◆ 62 **CALAIS** Collège Lucien Vadez
- ◆ 62 **CALAIS** Collège Martin Luther King
- ◆ 62 **CALAIS** Collège République
- ◆ 62 **CALONNE-RICOUART** Collège Frédéric Joliot Curie
- 62 **CARVIN** – Collège Saint-Druon
- ◆ 62 **DAINVILLE** – Collège Diderot
- ◆ 62 **DOURGES** – Collège Anne Frank
- ◆ 62 **ÉTAPLES** Collège Jean Jaurès
- ◆ 62 **FAUQUEMBERGUES** – Collège Monsigny
- ◆ 62 **FOUQUIÈRES-LÈS-LENS** Collège Emile Zola
- ◆ 62 **FREVENT** Collège Pierre Cuallacci
- ◆ 62 **GRENAY** Collège Langevin-Wallon
- ◆ 62 **GUINES** – Collège Les quatre vents
- ◆ 62 **HARNES** Collège Victor Hugo
- ◆ 62 **HENIN-BEAUMONT** – Collège François Rabelais
- 62 **HESDIN** Collège Notre Dame
- ◆ 62 **HOUDAIN** – Collège Jacques Prévert
- ◆ 62 **ISBERGUES** – Collège Maurice Piquet
- ◆ 62 **LAVENTIE** – Collège dpays de l'Alloeu
- ◆ 62 **LE PORTEL** Collège Jean Moulin
- ◆ 62 **LENS** Collège Jean Jaurès
- ◆ 62 **LENS** Collège Jean Zay
- ◆ 62 **LENS** – Collège Michelet
- 62 **LENS** – Collège Sainte-Idé
- ◆ 62 **LIBERCOURT** Collège Jean de Saint-Aubert
- ◆ 62 **LICQUES**– Collège Jean Rostand
- ◆ 62 **LILLERS** Collège Léo Lagrange
- ◆ 62 **LUMBRES** – Collège Albert Camus
- ◆ 62 **MARLES-LES-MINES**– Collège Emile Zola
- ◆ 62 **MARQUION** – Collège des marches de l'Artois
- ◆ 62 **MARQUISE** – Collège Jean Rostand
- 62 **MARQUISE** Collège Saint Martin
- ◆ 62 **MAZINGARBE** Collège Blaise Pascal
- ◆ 62 **MÉRICOURT** Collège Henri Wallon
- 62 **MONTREUIL** Collège Sainte-Austreberthe
- ◆ 62 **NOEUX-LES-MINES** – Collège Anatole France
- ◆ 62 **NOYELLES-SOUS-LENS** – Collège Pierre Brossolette
- ◆ 62 **OIGNIES** Collège Louis Pasteur

- ◆ 62 **OUTREAU** Collège Albert Camus
- ◆ 62 **ROUVROY** Collège Paul Langevin
- ◆ 62 **SAINT-ETIENNE-AU-MONT** – Collège Paul Eluard
- ◆ 62 **SAINT-MARTIN-BOULOGNE** Collège Roger Salengro
- 62 **SAINT-MARTIN-BOULOGNE** Collège Nazareth
- ◆ 62 **SAINT-OMER** Collège de la Morinie
- ◆ 62 **SAINT-POL-SUR-TERNOISE** – Collège Roger Salengro
- 62 **SAINT-POL-SUR-TERNOISE** Collège Saint Louis
- ◆ 62 **SAINT-VENANT**– Collège Georges Brassens
- ◆ 62 **SALLAUMINES** Collège Paul Langevin
- ◆ 62 **SANGATTE**– Collège Louis Blériot
- ◆ 62 **VENDIN-LE-VIEL** – Collège Bracke Desrousseaux
- ◆ 62 **VITRY-EN-ARTOIS** – Collège Pablo Neruda
- ◆ 62 **WIMILLE** Collège Pilâtre de Rozier
- ◆ 62 **WINGLES** Collège Léon Blum

Anglais/Arabe

- ◆ 59 **COUDEKERQUE-BRANCHE** Collège Boris Vian

Anglais/Chinois

- ◆ 59 **COUDEKERQUE-BRANCHE** Collège Jules Ferry
- ◆ 59 **GRANDE-SYNTHÉ** Collège de la ZAC du Moulin
- ◆ 59 **LA BASSEE** Collège Albert SCHWEITZER
- ◆ 59 **LILLE** Collège Nina Simone (ex collège de Wazemmes)
- ◆ 62 **ARRAS** Collège Gambetta
- ◆ 62 **DAINVILLE** Collège Diderot

Anglais/Espagnol

- ◆ 59 **AULNOY-LEZ-VALENCIENNES** Collège Madame d'Epiny
- ◆ 59 **CAMBRAI** Collège de la salle
- 59 **CAMBRAI** Collège Saint Luc Jeanne d'Arc
- ◆ 59 **COUDEKERQUE-BRANCHE** Collège Boris Vian
- 59 **COUDEKERQUE BRANCHE** Collège de la Salle
- ◆ 59 **DENAIN** Collège privé Jean-Paul II
- 59 **DOUAI** Collège Saint Jean
- 59 **DUNKERQUE** Collège Fénelon
- 59 **DUNKERQUE** Collège Notre-Dame des Dunes
- ◆ 59 **ESCAUTPONT** Collège Jean Zay
- ◆ 59 **FACHES-THUMESNIL** Collège Jean Zay
- 59 **GRANDE SYNTHÉ** Collège René Bonpain
- ◆ 59 **HAZEBROUCK** Collège Fernande Benoist
- ◆ 59 **IUWY** Collège Jean Moulin
- ◆ 59 **LA BASSEE** Collège Albert SCHWEITZER
- 59 **LA MADELEINE** Collège Saint-Jean
- 59 **LAMBERSART** Collège Dominique Savio
- ◆ 59 **LAMBERSART** Collège Lavoisier
- ◆ 59 **LE QUESNOY** Collège Eugène Thomas
- ◆ 59 **LILLE** Collège Claude Lévi-Strauss
- ◆ 59 **LILLE** Collège Louise Michel
- ◆ 59 **LILLE** Collège Nina Simone (ex collège de Wazemmes)
- 59 **LILLE** Centre scolaire Saint-Paul (collège)
- 59 **LILLE** Collège Notre-Dame de la paix
- 59 **LILLE** Ensemble La Salle Lille - Collège Saint-Pierre

- ◆ 59 **LOMME** Collège Jean Jaurès
- ◆ 59 **LOON-PLAGE** Collège Jean Rostand
- ◆ 59 **LOOS** Collège René Descartes
- ◆ 59 **MARCO EN BAROEUL** Collège du Lazaro
- 59 **MARCO-EN-BAROEUL** Marcq Institution (Collège)
- 59 **NIEPPE** Collège Saint-Martin
- 59 **ROUBAIX** Collège Pascal
- 59 **SAINT-ANDRÉ-LEZ-LILLE** Collège Saint-Joseph
- ◆ 59 **SAINT POL SUR MER** Collège Jean Deconinck
- 59 **SOLESMES** Collège Saint-Michel
- ◆ 59 **TOURCOING** Collège Albert Roussel
- ◆ 59 **TOURCOING** Collège Marie Curie
- 59 **TOURCOING** Collège Notre-Dame Immaculée
- 59 **TOURCOING** Collège Charles Péguy
- 59 **VILLERS-OUTREAU** Collège Saint-Joseph
- ◆ 59 **WALLERS** Collège Jean Moulin
- ◆ 62 **ARRAS** – Collège Marie Curie
- 62 **ARRAS** Collège Saint Joseph
- ◆ 62 **BOULOGNE-SUR-MER** – Collège Angellier
- ◆ 62 **BOULOGNE-SUR-MER** – Collège Pierre Daunou
- 62 **BOULOGNE-SUR-MER** Collège Saint-Joseph de Navarin
- ◆ 62 **CALAIS** Collège Jean Macé
- ◆ 62 **CARVIN** Collège Jean-Jacques Rousseau
- ◆ 62 **CARVIN** Collège Léonard de Vinci
- ◆ 62 **COURCELLES-LES-LENS** Collège Adulphe Delegorgue
- 62 **MARQUISE** Collège Saint-Martin
- 62 **SAINT-MARTIN-BOULOGNE** Collège Nazareth
- 62 **SAINT-POL-SUR-TERNOISE** Collège Saint Louis

Anglais/Italien

- ◆ 59 **DOUAI** Collège Albert Châtelet
- ◆ 59 **MARCO EN BAROEUL** Collège dLazaro
- ◆ 59 **ORCHIES** Collège dPèville
- ◆ 59 **OSTRICOURT** Collège Henri Matisse
- ◆ 59 **SAINT AMAND LES EAUX** - Collège Marie Curie
- ◆ 59 **WAZIERS** Collège Romain Rolland
- ◆ 62 **ARRAS** – Collège François Mitterrand

Anglais/Néerlandais

- 59 **BAILLEUL** Collège Immaculée conception
- ◆ 59 **BAILLEUL** Collège Maxime Deyts
- ◆ 59 **BRAY-DUNES** Collège dSeptentrion
- ◆ 59 **CASSEL** Collège Robert le Frison
- 59 **COMINES** Collège Philippe de Commines
- ◆ 59 **DUNKERQUE** Collège Paul Machy
- ◆ 59 **HALLUIN** Collège Robert Schumann
- ◆ 59 **HONDSCHOOTE** Collège Lamartine
- ◆ 59 **LILLE** Collège Franklin
- ◆ 59 **NEUVILLE-EN-FERRAIN** Collège Jules Verne
- ◆ 59 **NIEPPE** Collège Jeanne de Constantinople
- ◆ 59 **STEENVOORDE** Collège Antoine de Saint Exupéry
- ◆ 59 **TOURCOING** Collège Mendès France
- ◆ 59 **WATTRELOS** Collège Gustave Nadaud

Anglais/Russe

- ◆ 59 **LILLE** Collège Franklin
- ◆ 62 **ARRAS** Collège Gambetta

Sections internationales

Américaine

- 59 **MARCO-EN-BAROEUL** Ecole active bilingue Jeannine Manuel

Arabe

- 59 **HELLEMMES-LILLE** Collège Antoine de Saint Exupéry

Britannique

- ◆ 59 **LILLE** Collège Carnot
- ◆ 59 **VALENCIENNES** Collège Charles Eisen
- ◆ 62 **BOULOGNE-SUR-MER** Collège Pierre Daunou

Espagnol

- ◆ 59 **LILLE** Collège Franklin

Néerlandais

- ◆ 59 **HALLUIN** Collège Robert Schumann

Enseignements facultatifs : latin et grec

Grec

- ◆ 59 **ARMENTIÈRES** Collège Desrousseaux
- 59 **ARMENTIÈRES** Collège Saint Jude
- ◆ 59 **AUBY** Collège Victor Hugo
- 59 **AULNOYE-AYMERIES** Collège Sainte Jeanne d'Arc
- ◆ 59 **AVESNELLES** Collège Renaud-Barrault
- ◆ 59 **BOUCHAIN** Collège de l'Ostrevant
- ◆ 59 **CAMBRAI** Collège Fénelon
- ◆ 59 **CAMBRAI** Collège Paul Duez
- 59 **CAMBRAI** Collège Saint Luc Jeanne d'Arc
- ◆ 59 **CAUDRY** Collège Jean Monnet
- ◆ 59 **CROCHTE** Collège du Looweg
- ◆ 59 **DOUAI** Collège Albert Châtelet
- ◆ 59 **DOUAI** Collège André Streinger
- ◆ 59 **DOUAI** Collège Jules Ferry
- ◆ 59 **DUNKERQUE** Collège Gaspard Malo
- ◆ 59 **DUNKERQUE** Collège Guilleminot
- ◆ 59 **DUNKERQUE** Collège Lucie Aubrac
- ◆ 59 **GRANDE-SYNTHÉ** Collège Anne Frank
- ◆ 59 **GRAVELINES** Collège Pierre et Marie Curie
- ◆ 59 **HAUTMONT** Collège Auguste Perier
- ◆ 59 **HAUTMONT** Collège Pierre de Ronsard
- ◆ 59 **HAUTMONT** Collège Saint-Exupéry
- ◆ 59 **HAZEBROUCK** Collège des Flandres
- ◆ 59 **HELLEMMES-LILLE** Collège Saint-Exupéry
- ◆ 59 **LALLAING** Collège Joliot Curie
- ◆ 59 **LA MADELEINE** Collège Flandre
- ◆ 59 **LANDRECIES** Collège Duplex
- ◆ 59 **LE CATEAU-CAMBRÉSIS** Collège Jean Rostand
- ◆ 59 **LESQUIN** Collège Théodore Monod
- ◆ 59 **LILLE** Collège Carnot
- ◆ 59 **LILLE** Collège Henri Matisse
- ◆ 59 **LILLE** Collège Verlaine
- 59 **LILLE** Collège Saint-Paul
- 59 **LILLE** Collège Thérèse d'Avila
- ◆ 59 **LINSELLES** Collège Henri Matisse
- 59 **LINSELLES** Collège Sainte Marie
- ◆ 59 **LYS-LEZ-LANNOY** Collège Gambetta
- ◆ 59 **MARCO-EN-BAROEUL** Collège du Lazaro
- 59 **MAUBEUGE** Collège Notre-Dame de Grâce
- ◆ 59 **NEUVILLE-EN-FERRAIN** Collège Jules Verne
- ◆ 59 **ORCHIES** Collège du Pèvéle
- ◆ 59 **PÉRENCHIES** Collège Jacques Monod
- ◆ 59 **ROUBAIX** Collège Baudelaire
- 59 **ROUBAIX** Collège Jeanne d'Arc
- 59 **ROUBAIX** Collège Pascal
- 59 **ROUBAIX** Collège Sainte Marie
- 59 **ROUBAIX** Collège Saint-Exupéry
- ◆ 59 **ROUBAIX** Collège Théodore Monod
- ◆ 59 **SAINT-AMAND-LES-EAUX** Collège Moulin Blanc
- ◆ 59 **SAINT-ANDRÉ-LEZ-LILLE** Collège Jean Moulin
- ◆ 59 **SOMAIN** Collège Victor Hugo
- ◆ 59 **THIANT** Collège Jean-Jacques Rousseau
- ◆ 59 **TOURCOING** Collège Albert Roussel
- 59 **TOURCOING** Collège Notre Dame Immaculé
- ◆ 59 **TRITH-SAINT-LEGER** Collège Paul Langevin
- ◆ 59 **VALENCIENNES** Collège Charles Eisen
- ◆ 59 **VILLENEUVE-D'ASCQ** Collège Arthur Rimbaud
- ◆ 59 **VILLENEUVE-D'ASCQ** Collège Simone de Beauvoir
- ◆ 59 **WALINCOURT-SELVIGNY** Collège François Villon
- 59 **WAVRIN** Collège Notre Dame
- ◆ 62 **ARRAS** Collège Gambetta
- 62 **ARRAS** Collège Saint-Joseph
- ◆ 62 **BAPAUME** Collège Carlin Legrand
- ◆ 62 **BARLIN** Collège Jean Moulin
- ◆ 62 **BEAURAINVILLE** Collège Belrem
- ◆ 62 **BERCK** Collège Jean Moulin
- ◆ 62 **BOULOGNE-SUR-MER** Collège Haffreingue
- ◆ 62 **BRUAY-LA-BUISSIÈRE** Collège Albert Camus
- ◆ 62 **CALAIS** Collège Jean Jaurès
- ◆ 62 **CALAIS** Collège Jean Macé
- ◆ 62 **CALAIS** Collège République
- ◆ 62 **DESVRES** Collège du Caraquet
- ◆ 62 **DOURGES** Collège Anne Frank
- 59 **ETAPLES** Collège Saint Joseph
- ◆ 62 **GUINES** Collège les Quatre Vents
- ◆ 62 **LEFOREST** Collège Paul Duez
- ◆ 62 **LILLERS** Collège René Cassin
- ◆ 62 **MARCK** Collège Boris Vian
- ◆ 62 **MARQUISE** Collège Jean Rostand
- ◆ 62 **MONTREUIL** Collège du Bras d'Or Ecuire
- ◆ 62 **OUTREAU** Collège Albert Camus
- ◆ 62 **OYE-PLAGE** Collège les Argousiers
- ◆ 62 **SAINT-MARTIN-BOULOGNE** Collège Roger Salengro
- ◆ 62 **SAINT-NICOLAS** Collège Paul Verlaine
- ◆ 62 **SAMER** Collège le Trion
- ◆ 62 **THEROUANNE** Collège François Mitterrand

- ◆ enseignement public
- enseignement privé

Unités pédagogiques pour élèves allophones arrivants (UPE2A)

- ◆ 59 DENAIN Collège Villars
- ◆ 59 DUNKERQUE Collège Paul Machy
- ◆ 59 LA MADELEINE Collège Flandre
- ◆ 59 LILLE Collège Boris Vian
- ◆ 59 LILLE Collège Claude Lévi-Strauss
- ◆ 59 LILLE Collège Franklin
- ◆ 59 LILLE Collège Verlaine
- ◆ 59 MAUBEUGE Collège Vauban
- ◆ 59 RONCHIN Collège Anatole France
- ◆ 59 ROUBAIX Collège Albert Samain
- ◆ 59 ROUBAIX Collège Jean Baptiste Lebas
- ◆ 59 ROUBAIX Collège Maxence Van Der Meersch
- ◆ 59 ROUBAIX Collège Sévigné
- ◆ 59 SAINT-POL-SUR-MER Collège Jean Deconinck
- ◆ 59 TOURCOING Collège Mendès France
- ◆ 59 VALENCIENNES Collège Charles Eisen
- ◆ 59 VILLENEUVE-D'ASCQ Collège Simone de Beauvoir
- ◆ 59 WAZIERS Collège Romain Rolland
- ◆ 62 ARRAS Collège Gambetta
- ◆ 62 BERCK Collège Jean Moulin
- ◆ 62 BOULOGNE-SUR-MER Collège Angellier
- ◆ 62 CALAIS Collège République
- ◆ 62 HÉNIN-BEAUMONT Collège Gérard Philipe
- ◆ 62 LENS Collège Jean Zay
- ◆ 62 LIEVIN Collège Descartes-Montaigne
- ◆ 62 SAINT OMER Collège Esplanade



onisep **MON ORIENTATION EN LIGNE.FR**

UN SERVICE GRATUIT D'AIDE PERSONNALISÉE



TÉLÉPHONE



TCHAT



MAIL

Les conseillers de l'Onisep répondent à vos questions sur les formations, les métiers et l'orientation.

RETROUVEZ AUSSI MONORIENTATIONENLIGNE SUR VOTRE MOBILE ET TÉLÉCHARGEZ L'APPLI



onisep **TOUTE L'INFO SUR LES MÉTIERS ET LES FORMATIONS**

Sections sportives

Activités physiques pleine nature

- ◆ 59 **BAILLEUL** Collège Maxime Deyts

Arts du cirque

- ◆ 59 **CAPELLE EN PEVELE** Collège Simone Veil
- ◆ 59 **LOMME** Collège Jean Zay
- 59 **MONS-EN-BAROEUL** Collège Lacordaire
- ◆ 62 **NOYELLES-SOUS-LENS** Collège Pierre Brossolette

Athlétisme



@ Technotr/Istock.com

- ◆ 59 **FOURMIES** Collège Léo Lagrange
- ◆ 59 **HAUBOURDIN** Collège Jules Ferry
- ◆ 59 **MONS-EN-BAROEUL** Collège Descartes
- ◆ 59 **NEUVILLE-EN-FERRAIN** Collège Jules Verne
- 59 **VALENCIENNES** Collège Saint-Jean-Baptiste de La Salle
- ◆ 62 **CALAIS** Collège Jean Macé (féminin)
- ◆ 62 **LIÉVIN** Collège Descartes-Montaigne
- 62 **MARQUISE** Collège Saint-Martin
- ◆ 62 **OIGNIES** Collège Louis Pasteur

Aviron

- ◆ 59 **BOURBOURG** Collège Jean Jaurès (section féminine)
- ◆ 59 **COUDEKERQUE-BRANCHE** Collège Jules Ferry
- ◆ 59 **GRAVELINES** Collège Pierre et Marie Curie

Badminton

- ◆ 59 **BAVAY** Collège Jean Lemaire de Belges
- ◆ 59 **HAUTMONT** Collège Saint-Exupéry
- ◆ 59 **LA BASSÉE** Collège Albert Schweitzer
- ◆ 59 **RONCHIN** Collège Anatole France
- ◆ 59 **ROUBAIX** Collège Anne Frank
- ◆ 62 **AIRE-SUR-LA-LYS** Collège Jean Jaurès
- ◆ 62 **ARRAS** Collège François Mitterrand
- ◆ 62 **AVION** Collège Jean-Jacques Rousseau

Basket

- ◆ 59 **AULNOYE-AYMERIES** Collège Félix del Marle
- ◆ 59 **DOUAI** Collège André Streinger
- ◆ 59 **DUNKERQUE** Collège Arthur Van Hecke
- ◆ 59 **GRAVELINES** Collège Pierre et Marie Curie
- ◆ 59 **RAISMES** Collège Germainal
- ◆ 59 **SAINT-AMAND-LES-EAUX** Collège Marie Curie
- 59 **TOURCOING** Collège Saint-Gabriel
- ◆ 59 **VILLENEUVE-D'ASCQ** Collège Molière
- ◆ 59 **WALINCOURT-SELVIGNY** Collège François Villon

- ◆ 62 **COULOGNE** Collège Jean Monnet
- ◆ 62 **LIÉVIN** Collège Descartes-Montaigne
- ◆ 62 **MARQUISE** Collège Jean Rostand

Boxe anglaise

- ◆ 59 **PECQUENCOURT** Collège Maurice Schumann

Boxe française

- 62 **BETHUNE** Collège Saint-Vaast Saint-Dominique

Canoë-kayak

- ◆ 62 **BEURAINVILLE** Collège Belrem
- ◆ 62 **BOULOGNE-SUR-MER** Collège Angellier
- ◆ 62 **SAINT-NICOLAS** Collège Paul Verlaine

Char à voile

- ◆ 59 **GRAND-FORT-PHILIPPE** Collège Jean Monnet

Course orientation

- ◆ 62 **ARQUES** Collège Pierre Mendès France

Danse

- ◆ 59 **CAMBRAI** Collège Jules Ferry
- ◆ 59 **CAUDRY** Collège Jean Monnet
- ◆ 59 **MASNIÈRES** Collège Jacques Prévert

Équitation

- ◆ 59 **GRANDE-SYNTHÉ** Collège de la ZAC du Moulin
- 59 **MAUBEUGE** Collège Notre-Dame de Grâce
- ◆ 59 **NEUVILLE EN FERRAIN** Collège Jules Verne (section féminine)
- 62 **BOURLON** Collège Saint-Joseph

Escalade

- ◆ 59 **FOURMIES** Collège Camille Claudel
- ◆ 59 **MONS-EN-BAROEUL** Collège François Rabelais
- ◆ 59 **ROUBAIX** Collège Albert Samain
- ◆ 62 **BAPAUME** Collège Carlin Legrand
- ◆ 62 **CALAIS** Collège Vauban
- ◆ 62 **ROUVROY** Collège Paul Langevin



Escrime

- ◆ 59 **TOURCOING** Collège Lucie Aubrac
- ◆ 62 **HÉNIN-BEAUMONT** Collège Jean Macé

Football

- ◆ 59 **ARLEUX** Collège Val de la Sensée
- ◆ 59 **AULNOYE-AYMERIES** Collège Félix del Marle
- ◆ 59 **BOURBOURG** Collège Jean Jaurès
- ◆ 59 **BRAY-DUNES** Collège du Septentrion
- ◆ 59 **CAMBRAI** Collège Lamartine
- ◆ 59 **CAUDRY** Collège Jean Monnet
- ◆ 59 **DOUAI** Collège Jules Ferry
- ◆ 59 **DUNKERQUE** Collège Guillemot
- ◆ 59 **DUNKERQUE** Collège Robespierre
- 59 **FOURMIES** Collège Saint-Pierre
- ◆ 59 **GRANDE-SYNTHÉ** Collège Anne Frank
- ◆ 59 **HAZEBROUCK** Collège des Flandres
- ◆ 59 **HELLEMES-LILLE** Collège Saint-Exupéry
- ◆ 59 **LAMBERSART** Collège Lavoisier
- ◆ 59 **LE QUESNOY** Collège Eugène Thomas (2 sections dont 1 féminine)
- ◆ 59 **LILLE** Collège Louise Michel
- ◆ 59 **LILLE** Collège Saint-Exupéry
- ◆ 59 **LILLE** Collège Verlaine
- ◆ 59 **LOON-PLAGE** Collège Jean Rostand (2 sections dont 1 féminine)
- ◆ 59 **MARLY** Collège Alphone Terroir
- ◆ 59 **ORCHIES** Collège du Pèvéle
- ◆ 59 **ROUBAIX** Collège Maxence Van Der Meersch (section féminine)
- ◆ 59 **ROUBAIX** Collège Sévigné
- ◆ 59 **SAINT-AMAND-LES-EAUX** Collège Marie Curie (2 sections dont 1 féminine)
- ◆ 59 **SAINT-POL-SUR-MER** Collège Robespierre
- ◆ 59 **SOMAIN** Collège Victor Hugo
- ◆ 59 **TOURCOING** Collège Mendès France
- ◆ 59 **VIEUX-CONDÉ** Collège Jean Jaurès
- ◆ 62 **ACHICOURT** Collège Adam de la Halle
- ◆ 62 **AIRE-SUR-LA-LYS** Collège Jean Jaurès
- ◆ 62 **AUCHEL** Collège Lavoisier
- ◆ 62 **AVION** Collège Paul Langevin
- ◆ 62 **BÉTHUNE** Collège Paul Verlaine
- ◆ 62 **BILLY-MONTIGNY** Collège David Marcelle (2 sections dont une féminine)
- ◆ 62 **BOULOGNE-SUR-MER** Collège Paul Langevin
- ◆ 62 **BRUAY-LA-BUISSIÈRE** Collège Edmond Rostand
- 62 **CALAIS** Collège Jeanne d'Arc
- ◆ 62 **CALAIS** Collège Saint-Pierre
- ◆ 62 **COURCELLES LES LENS** Collège A. Delegorgue (section féminine)
- ◆ 62 **DAINVILLE** Collège Diderot
- ◆ 62 **DESVRES** Collège du Caraquet
- ◆ 62 **LE PORTEL** Collège Jean Moulin
- ◆ 62 **LIEVIN** Collège Descartes Montaigne (section féminine)
- ◆ 62 **LONGUENESSE** Collège Blaise Pascal
- 62 **MARQUISE** Collège Saint-Martin
- ◆ 62 **MONTREUIL** Collège du Bras d'Or Ecuire
- ◆ 62 **OUTREAU** Collège Albert Camus
- 62 **SAINT-POL-SUR-TERNOISE** Collège Saint-Louis

- ◆ enseignement public
- enseignement privé

Football (fauteuil électrique)

- ◆ 62 **BERCK** EREA St Exupéry

Futsal

- ◆ 59 **BEUVRAGES** Collège Paul Eluard
- ◆ 59 **DENAIN** Collège Villars
- ◆ 59 **LA BASSÉE** Collège Albert Schweitzer
- ◆ 59 **LOUVROIL** Collège Jacques Brel
- ◆ 59 **VALENCIENNES** Collège Chasse Royale
- ◆ 62 **CALAIS** Collège Vauban
- ◆ 62 **GRENAV** Collège Langevin-Wallon

Golf

- ◆ 59 **LE QUESNOY** Collège Eugène Thomas
- ◆ 62 **LUMBRES** Collège Albert Camus

Gymnastique acrobatique

- ◆ 59 **MAUBEUGE** Collège Guillaume Budé
- ◆ 59 **VALENCIENNES** Collège Chasse Royale
- ◆ 59 **VALENCIENNES** Collège Jean Baptiste Carpeaux

Gymnastique artistique

- ◆ 59 **CAUDRY** Collège Jean Monnet
- ◆ 59 **DUNKERQUE** Collège Arthur Van Hecke
- ◆ 59 **LA MADELEINE** Collège Flandre
- ◆ 62 **ARQUES** Collège Pierre Mendès France
- ◆ 62 **BERCK** Collège Jean Moulin
- ◆ 62 **HÉNIN-BEAUMONT** Collège Jean Macé

Gymnastique rythmique et sportive

- ◆ 59 **LILLE** Collège Carnot
- ◆ 59 **VILLENEUVE-D'ASCQ** Collège Arthur Rimbaud

Handball

- ◆ 59 **AULNOYE-AYMERIES** Collège Félix del Marle
- ◆ 59 **AVESNELLES** Collège Renaud-Barrault
- ◆ 59 **CAUDRY** Collège Jacques Prévert
- ◆ 59 **DUNKERQUE** Collège Arthur Van Hecke
- ◆ 59 **HAZEBROUCK** Collège Fernande Benoist
- ◆ 59 **LOMME** Collège Jean Jaurès
- ◆ 59 **TOURCOING** Collège Lucie Aubrac
- ◆ 59 **VILLENEUVE-D'ASCQ** Collège Camille Claudel
- ◆ 59 **WATRELOS** Collège Gustave Nadaud
- ◆ 62 **BIACHE-SAINT-VAAST** Collège Germinal
- ◆ 62 **BILLY-MONTIGNY** Collège David Marcelle
- ◆ 62 **BULLY-LES-MINES** Collège Anita Conti
- ◆ 62 **CALAIS** Collège Martin Luther King
- ◆ 62 **NOEUX-LES-MINES** Collège Anatole France

Handisport - Basket

- ◆ 62 **BERCK** EREA St Exupéry

Handisport - Natation

- ◆ 62 **BERCK** EREA St Exupéry

Hip-hop

- ◆ 59 **LILLE** Collège Moulins
- ◆ 62 **CALAIS** Collège les Dentelliers

Hockey sur gazon

- ◆ 59 **CAMBRAI** Collège Paul Duez
- ◆ 59 **LAMBERSART** Collège Anne Frank
- ◆ 59 **LE QUESNOY** Collège Eugène Thomas
- ◆ 59 **WATTIGNIES** Collège Voltaire

Hockey sur glace

- ◆ 59 **DUNKERQUE** Collège Guilleminot

Judo

- ◆ 59 **CAMBRAI** Collège Paul Duez
- ◆ 59 **DOUAI** Collège Gayant
- ◆ 59 **FRESNES-SUR-ESCAUT** Collège Félicien Joly
- ◆ 59 **LA MADELEINE** Collège Flandre
- ◆ 62 **CALAIS** Collège Les Dentelliers
- ◆ 62 **FRUGES** Collège Jacques Brel

Lutte sportive

- ◆ 62 **VENDIN-LE-VIEIL** Collège Bracke Desrousseau

Multisports

- ◆ 59 **MAUBEUGE** Collège Vauban
- ◆ 59 **DUNKERQUE** Collège Lucie Aubrac

Natation

- ◆ 59 **CAMBRAI** Collège Paul Duez
- ◆ 59 **DOUAI** Collège Albert Châtelet
- ◆ 59 **DUNKERQUE** Collège Guilleminot
- ◆ 59 **HAUTMONT** Collège Auguste Perier
- ◆ 59 **SAINT-ANDRÉ-LEZ-LILLE** Collège Jean Moulin
- ◆ 59 **SAINT-SAULVE** Collège Lavoisier
- ◆ 59 **VILLENEUVE-D'ASCQ** Collège Arthur Rimbaud
- ◆ 62 **BÉTHUNE** Collège George Sand
- ◆ 62 **DAINVILLE** Collège Diderot
- 62 **SAINT-OMER** Collège Saint-Bertin



@ Isitsharp-Istock.com

Planche à voile

- ◆ 59 **ARMENTIÈRES** Collège Jean Rostand
- ◆ 62 **ARDRES** Collège de l'Europe

Rugby

- ◆ 59 **CAMBRAI** Collège Fénélon
- 59 **DOUAI** Collège Saint-Jean
- ◆ 59 **FACHES-THUMESNIL** Collège Jean Zay
- ◆ 59 **FERRIÈRE-LA-GRANDE** Collège Lavoisier
- ◆ 59 **GRANDE-SYNTHÉ** Collège de la ZAC du Moulin
- ◆ 59 **HAUBOURDIN** Collège Jules Ferry
- ◆ 59 **ROUBAIX** Collège Jean Baptiste Lebas
- ◆ 59 **ROUBAIX** Collège Maxence Van Der Meersch
- ◆ 59 **VALENCIENNES** Collège Charles Eisen ⁽¹⁾
- 62 **ANZIN-SAINT-AUBIN** Collège les Louez Dieu
- ◆ 62 **ARRAS** Collège Charles Péguy
- ◆ 62 **BÉTHUNE** Collège George Sand
- ◆ 62 **LENS** Collège Jean Zay

Sport partagé

- ◆ 59 **VILLENEUVE-D'ASCQ** Collège Le Triolo

Sports d'endurance

- ◆ 62 **THEROUANNE** Collège François Mitterrand

Tennis

- ◆ 59 **AULNOYE-AYMERIES** Collège Félix del Marle
- 59 **HAZEBROUCK** Collège Saint-Jacques
- ◆ 59 **NEUVILLE-EN-FERRAIN** Collège Jules Verne ⁽²⁾
- ◆ 62 **WIMILLE** Collège Pilâtre de Rozier

Tennis de table

- ◆ 59 **CAMBRAI** Collège Jules Ferry
- ◆ 59 **DUNKERQUE** Collège Guilleminot ⁽¹⁾
- ◆ 59 **HEM** Collège Raymond Devos
- ◆ 59 **LOON-PLAGE** Collège Jean Rostand
- ◆ 59 **LYS-LEZ-LANNOY** Collège Gambetta

Tir à l'arc

- ◆ 59 **HONDSCHOOTE** Collège Lamartine ⁽¹⁾

Triathlon

- ◆ 62 **ANGRES** Collège Jean Vilar
- 62 **BERCK** Collège Notre Dame
- ◆ 62 **GUINES** Collège les Quatre Vents

Vélo tout terrain

- ◆ 59 **BEUVRAGES** Collège Paul Eluard ⁽¹⁾
- ◆ 59 **FERRIÈRE-LA-GRANDE** Collège Lavoisier
- ◆ 59 **GRANDE-SYNTHÉ** Collège de la ZAC du Moulin
- ◆ 59 **SOLRE-LE-CHÂTEAU** Collège du Solrezis
- 62 **FRUGES** Collège Saint-Bertulphe
- ◆ 62 **ISBERGUES** Collège Maurice Piquet
- ◆ 62 **LIÉVIN** Collège Pierre et Marie Curie
- ◆ 62 **SAINT-OMER** Collège de la Morinie

Voile



- ◆ 59 **GRAND-FORT-PHILIPPE** Collège Jean Monnet⁽¹⁾
- ◆ 62 **BERCK** Collège Jean Moulin
- ◆ 62 **CALAIS** Collège Jean Jaurès
- ◆ 62 **WIMILLE** Collège Pilâtre de Rozier⁽¹⁾

Volley-ball

- ◆ 59 **CONDÉ-SUR-L'ESCAUT** Collège Josquin des Prés
- ◆ 59 **DUNKERQUE** Collège Guillemot⁽¹⁾
- ◆ 59 **FEIGNIES** Collège Jean Zay
- ◆ 59 **HALLUIN** Collège Robert Schumann
- ◆ 59 **MARCO-EN-BAROEUL** Collège du Lazaro
- ◆ 59 **ROUBAIX** Collège Maxence Van Der Meersch (section féminine)
- ◆ 59 **TOURCOING** Collège Charles Péguy
- ◆ 59 **VILLENEUVE-D'ASCQ** Collège Simone de Beauvoir
- ◆ 59 **WAVRIN** Collège Léon Blum
- 62 **CALAIS** Collège Saint-Pierre
- ◆ 62 **HARNES** Collège Victor Hugo
- ◆ 62 **OIGNIES** Collège Louis Pasteur⁽¹⁾

Water polo

- ◆ 59 **LILLE** Collège Verlaine
- ◆ 59 **TOURCOING** Collège Albert Roussel⁽¹⁾
- ◆ 62 **ARRAS** Collège Marie Curie



Pour découvrir les métiers du sport, consultez cette publication au CDI de votre collège.

D'autres publications sur www.onisep.fr/lalibrairie

- ◆ enseignement public
- enseignement privé

Classes relais



- 59 **ARMENTIÈRES** Collège Saint-Charles
- ◆ 59 **CAMBRAI** Collège Lamartine
- ◆ 59 **CONDÉ-SUR-L'ESCAUT** Collège Josquin des Prés
- ◆ 59 **DENAIN** Collège Turgot
- ◆ 59 **DOUAI** Collège Gayant
- ◆ 59 **FOURMIES** Collège Camille Claudel
- 59 **FOURNES-EN-WEPPES** Collège Ressources Saint Jacques
- ◆ 59 **LILLE** Collège Boris Vian

- ◆ 59 **LILLE** Collège Franklin
- ◆ 59 **LOMME** Collège Jean Jaurès
- ◆ 59 **MAUBEUGE** Collège Ernest Coutelle
- ◆ 59 **MERVILLE** Collège Henri Dunant
- ◆ 59 **MONS-EN-BAROEUL** Collège François Rabelais
- ◆ 59 **ROUBAIX** Collège Albert Samain
- ◆ 59 **ROUBAIX** Collège Sévigné
- ◆ 59 **ROUBAIX** Collège Théodore Monod
- ◆ 59 **TOURCOING** Collège Mendès France
- ◆ 59 **VALENCIENNES** Collège Charles Eisen
- ◆ 59 **WATTRELOS** Collège Gustave Nadaud
- ◆ 62 **BOULOGNE-SUR-MER** Collège Paul Langevin
- ◆ 62 **BRUAY-LA-BUISSIÈRE** Collège Simone Signoret
- ◆ 62 **CALAIS** Collège Lucien Vadez
- ◆ 62 **CALAIS** Collège Vauban
- ◆ 62 **DAINVILLE** Collège Diderot
- ◆ 62 **HÉNIN-BEAUMONT** Collège Gérard Philipe
- ◆ 62 **LENS** Collège Jean Jaurès
- ◆ 62 **LIÉVIN** Collège Pierre et Marie Curie
- ◆ 62 **LONGUENESSE** Collège Blaise Pascal

Classes pour enfants de familles itinérantes et de voyageurs



- ◆ 59 **HAUBOURDIN** Collège Jules Ferry
- ◆ 59 **LOURCHES** Collège Voltaire
- ◆ 59 **VILLENEUVE-D'ASCQ** Collège Arthur Rimbaud
- 59 **VILLENEUVE-D'ASCQ** Collège Saint-Adrien
- ◆ 59 **VILLENEUVE-D'ASCQ** Collège Simone de Beauvoir
- ◆ 59 **WATTRELOS** Collège Pablo Néruda

Classes à horaires aménagés



Arts plastiques

- ◆ 62 **LENS** Collège Jean Zay

Musique

- ◆ 59 **AVESNELLES** Collège Renaud-Barrault
- ◆ 59 **CAMBRAI** Collège Fénelon
- ◆ 59 **DOUAI** Collège Albert Châtelet

- ◆ 59 **LILLE** Collège Carnot
- ◆ 59 **LILLE** Collège Miriam Makeba (ex. Moulins)
- 59 **MAUBEUGE** Collège Notre-Dame de Grâce
- ◆ 59 **MAUBEUGE** Collège Vauban
- ◆ 59 **TOURCOING** Collège Marie Curie
- ◆ 59 **VALENCIENNES** Collège Jean Baptiste Carpeaux
- ◆ 59 **VALENCIENNES** Collège Watteau
- ◆ 59 **WATTRELOS** Collège Pablo Néruda
- ◆ 62 **ARRAS** Collège Charles Péguy
- ◆ 62 **ARRAS** Collège Jehan Bodel
- ◆ 62 **BOULOGNE-SUR-MER** Collège Paul Langevin
- ◆ 62 **CALAIS** Collège Les Dentelliers
- ◆ 62 **LE PORTEL** Collège Jean Moulin
- ◆ 62 **SAINT-OMER** Collège Esplanade

Théâtre

- ◆ 59 **DOUAI** Collège André Canivez
- ◆ 62 **ARRAS** Collège Marie Curie

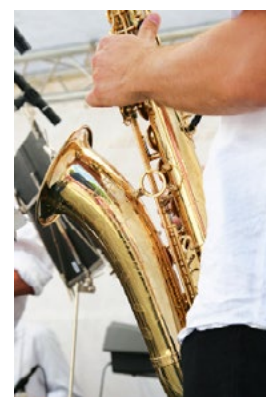

@ Jean Schweitzer / iStock.com

ULIS (Unité localisée pour l'inclusion scolaire)

Troubles de la fonction auditive

- ◆ 59 **DUNKERQUE** Collège Arthur Van Hecke
- ◆ 62 **BOULOGNE-SUR-MER** Collège Pierre Daunou

Troubles des fonctions cognitives ou mentales

- ◆ 59 **ANICHE** Collège Théodore Monod
- ◆ 59 **ARMENTIERES** Collège Jean Rostand
- ◆ 59 **AUBY** Collège Victor Hugo
- ◆ 59 **AULNOYE-AYMERIES** Collège Félix del Marle
- ◆ 59 **AULNOY-LEZ-VALENCIENNES** Collège Madame d'Épinay
- ◆ 59 **AVESNELLES** Collège Renaud-Barrault
- ◆ 59 **AVESNES LES AUBERT** Collège Paul Langevin
- ◆ 59 **BAILLEUL** Collège Maxime Deyts
- ◆ 59 **BAVAY** Collège Jean Lemaire de Belges
- ◆ 59 **BEUVRAGES** Collège Paul Eluard
- ◆ 59 **BRAY-DUNES** Collège du Septentrion
- ◆ 59 **BRUAY-SUR-L'ESCAUT** Collège Jean Macé
- ◆ 59 **CAMBRAI** Collège Jules Ferry
- 59 **CAMBRAI** Collège Saint Luc Jeanne d'Arc
- ◆ 59 **CAPPELLE-LA-GRANDE** Collège Maxence Van Der Meersch
- ◆ 59 **CASSEL** Collège Robert le Frison
- ◆ 59 **CAUDRY** Collège Jacques Prévert
- ◆ 59 **CONDÉ-SUR-L'ESCAUT** Collège Josquin des Prés
- ◆ 59 **COUDEKERQUE-BRANCHE** Collège Boris Vian
- ◆ 59 **CROIX** Collège Boris Vian
- ◆ 59 **CYSOING** Collège Paul Eluard
- ◆ 59 **DENAIN** Collège Bayard
- 59 **DENAIN** Collège privé Jean Paul II
- ◆ 59 **DENAIN** Collège Villars
- ◆ 59 **DOUAI** Collège Albert Châtelet
- ◆ 59 **DOUAI** Collège André Streinger
- ◆ 59 **DOUAI** Collège Jules Ferry
- 59 **DOUAI** Collège de la Sainte Union
- 59 **DOUAI** Collège Saint-Jean
- ◆ 59 **DOUCHY-LES-MINES** Collège Emile Littré
- ◆ 59 **DUNKERQUE** Collège Jean Zay
- ◆ 59 **DUNKERQUE** Collège Paul Machy
- ◆ 59 **FOURMIES** Collège Léo Lagrange
- ◆ 59 **GRANDE-SYNTHÉ** Collège Anne Frank
- ◆ 59 **GRANDE-SYNTHÉ** Collège de la ZAC du Moulin
- ◆ 59 **GRAVELINES** Collège Pierre et Marie Curie
- 59 **GRAVELINES** Collège Saint-Joseph
- ◆ 59 **HAUBOURDIN** Collège Jules Ferry
- 59 **HAUBOURDIN** Collège La Sagesse
- ◆ 59 **HAUTMONT** Collège Pierre de Ronsard
- ◆ 59 **HAZEBROUCK** Collège Fernande Benoist
- 59 **HAZEBROUCK** Collège Saint-Jacques
- 59 **HELLEMMES LILLE** Collège Saint Exupéry

- ◆ 59 **HEM** Collège Raymond Devos
- ◆ 59 **HOUPLINES** Collège Roger Salengro
- ◆ 59 **JEUMONT** Collège Eugène Thomas
- 59 **JEUMONT** Collège Sainte-Bernadette
- ◆ 59 **LA MADELEINE** Collège Flandre
- ◆ 59 **LALLAING** Collège Frédéric Joliot Curie
- ◆ 59 **LAMBRES-LEZ-DOUAI** Collège André Malraux
- ◆ 59 **LE CATEAU-CAMBRÉSIS** Collège Jean Rostand
- ◆ 59 **LILLE** Collège Nina Simone (ex. Collège de Wazemmes)
- ◆ 59 **LILLE** Collège Franklin
- 59 **LILLE** Ensemble La Salle Lille - Collège Saint-Pierre
- ◆ 59 **LINSELLES** Collège Henri Matisse
- ◆ 59 **LOMME** Collège Jean Zay
- ◆ 59 **LYS-LEZ-LANNOY** Collège Gambetta
- ◆ 59 **MASNY** Collège Robert Desnos
- ◆ 59 **MAUBEUGE** Collège Ernest Coutelle
- ◆ 59 **MAUBEUGE** Collège Jules Verne (Épinette)
- ◆ 59 **MERVILLE** Collège Henri Dunant
- ◆ 59 **MONS-EN-BAROEUL** Collège Descartes
- ◆ 59 **MOUVAUX** Collège Maxence Van Der Meersch
- ◆ 59 **NEUVILLE EN FERRAIN** Collège Jules Verne
- 59 **ORCHIES** Collège Notre-Dame de la Providence
- ◆ 59 **PÉRENCHIES** Collège Jacques Monod
- ◆ 59 **PROVIN** Collège Dolet
- ◆ 59 **RAISMES** Collège Germinal
- ◆ 59 **RONCHIN** Collège Anatole France
- ◆ 59 **RONCHIN** Collège Gernez Rieux
- ◆ 59 **ROOST-WARENDIN** Collège Docteur Ernest Schaffner
- ◆ 59 **ROUBAIX** Collège Albert Samain
- 59 **ROUBAIX** Collège Saint-Exupéry
- 59 **ROUBAIX** Collège Saint-Michel
- ◆ 59 **ROUBAIX** Collège Sévigné
- ◆ 59 **ROUBAIX** Collège Théodore Monod
- ◆ 59 **SAINT-AMAND-LES-EAUX** Collège Moulin Blanc
- 59 **SAINT-POL-SUR-MER** Collège Sacré-Coeur
- ◆ 59 **SAINT SAULVE** Collège Lavoisier
- 59 **SAINT-SAULVE** Collège Notre-Dame
- 59 **SECLIN** Collège Immaculée Conception
- ◆ 59 **SECLIN** Collège Jean Demailly
- ◆ 59 **SOLESMES** Collège Saint-Exupéry
- ◆ 59 **SOMAIN** Collège Louis Pasteur
- ◆ 59 **SOMAIN** Collège Victor Hugo
- 59 **TOURCOING** Collège Charles de Foucauld
- ◆ 59 **TOURCOING** Collège Lucie Aubrac
- ◆ 59 **TOURCOING** Collège Marie Curie
- ◆ 59 **TOURCOING** Collège Mendès France
- 59 **VALENCIENNES** Collège Saint-Jean-Baptiste de La Salle
- ◆ 59 **VILLENEUVE-D'ASCQ** Collège Arthur Rimbaud
- ◆ 59 **VILLENEUVE-D'ASCQ** Collège Camille Claudel

- ◆ 59 **WALLINCOURT -SELVIGNY** Collège François Villon
- 59 **WATTEN** Collège Sacré-Coeur
- ◆ 59 **WATTIGNIES** Collège Jean Moulin
- ◆ 59 **WATTRELOS** Collège Emile Zola
- ◆ 59 **WATTRELOS** Collège Gustave Nadaud
- ◆ 62 **AIRE-SUR-LA-LYS** Collège Jean Jaurès
- 62 **ANZIN-SAINT-AUBIN** Collège les Louez Dieu
- 62 **ARDRES** Collège Notre-Dame de Grâce
- ◆ 62 **ARRAS** Collège Charles Péguy
- ◆ 62 **ARRAS** Collège Marie Curie
- ◆ 62 **AUCHEL** Collège Sévigné
- ◆ 62 **AUDRUICQ** Collège du Bredenaarde
- ◆ 62 **BERCK** Collège Jean Moulin
- ◆ 62 **BAPAUME** Collège Carlin Legrand
- ◆ 62 **BÉTHUNE** Collège Paul Verlaine
- 62 **BÉTHUNE** Collège privé Saint Vaast saint Dominique
- ◆ 62 **BOULOGNE-SUR-MER** Collège Angellier
- ◆ 62 **BRUAY-LA-BUISSIÈRE** Collège Edmond Rostand
- ◆ 62 **BULLY LES MINES** Collège Anita Conti
- ◆ 62 **CALAIS** Collège Dentelliers
- ◆ 62 **CALAIS** Collège République
- ◆ 62 **CALAIS** Collège Vauban
- ◆ 62 **COURCELLES-LÈS-LENS** Collège Adolphe Delagorgue
- ◆ 62 **COURRIÈRES** Collège Claude Debussy
- ◆ 62 **DESUVRES** Collège du Caraque
- ◆ 62 **DIVION** Collège Henri Wallon
- 62 **DUISANS** Collège Clairefontaine
- 62 **FRUGES** Collège Saint-Bertulphe
- ◆ 62 **HARNES** Collège Victor Hugo
- ◆ 62 **HÉNIN-BEAUMONT** Collège François Rabelais
- ◆ 62 **HOUDAIN** Collège Jacques Prévert
- ◆ 62 **HUCQUELIERS** Collège Gabriel de la Gorce
- ◆ 62 **LENS** Collège Jean Jaurès
- ◆ 62 **LIEVIN** Collège Danielle Darras Riaumont
- ◆ 62 **LILLERS** Collège Léo Lagrange
- ◆ 62 **LUMBRES** Collège Albert Camus
- ◆ 62 **MARLES LES MINES** Collège Emile Zola
- ◆ 62 **MARQUION** Collège des marches de l'Artois
- ◆ 62 **MÉRICOURT** Collège Henri Wallon
- ◆ 62 **NOEUX-LES-MINES** Collège Anatole France
- ◆ 62 **SAINT-ETIENNE-AU-MONT** Collège Paul Eluard
- ◆ 62 **SAINT-OMER** Collège de la Morinie
- ◆ 62 **SAINT-POL-SUR-TERNOISE** Collège Roger Salengro
- ◆ 62 **THÉROUANNE** Collège François Mitterrand
- ◆ 62 **VITRY-EN-ARTOIS** Collège Pablo Néruda
- ◆ 62 **WINGLES** Collège Léon Blum

- ◆ enseignement public
- enseignement privé

Troubles des fonctions motrices

- ◆ 59 **CAMBRAI** Collège Lamartine
- ◆ 59 **COUDEKERQUE-BRANCHE** Collège du Westhoek
- ◆ 59 **DUNKERQUE** Collège Lucie Aubrac
- ◆ 59 **MAUBEUGE** Collège Vauban
- ◆ 59 **PECQUENECOURT** Collège intercommunal Maurice Schumann
- ◆ 59 **VALENCIENNES** Collège Charles Eisen
- ◆ 59 **VILLENEUVE-D'ASCQ** Collège Le Triolo
- ◆ 62 **DAINVILLE** Collège Diderot
- ◆ 62 **LIÉVIN** Collège Descartes-Montaigne

Troubles envahissants du développement (dont l'autisme)

- ◆ 59 **DUNKERQUE** Collège Gaspard Malo
- ◆ 62 **ACHICOURT** Collège Adam de la Halle
- ◆ 62 **LE TOUQUET** Collège Maxence Van Der Meersch
- ◆ 62 **NOYELLES SOUS LENS** Collège Pierre Brossolette

Troubles spécifiques du langage et des apprentissages

- ◆ 59 **COMINES** Collège Philippe de Commynes
- ◆ 59 **MARCO EN BAROEUL** Collège Rouges Barres
- ◆ 59 **MAUBEUGE** Collège Guillaume Budé
- ◆ 62 **AVION** Collège Paul Langevin
- ◆ 62 **COULOGNE** Collège Jean Monnet
- ◆ 62 **MONTREUIL** Collège du Bras d'Or Ecuire
- ◆ 62 **SAINT NICOLAS** Collège Paul Verlaine
- ◆ 62 **VENDIN LE VIEIL** Collège Bracke Desrousseaux
- ◆ 62 **WIZERNES** Collège René Cassin

Maisons départementales des personnes handicapées

59 Nord

www.lenord.fr/mdph

DUNKERQUE 59666
Secteur des Flandres
30 rue de Lhermitte, CS 53124
☎ 03 59 73 73 73
dunkerque-mdph@le-nord.fr

VALENCIENNES 59034 Cedex
Secteur Valenciennes - Avesnes et Douai - Cambrai
160 boulevard Harpignies, BP 30351
☎ 03 59 73 73 73
douai-cambrai-mdph@le-nord.fr
valenciennes-avesnes-mdph@le-nord.fr

VILLENEUVE-D'ASCQ 59669
Secteur de Lille et Roubaix-Tourcoing
21 rue de la Toison d'Or, CS 20372
☎ 03 59 73 73 73
roubaix-tourcoing-mdph@lenord.fr
lille-mdph@lenord.fr

62 Pas-de-Calais

www.pasdecalais.fr (rubrique Solidarité et santé > Personnes handicapées)

ARRAS 62005 Cedex
Parc d'activité des Bonettes
9 rue Willy Brandt, BP 90266
☎ 03 21 21 84 00
mdph62@mdph62.fr

SEGPA (Section d'enseignements général et professionnel adaptés)

- ◆ 59 **ANICHE** Collège Théodore Monod
- ◆ 59 **ARLEUX** Collège Val de la Sensée
- ◆ 59 **ARMENTIÈRES** Collège Desrousseaux
- ◆ 59 **AUBY** Collège Victor Hugo
- ◆ 59 **AULNOYE-AYMERIES** Collège Félix del Marle
- ◆ 59 **AULNOY-LEZ-VALENCIENNES** Collège Madame d'Épinay
- ◆ 59 **AVESNELLES** Collège Renaud-Barrault
- ◆ 59 **BAILLEUL** Collège Maxime Deyts
- ◆ 59 **BEUVRAGES** Collège Paul Eluard
- ◆ 59 **BOUCHAIN** Collège de l'Ostrevant
- ◆ 59 **BOURBOURG** Collège Jean Jaurès
- ◆ 59 **BRAY-DUNES** Collège du Septentrion
- ◆ 59 **BRUAY-SUR-L'ESCAUT** Collège Jean Macé
- ◆ 59 **CAMBRAI** Collège Lamartine
- ◆ 59 **CAUDRY** Collège Jacques Prévert
- ◆ 59 **COMINES** Collège Philippe de Commines
- ◆ 59 **CONDÉ-SUR-L'ESCAUT** Collège Josquin des Prés
- ◆ 59 **COUDEKERQUE-BRANCHE** Collège Boris Vian
- 59 **COUDEKERQUE-BRANCHE** Collège de la Salle
- ◆ 59 **CROCHTE** Collège du Looweg
- ◆ 59 **DENAIN** Collège Bayard
- ◆ 59 **DENAIN** Collège Villars
- ◆ 59 **DOUAI** Collège André Canivez
- ◆ 59 **DOUAI** Collège André Streinger
- ◆ 59 **DOUAI** Collège Gayant
- ◆ 59 **DOUCHY-LES-MINES** Collège Emile Littré
- ◆ 59 **DUNKERQUE** Collège Gaspard Malo
- 59 **ESTAIRE**s Collège du Sacré-Cœur
- ◆ 59 **FERRIÈRE-LA-GRANDE** Collège Lavoisier
- ◆ 59 **FOURMIES** Collège Léo Lagrange
- ◆ 59 **GRANDE-SYNTHÉ** Collège Anne Frank
- ◆ 59 **HALLUIN** Collège Robert Schumann
- ◆ 59 **HAUBOURDIN** Collège Jules Ferry
- ◆ 59 **HAUTMONT** Collège Pierre de Ronsard
- ◆ 59 **HAZEBROUCK** Collège Fernande Benoist
- ◆ 59 **HELLEMES-LILLE** Collège Saint-Exupéry
- ◆ 59 **HEM** Collège Raymond Devos
- ◆ 59 **HOUPLINES** Collège Roger Salengro
- ◆ 59 **LA BASSÉE** Collège Albert Schweitzer
- ◆ 59 **LA MADELEINE** Collège Flandre (6^e inclusive)
- ◆ 59 **LALLAING** Collège Frédéric Joliot Curie
- ◆ 59 **LAMBERSART** Collège Lavoisier
- ◆ 59 **LANDRECIÉS** Collège Dupleix
- ◆ 59 **LE CATEAU-CAMBRÉSIS** Collège Jean Rostand
- ◆ 59 **LE QUESNOY** Collège Eugène Thomas
- ◆ 59 **LILLE** Collège Boris Vian
- 59 **LILLE** Collège Notre-Dame de la paix
- ◆ 59 **LILLE** Collège Verlaine
- ◆ 59 **LOMME** Collège Jean Zay
- ◆ 59 **LYS-LEZ-LANNOY** Collège Gambetta
- ◆ 59 **MARQ-EN-BAROEUL** Collège Rouges Barres
- ◆ 59 **MARLY** Collège Alphonse Terroir
- ◆ 59 **MAUBEUGE** Collège Jules Verne (Épinette)
- ◆ 59 **MAUBEUGE** Collège Vauban
- ◆ 59 **MERVILLE** Collège Henri Dunant
- ◆ 59 **MONS-EN-BAROEUL** Collège François Rabelais
- ◆ 59 **MOUVAUX** Collège Maxence Van Der Meersch
- ◆ 59 **ORCHIES** Collège du Pèvelé
- ◆ 59 **OSTRICOURT** Collège Henri Matisse
- ◆ 59 **RAISMES** Collège Germinal (6^e inclusive)
- ◆ 59 **RONCHIN** Collège Gernez Rieux
- ◆ 59 **ROOST-WARENDIN** Collège Docteur Ernest Schaffner
- ◆ 59 **ROUBAIX** Collège Albert Samain
- ◆ 59 **ROUBAIX** Collège Anne Frank
- 59 **ROUBAIX** Collège Sainte-Marie
- ◆ 59 **ROUBAIX** Collège Théodore Monod
- ◆ 59 **SAINT-AMAND-LES-EAUX** Collège Moulin Blanc
- ◆ 59 **SAINT-POL-SUR-MER** Collège Jean Deconinck
- ◆ 59 **SECLIN** Collège Jean Demailly
- ◆ 59 **SIN-LE-NOBLE** Collège Anatole France
- ◆ 59 **SOLESMES** Collège Saint-Exupéry
- ◆ 59 **SOMAIN** Collège Victor Hugo
- ◆ 59 **THIANT** Collège Jean-Jacques Rousseau
- ◆ 59 **TOURCOING** Collège Lucie Aubrac
- ◆ 59 **TOURCOING** Collège Marie Curie
- ◆ 59 **TOURCOING** Collège Mendès France
- 59 **TOURCOING** Collège Charles Péguy
- ◆ 59 **VALENCIENNES** Collège Chasse Royale
- 59 **VALENCIENNES** Collège Saint-Jean-Baptiste de La Salle
- ◆ 59 **VIEUX-CONDÉ** Collège Jean Jaurès
- ◆ 59 **VILLENEUVE-D'ASCQ** Collège Arthur Rimbaud
- ◆ 59 **VILLENEUVE-D'ASCQ** Collège Simone de Beauvoir
- ◆ 59 **WATTIGNIES** Collège Jean Moulin
- ◆ 59 **WATTRELOS** Collège Gustave Nadaud
- ◆ 62 **ACHICOURT** Collège Adam de la Halle
- ◆ 62 **AIRE-SUR-LA-LYS** Collège Jean Jaurès
- ◆ 62 **ARRAS** Collège Charles Péguy
- 62 **ARRAS** Collège Saint Vincent
- ◆ 62 **AUCHEL** Collège Sévigné
- ◆ 62 **AUDRUICQ** Collège du Bredenarde
- ◆ 62 **AVESNES-LE-COMTE** Collège du Val du Gy
- ◆ 62 **AVION** Collège Paul Langevin
- ◆ 62 **BARLIN** Collège Jean Moulin
- ◆ 62 **BERCK** Collège Jean Moulin
- ◆ 62 **BÉTHUNE** Collège George Sand
- ◆ 62 **BEUVRY** Collège Albert Debeyre
- ◆ 62 **BILLY-MONTIGNY** Collège David Marcelle
- ◆ 62 **BOULOGNE-SUR-MER** Collège Angellier
- ◆ 62 **BOULOGNE-SUR-MER** Collège Paul Langevin
- ◆ 62 **BRUAY-LA-BUISSIÈRE** Collège Edmond Rostand
- ◆ 62 **CALAIS** Collège Lucien Vadez
- ◆ 62 **CALAIS** Collège Vauban
- ◆ 62 **CARVIN** Collège Jean Jacques Rousseau
- ◆ 62 **COURCELLES-LÈS-LENS** Collège Adolphe Delegorgue
- ◆ 62 **COURRIÈRES** Collège Claude Debussy
- ◆ 62 **DAINVILLE** Collège Diderot
- ◆ 62 **DESVRES** Collège du Caraquet
- ◆ 62 **ETAPLES** Collège Jean Jaurès
- ◆ 62 **FREVENT** Collège Pierre Cuallacci
- ◆ 62 **GRENAY** Collège Langevin-Wallon
- ◆ 62 **GUINES** Collège les Quatre Vents
- ◆ 62 **HARNES** Collège Victor Hugo
- ◆ 62 **HÉNIN-BEAUMONT** Collège François Rabelais
- ◆ 62 **HÉNIN-BEAUMONT** Collège Jean Macé
- ◆ 62 **HESDIN** Collège des 7 Vallées
- ◆ 62 **HOUDAIN** Collège Jacques Prévert
- ◆ 62 **LE PORTEL** Collège Jean Moulin
- ◆ 62 **LENS** Collège Jean Jaurès
- ◆ 62 **LENS** Collège Jean Zay
- ◆ 62 **LIÉVIN** Collège Pierre et Marie Curie
- ◆ 62 **LIÉVIN** Collège Danielle Darras Riaumont
- ◆ 62 **LILLERS** Collège Léo Lagrange
- ◆ 62 **LUMBRES** Collège Albert Camus
- ◆ 62 **MARQUION** Collège des marches de l'Artois
- ◆ 62 **MARQUISE** Collège Jean Rostand
- ◆ 62 **MÉRICOURT** Collège Henri Wallon
- ◆ 62 **MONTREUIL** Collège du Bras d'Or Ecuire
- ◆ 62 **NOEUX-LES-MINES** Collège Anatole France
- ◆ 62 **OIGNIES** Collège Louis Pasteur
- ◆ 62 **SAINT-ETIENNE-AU-MONT** Collège Paul Eluard
- ◆ 62 **SAINT-NICOLAS** Collège Paul Verlaine
- ◆ 62 **SAINT-OMER** Collège de la Morinie
- ◆ 62 **SAINT-POL-SUR-TERNOISE** Collège Roger Salengro
- ◆ 62 **SALLAUMINES** Collège Paul Langevin
- ◆ 62 **VITRY-EN-ARTOIS** Collège Pablo Néruda
- ◆ 62 **WIMILLE** Collège Pilâtre de Rozier
- ◆ 62 **WINGLES** Collège Léon Blum
- ◆ 62 **WIZERNES** Collège René Cassin

A télécharger sur notre site

www.onisep.fr/lille

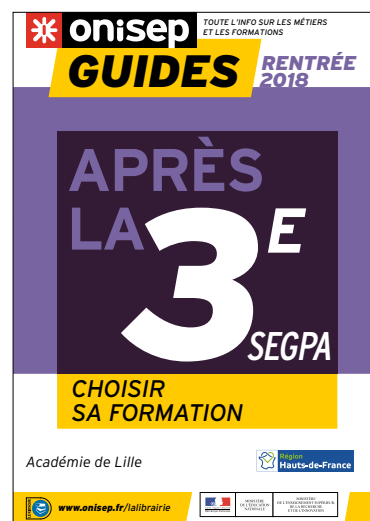

◆ enseignement public
■ enseignement privé

Établissements régionaux d'enseignement adapté - ÉREA

59 Nord

LOMME 59160 Cedex

ÉREA - Nelson Mandela ⁽¹⁾

☞ Internat F G

5 rue du chemin St Martin, BP 103

☎ 03 20 08 16 90

<http://erea-lomme.savoirsnumeriques5962.fr>

ce.0595483P@ac-lille.fr

Langue

LV1 : anglais

LOOS 59373

ÉREA - ERDV Ignace Pleyel ⁽²⁾

l'établissement accueille tout public et est adapté aux élèves déficients visuels

☞ Internat F G

31 avenue Pierre Mauroy
Parc Eurasanté Est

☎ 03 20 16 83 83

<http://erdvloos.fr>

ce.0594541R@ac-lille.fr

Langue

LV1 : anglais

LYS-LEZ-LANNOY 59452 Cedex

ÉREA - Établissement régional d'enseignement adapté Colette Magny ⁽¹⁾

☞ Internat F G

Rue Gambetta, BP 83

☎ 03 20 75 44 11

<http://colette-magny-lys-lez-lannoy.savoirsnumeriques5962.fr/>

ce.0594380R@ac-lille.fr

Langue

LV1 : anglais

62 Pas de Calais

BERCK 62603 Cedex

ÉREA - Établissement régional d'enseignement adapté ⁽²⁾

☞ Internat F G

Avenue Saint-Exupéry, BP 99

☎ 03 21 09 12 11

<http://www.erea-berck.org>

ce.0620229m@ac-lille.fr

Langues

LV1 : allemand, anglais

LV2 : allemand, anglais, espagnol

Sections sportives : handisport (Handisport-Basket et Handisport-Natation pour élèves handicapés moteurs) ; football (fauteuil électrique)

CALAIS 62226

ÉREA - Établissement régional d'enseignement adapté Côte d'Opale ⁽¹⁾

☞ Internat F G

2 rue Bitche, BP 491

☎ 03 21 46 73 00

erea-calais.savoirsnumeriques5962.fr

ce.0622099v@ac-lille.fr

Langue

LV1 : anglais

LIEVIN 62800

ÉREA - Établissement régional d'enseignement adapté Michel Colucci ⁽¹⁾

☞ Internat F G

18 avenue d'Entre Deux Monts

☎ 03 21 70 66 32

<http://michel-colucci-lievin.savoirsnumeriques5962.fr/>

ce.0622302R@ac-lille.fr

Langue

LV1 : anglais

L'admission d'un élève en ÉREA se fait avec l'accord de la famille et diffère selon les troubles :

⁽¹⁾ Après l'étude du dossier par la Commission des droits et de l'autonomie des personnes handicapées (CDAPH), pour les élèves présentant un handicap cognitif, moteur ou sensoriel.

⁽²⁾ Après l'étude du dossier par la Commission départementale d'orientation vers les enseignements adaptés du second degré (CDOEA-SD), pour les élèves présentant des difficultés scolaires importantes et durables.

BREVET D'INITIATION AÉRONAUTIQUE - BIA

Pour tous renseignements

Les comités d'initiation et de recherche aéronautique et spatiale, instances créées dans chaque Académie et placées sous l'autorité des Recteurs, sont chargés du développement de cet enseignement et de favoriser les activités offertes.

CIRAS

Rectorat 20 rue saint Jacques

59033 Lille Cedex

tél. 03 20 15 60 42

<http://ciras.ac-lille.fr>



Pour découvrir les métiers de l'aéronautique, consultez ces publications au CDI de votre collège.

D'autres publications sur www.onisep.fr/lalibrairie

Collèges et EREA

Internats Filles-Garçons

- ◆ 59 **ARMENTIÈRES** Collège Desrousseaux
- ◆ 59 **AULNOYE-AYMERIES** Collège Félix Del Marle
- 59 **AULNOYE-AYMERIES** Collège privé Jeanne d'Arc
- 59 **BERGUES** Collège Saint Winoc
- 59 **CASSEL** Collège Sainte Marie
- ◆ 59 **DOUAI** Collège André Canivez
- ◆ 59 **ESTAIRES** Collège du Sacré Cœur
- 59 **FOURMIES** Collège Saint Pierre
- ◆ 59 **HELLEMES-LILLE** Collège Saint Exupéry
- ◆ 59 **HONDSCHOOTE** Collège Lamartine
- ◆ 59 **LANDRECIES** Collège Duplex
- ◆ 59 **LE QUESNOY** Collège Eugène Thomas
- ◆ 59 **LILLE** Collège Miriam Makeba (ex.Moulins)
- 59 **LILLE** Collège Sainte Marie

- ◆ 59 **LOMME** EREA Nelson Mandela
- ◆ 59 **LOOS** EREA - ERDV Ignace Pleyel
- ◆ 59 **LYS-LEZ-LANNOY** EREA Colette Magny
- 59 **MARCQ-EN-BARŒUL** Ecole active Jeannine Manuel
- ◆ 59 **ROUBAIX** Collège Maxence Van Der Meersch
- 59 **SOLESMES** Collège Saint Michel
- 62 **ARRAS** Collège Saint Vincent (pour les élèves de SEGPA et à partir de la 4^e pour les élèves du collège)
- ◆ 62 **BERCK** EREA
- ◆ 62 **BOULOGNE-SUR-MER** Collège Pierre Daunou
- ◆ 62 **CALAIS** EREA Côte d'Opale
- 62 **DUISSANS** Collège Clairefontaine
- ◆ 62 **FRUGES** Collège Jacques Brel
- 62 **FRUGES** Collège Saint-Bertulph
- ◆ 62 **HÉNIN-BEAUMONT** Collège Jean Macé

- ◆ 62 **LIÉVIN** Collège Descartes Montaigne
- ◆ 62 **LIEVIN** EREA Michel Colucci
- 62 **SAINT-OMER** Collège Notre Dame de Sion
- 62 **SAINT-POL-SUR-TERNOISE** Collège Saint Louis

Internats Garçons

- 59 **BAVAY** Collège Notre Dame de l'Assomption
- 59 **FOURNES-EN-WEPPE** Collège Ressources Saint Jacques
- 62 **LONGUENESSE** Collège la Malassise

Lycées professionnels, lycées et instituts agricoles, MFR

Internats Filles-Garçons

- ◆ 59 **ARMENTIÈRES** Lycée professionnel Ile de Flandre
- 59 **ARMENTIÈRES** Lycée professionnel privé Institut familial
- 59 **ARMENTIÈRES** Institut Nicolas Barré
- 59 **AVESNES-SUR-HELPE** MFR le Clos Fleuri
- 59 **BAILLEUL** Lycée professionnel privé Sainte Marie
- 59 **BOURBOURG** Lycée professionnel agricole privé Charles Brasseur
- ◆ 59 **CAMBRAI** Lycée professionnel Louis Blériot
- 59 **CAMBRAI** Lycée d'enseignement agricole privé Sainte Croix
- 59 **CAMBRAI** Lycée privé Saint Luc la Sagesse
- ◆ 59 **DENAIN** Lycée professionnel Alfred Kastler
- 59 **ESTAIRES** Lycée professionnel Saint Roch
- ◆ 59 **FOURMIES** Lycée polyvalent Camille Claudel
- 59 **GENECH** Institut de Genech
- ◆ 59 **HALLUIN** Lycée professionnel Antoine de Saint Exupéry
- 59 **HAUSSY** MFR
- ◆ 59 **HAZEBROUCK** Lycée professionnel des Monts de Flandres
- 59 **HAZEBROUCK** Institut agricole privé
- 59 **MERIGNIES** Communauté Albert Châtelet
- 59 **ORCHIES** Lycée privé hôtelier Notre Dame de la Providence
- 62 **AIRE-SUR-LA-LYS** Lycée d'enseignement agricole privé Sainte Marie
- ◆ 62 **ARRAS** Lycée professionnel Jacques le Caron
- 62 **ARRAS** Lycée privé Baudimont Saint Charles
- ◆ 62 **BAPAUME** Lycée professionnel Philippe Auguste
- 62 **BAPAUME** Institut Agricole Saint Éloi
- 62 **BERLENCOURT-LE-CAUROY** MFR du Ternois
- ◆ 62 **BÉTHUNE** Lycée professionnel André Malraux
- 62 **BUCQUOY** Lycée d'enseignement agricole privé Le Druet
- ◆ 62 **CALAIS** Lycée professionnel du Détroit

- ◆ 62 **CALAIS** Lycée professionnel Pierre de Coubertin
- 62 **CAMPAGNE-LES-BOULONNAIS** MFR des Hauts Pays
- 62 **COULOGNE** Lycée d'enseignement agricole privé de Coulogne
- 62 **FRUGES** Lycée professionnel privé Sainte Marie
- 62 **GUINES** Lycée polyvalent privé Jean Bosco
- 62 **MARCONNE** MFR de Valfosse
- ◆ 62 **OUTREAU** Lycée professionnel du professeur Clerc
- ◆ 62 **SAINT-OMER** Lycée professionnel Jacques Durand
- ◆ 62 **SAINT-POL-SUR-TERNOISE** Lycée professionnel Pierre Mendès France
- 62 **SAMER** MFR

Internats Garçons

- 59 **BAVAY** Lycée privé Notre Dame de l'Assomption
- ◆ 59 **COUDEKERQUE-BRANCHE** Lycée professionnel Fernand Léger
- 59 **HAZEBROUCK** Lycée privé Saint Joseph
- ◆ 59 **LILLE** Lycée professionnel Baggio
- 59 **LILLE** Lycée professionnel privé EPIL
- ◆ 59 **LOOS** Lycée professionnel Maurice Duhamel
- ◆ 59 **SAINT-AMAND-LES-EAUX** Lycée polyvalent Ernest Couteaux
- ◆ 59 **VALENCIENNES** Lycée professionnel du Hainaut
- ◆ 62 **LUMBRES** Lycée professionnel Bernard Chochoy
- 62 **SAVY-BERLETTE** Lycée d'enseignement agricole privé

Internat Filles

- ◆ 59 **TOURCOING** Lycée professionnel Sévigné
- 62 **HUCQUELIERS** MFR

DES STRUCTURES EN DEHORS DES COLLÈGES

3^e prépa pro

Tout en préparant les élèves au brevet des collèges, la classe préparatoire à la voie professionnelle leur permet de découvrir des métiers et des formations dans plusieurs champs professionnels. Implantée en lycée professionnel, la classe de 3^e prépa-pro donne la possibilité aux élèves de construire leur choix de parcours de formation, en particulier dans la voie professionnelle.

La troisième prépa-pro est proposée à des élèves volontaires prêts à se remobiliser autour d'un projet de formation. Elle s'inscrit dans le cadre de la personnalisation des parcours. Le programme d'enseignement en vigueur pour ces classes est celui de la classe de 3^e.

La 3^e prépa-pro s'effectue en lycée professionnel. Elle a pour objectif de faire découvrir plusieurs champs professionnels, de permettre des réalisations concrètes et d'appréhender le monde professionnel à travers des stages. Ce dispositif doit aider l'élève à préparer une orientation positive à l'issue de la classe de 3^e.

Au programme

En plus des disciplines scolaires communes à tous les élèves de 3^e, les 3^e prépa-pro bénéficient d'un enseignement de découverte professionnelle de 6 H. Il permet notamment aux élèves de découvrir différents champs professionnels, métiers et voies de formation, afin de construire leur projet de poursuite d'études. Le contenu de cet enseignement se base sur le référentiel du Parcours Avenir. Il comprend notamment des visites d'entreprises, des séquences d'observation, des stages d'initiation.

La 3^e prépa-pro propose des enseignements complémentaires comme dans toutes les classes de 3^e : accompagnement personnalisé et enseignements pratiques interdisciplinaires (EPI).

Volumes horaires des enseignements applicables aux élèves des classes de troisième préparatoires à l'enseignement professionnel

| Enseignements | Horaires hebdomadaires |
|--|-----------------------------------|
| Éducation physique et sportive | 3 heures |
| Enseignements artistiques | 2 heures |
| Français | 4 heures |
| Histoire - Géographie - Enseignement moral et civique | 3,5 heures |
| Langues vivantes (LV1 et LV2) | 5,5 heures |
| Mathématiques | 3,5 heures |
| Sciences et technologie | 4,5 heures |
| Découverte professionnelle | 6 heures (216 heures annualisées) |
| Total * | 28 heures + 4 heures** |

* S'y ajoutent au moins 10 heures annuelles de vie de classe par niveau.

** Ces 4 heures hebdomadaires sont consacrées aux enseignements complémentaires (accompagnement personnalisé et enseignements pratiques interdisciplinaires).

Admission

Les familles souhaitant que leur enfant entre en 3^e prépa-pro effectuent une demande auprès du chef d'établissement en fin de 4^e. Après proposition du conseil de classe du 3^e trimestre de 4^e, une commission départementale statue sur chacune des candidatures.

Poursuite d'études

L'orientation après la 3^e prépa pro est majoritairement la seconde professionnelle sans exclure la voie générale ou technologique.

Liste des 3^e prépa pro dans les lycées professionnels de l'Académie de Lille

59 Nord

ÉTABLISSEMENTS PUBLICS

ANICHE 59580

Lycée professionnel Pierre Joseph Laurent

128 rue Edmond Laudeau, BP 79

☎ 03 27 91 11 25

ce.0592610s@ac-lille.fr

http://pierre-joseph-laurent.savoirsnumeriques5962.fr/

ARMENTIÈRES 59427 Cedex

Lycée professionnel Ile de Flandre

☞ Internat F G

246 bis Quai de la Dérivation, BP 106

☎ 03 20 77 80 20

ce.0590257j@ac-lille.fr

http://ile-de-flandre-armenieres.savoirsnumeriques5962.fr/

AUBY 59950

Lycée professionnel Ambroise Croizat

Rue Marcel Paul

☎ 03 27 90 80 26

ce.0594532f@ac-lille.fr

http://ambroise-croizat-auby.savoirsnumeriques5962.fr/

AULNOYE-AYMERIES 59620

Lycée professionnel Pierre et Marie Curie

14 rue Turgot, BP 20089

☎ 03 27 53 01 80

ce.0590015w@ac-lille.fr

http://curie-aulnoye-aymeries.savoirsnumeriques5962.fr/

CAMBRAI 59407 Cedex

Lycée professionnel Louis Blériot

☞ Internat F G

Rue Gauthier, BP 405

☎ 03 27 72 29 00

ce.0592611t@ac-lille.fr

http://louis-blériot-cambrai.savoirsnumeriques5962.fr/

CAUDRY 59544 Cedex

Lycée polyvalent Joseph Marie Jacquard

4 avenue Jean Moulin, BP 90207

☎ 03 27 76 53 00

ce.0590044c@ac-lille.fr

http://jacquard.savoirsnumeriques5962.fr/

CONDÉ-SUR-L'ESCAUT 59163

Lycée polyvalent du Pays de Condé

2 rue Jean Monnet, BP 39

☎ 03 27 09 64 40

ce.0596854e@ac-lille.fr

http://pays-de-conde.savoirsnumeriques5962.fr/

COUDEKERQUE-BRANCHE 59411

Cedex

Lycée professionnel Fernand Léger

↔ Internat G

Route de Steendam, BP 9

☎ 03 28 63 02 20

ce.0590263r@ac-lille.fr

<http://fernand-leger-coudekerque-branche.savoirsnumeriques5962.fr/>

savoirsnumeriques5962.fr

DENAIN 59723 Cedex**Lycée professionnel Alfred Kastler**

↔ Internat F G

123 rue Paul Elie Casanova, BP 249

☎ 03 27 44 24 10

ce.0590264s@ac-lille.fr

<http://alfred-kastler-denain.savoirsnumeriques5962.fr/>**DOUAI** 59507 Cedex**Lycée professionnel Rabelais**

817 rue Charles Bourseul

BP 20741

☎ 03 27 95 82 60

ce.0595894l@ac-lille.fr

<http://prabelais-douai.etab.ac-lille.fr>**ESTAIRES** 59940 Cedex**Lycée professionnel du Val de Lys**

Rue de Jacqueminemars

BP 43

☎ 03 28 42 95 42

ce.0590152v@ac-lille.fr

<http://val-de-lys-estaires.savoirsnumeriques5962.fr/>**FOURMIÉS** 59613 Cedex**Lycée polyvalent Camille Claudel**

↔ Internat F G

Cité scolaire

1 rue Paul Lafargue

BP 70082

☎ 03 27 56 42 00

ce.0590083v@ac-lille.fr

<http://camille-claudel.savoirsnumeriques5962.fr/>**GRANDE-SYNTHÉ** 59760 Cedex**Lycée professionnel des Plaines du Nord**

74 avenue de Petite Synthe, BP 30187

☎ 03 28 28 92 00

ce.0594652l@ac-lille.fr

<http://plaines-du-nord.savoirsnumeriques5962.fr/>**HALLUIN** 59431 Cedex**Lycée professionnel Antoine de Saint-Exupéry**

↔ Hébergement organisé hors établissement (Internat F-G au lycée Gustave Eiffel d'Armentières (navette routière))

1 rue Louis Pergaud, BP 74

☎ 03 20 94 21 67

ce.0592850c@ac-lille.fr

<http://saint-exupery.savoirsnumeriques5962.fr/>**HAUTMONT** 59330**Lycée professionnel Placide Courtoy**

1 Rue Placide Courtoy

BP 50129

☎ 03 27 63 79 77

ce.0590098l@ac-lille.fr

<http://www.lycee-placide-courtoy.fr/>**HAZEBROUCK** 59522 Cedex**Lycée professionnel des Monts de Flandre**

↔ Internat F G

4 avenue des Flandres, BP 69

☎ 03 28 43 76 76

ce.0590102R@ac-lille.fr

<http://www.lpdsmontsdeflandre.fr/>**JEUMONT** 59571 Cedex 01**Lycée professionnel Louis Armand**

Rue Mermoz, BP 48

☎ 03 27 39 56 33

ce.0592712cc@ac-lille.fr

<http://louis-armand-jeumont.savoirsnumeriques5962.fr/>**LA-BASSÉE** 59480**Lycée professionnel Boilly**

La Bassée, Rue du Collège, BP 45

☎ 03 20 29 98 18

ce.0590252d@ac-lille.fr

<http://boilly-la-bassee.savoirsnumeriques5962.fr/>**LILLE** 59000**Lycée professionnel Baggio**

↔ Internat G

23 boulevard d'Alsace

☎ 03 20 88 67 88

ce.0590266u@ac-lille.fr

<http://cesar-baggio.savoirsnumeriques5962.fr/>**LILLE** 59007 Cedex**Lycée professionnel Aimé Césaire**

115 rue Francisco Ferrer, BP 03

☎ 03 20 61 99 66

ct.0596957s@ac-lille.fr

<http://cesaire-lille.savoirsnumeriques5962.fr/>**LOMME** 59461 Cedex**Lycée professionnel Sonia Delaunay**

121 rue de la Mitterrie, BP 20157

☎ 03 20 17 14 99

ce.0590111a@ac-lille.fr

<http://sonia-delaunay.savoirsnumeriques5962.fr/>**LOOS** 59373 Cedex**Lycée professionnel Maurice Duhamel**

↔ Internat G

1079 rue Guy Mocquet

BP 119

☎ 03 20 07 40 89

ce.0590133z@ac-lille.fr

<http://maurice-duhamel-loos.savoirsnumeriques5962.fr/>**MARLY** 59582 Cedex**Lycée professionnel François Mansart**

270 avenue Henri Barbusse

BP 69

☎ 03 27 28 21 40

ce.0594302f@ac-lille.fr

<http://francois-mansart-marly.savoirsnumeriques5962.fr/>**ROUBAIX** 59059 Cedex 1**Lycée professionnel Lavoisier**

31 rue Lavoisier, BP 535

☎ 03 20 73 88 05

ce.0590189k@ac-lille.fr

<http://lavoisier.savoirsnumeriques5962.fr/>**ROUBAIX** 59100**Lycée professionnel Louis Loucheur**

8 boulevard de Lyon

BP 502

☎ 03 20 89 37 60

ce.0590187h@ac-lille.fr

<http://louis-loucheur-roubaix.savoirsnumeriques5962.fr/>**SAINT-AMAND-LES-EAUX** 59734

Cedex

Lycée polyvalent Ernest Couteaux

↔ Internat G

37 avenue du Collège, BP 229

☎ 03 27 27 86 87

ce.0590192n@ac-lille.fr

<http://ernest-couteaux-saint-amand-les-eaux.savoirsnumeriques5962.fr/>**SAINT-ANDRÉ-LEZ-LILLE** 59871

Cedex

Lycée professionnel Vertes Feuilles

95 rue Georges Maertens

BP 90060

☎ 03 20 74 75 76

ce.0592832h@ac-lille.fr

<http://lyceevertesfeuilles.fr/>**SECLIN** 59474 Cedex**Lycée professionnel les Hauts de Flandre**

Avenue Jude Blanckaert, BP 435

☎ 03 20 16 05 50

ce.0592833j@ac-lille.fr

<http://hauts-de-flandre-seclin.savoirsnumeriques5962.fr/>**TOURCOING** 59208 Cedex**Lycée professionnel Sévigné**

↔ Internat F

151 rue de la Malcense, BP 80506

☎ 03 20 25 31 43

ce.0590217r@ac-lille.fr

<http://sevigne-tg.etab.ac-lille.fr/>**VALENCIENNES** 59322 Cedex**Lycée professionnel du Hainaut**

↔ Internat G

1 avenue Villars

BP 475

☎ 03 27 22 95 95

ce.0590270y@ac-lille.fr

<http://www.lycee-hainaut.net>**WAZIERS** 59119 Cedex**Lycée professionnel Paul Langevin**

Rue Paul Langevin, BP 90087

☎ 03 27 94 30 70

ce.0593495d@ac-lille.fr

<http://waziers.etab.ac-lille.fr>**WORMHOUT** 59726 Cedex**Lycée professionnel de l'Yser**

18 bis route d'Esquelbecq, BP 31

☎ 03 28 65 63 94

ce.0595856v@ac-lille.fr

<http://yser-wormhout.savoirsnumeriques5962.fr/>

ÉTABLISSEMENTS PRIVÉS

ARMENTIÈRES 59427 Cedex

Institut Nicolas Barré
 Internat F G
 145 avenue Marc Sangnier, BP 84
 ☎ 03 20 77 06 07
 ce.0593060f@ac-lille.fr
 http://www.institutnicolasbarre.fr/

ARMENTIÈRES 59426 Cedex

Lycée professionnel privé Institut Familial
 Internat F G
 16 ter rue Lamartine, BP 7
 ☎ 03 20 77 00 13
 ce.0593094t@ac-lille.fr
 http://www.ifa-armenieres.fr/

BAILLEUL 59270

Lycée professionnel privé Sainte-Marie
 Internat F G
 2 rue Émile Hié, BP 104
 ☎ 03 28 50 95 00
 contact@lpstemarie-bailleul.org
 http://www.sainte-marie-bailleul.fr

CAMBRAI 59405 Cedex

Lycée privé Saint Luc La Sagesse
 Internat F G
 31 Boulevard de la Liberté, BP 247
 ☎ 03 27 82 28 28
 ce.0593061g@ac-lille.fr
 http://tpes.saintluc-cambrai.com/

DOUAI 59504 Cedex

Lycée privé Deforest de Lewarde
 151 rue Jean de Gouy, BP 50225
 ☎ 03 27 94 36 10
 ce.0593071t@ac-lille.fr
 http://ddl-lasalle.com

DUNKERQUE 59140

Lycée privé Vauban
 1 place Vauban
 ☎ 03 28 29 26 40
 ce.0593058d@ac-lille.fr
 http://www.lycee-vauban-dunkerque.com

DUNKERQUE 59140

Lycée professionnel privé EPID
 20 rue de Lille
 ☎ 03 28 29 22 92
 ce.0595918m@ac-lille.fr
 http://www.epid.fr

HAZEBROUCK 59529 Cedex

Lycée privé Saint-Joseph
 Internat G
 10 rue de la Paix, BP 21
 ☎ 03 28 43 87 87
 ce.0593077z@ac-lille.fr
 http://www.lycee-saintjoseph.eu/

LAMBERSART 59832 Cedex

Lycée privé Camille de Lellis
 1/E rue de Verlinghem, BP 30165
 ☎ 03 20 92 46 07
 ce.0593015g@ac-lille.fr
 http://www.camilledelellis.fr

LILLE 59000

Lycée professionnel privé Epil
 Internat G (au lycée Ozanam de Lille)
 82 rue des Meuniers
 ☎ 03 20 57 38 73
 ce.0593027v@ac-lille.fr
 contact@lycee-epil.fr
 http://groupe-oe-c.fr/

LILLE 59000

Lycée privé Notre-Dame d'Annay
 15 place du Concert
 ☎ 03 20 55 17 75
 ce.0593006x@ac-lille.fr
 lycee.notredame.dannay@wanadoo.fr
 http://www.notredamedannay.fr

LOOS 59120

Lycée professionnel privé Notre-Dame du Sacré-Coeur
 6 rue du Marechal Joffre
 ☎ 03 20 07 04 32
 ce.0593030y@ac-lille.fr
 http://www.isv-ndsc.fr/

LOUVROIL 59720

Lycée privé Théophile Legrand
 16 rue Bertrand, BP 32119
 ☎ 03 27 65 52 60
 ce.0593034c@ac-lille.fr
 lstp@lyceeprivelouvroil.com
 http://www.lyceeprivelouvroil.com

ORCHIES 59358 Cedex

Lycée privé hôtelier Notre-Dame de la Providence
 Internat F G
 Rue des Glycines, BP 59
 ☎ 03 20 71 71 09
 ce.0593040j@ac-lille.fr

ROUBAIX 59062 Cedex 01

Lycée polyvalent privé Saint-Martin
 54 rue de Lille, BP 20709
 ☎ 03 20 81 98 33
 ce.0592963a@ac-lille.fr
 http://lycee-saintmartin59.fr

ROUBAIX 59100

Lycée professionnel privé Léonard de Vinci
 10 rue Notre Dame des victoires
 ☎ 03 20 89 41 41
 ce.0592964b@ac-lille.fr

ROUBAIX 59060 Cedex

Lycée professionnel privé Saint François d'Assise
 34 rue Richard Lenoir
 BP 542
 ☎ 03 20 70 97 04
 ce.0592973l@ac-lille.fr
 http://stfrancois.pro

SOMAIN 59490

Lycée privé Hélène Boucher
 Rue Roger Salengro, BP 7
 ☎ 03 27 95 94 10
 ce.0592976p@ac-lille.fr
 http://www.lycee-helene-boucher.fr

TOURCOING 59202 Cedex

EIC - lycée polyvalent privé Jehanne d'Arc
 106 rue de Lille, BP 80170
 ☎ 03 20 28 99 20
 ce.0592966d@ac-lille.fr
 http://www.eic-tourcoing.fr

TOURCOING 59202 Cedex

EIC - lycée polyvalent privé industriel et commercial
 27 rue du Dragon
 BP 90279
 ☎ 03 20 69 93 60
 licp@eic-tourcoing.fr
 http://www.eic-tourcoing.fr

TOURCOING 59200

EIC - lycée polyvalent privé Marie Noël
 31 rue de Renaix
 ☎ 03 20 25 07 30
 ce.0592980u@ac-lille.fr
 http://www.lyceemarienoel.fr/

VALENCIENNES 59326 Cedex

Lycée polyvalent privé Dampierre
 85 avenue de Denain
 ☎ 03 27 22 70 00
 ce.0592969g@ac-lille.fr
 secretariat@lyceeprivedampierre.com
 http://www.lyceedampierre-valarep.fr/

VALENCIENNES 59306 Cedex

Lycée polyvalent privé la Sagesse
 40 rue de Mons, BP 50288
 ☎ 03 27 46 27 33
 ce.0592967e@ac-lille.fr
 lycee.lagessevals@wanadoo.fr
 http://www.lasagesse-vals.fr

62 Pas-de-Calais

ÉTABLISSEMENTS PUBLICS

ARRAS 62000

Lycée professionnel Jacques le Caron
 Internat F G
 61 avenue de l'Hippodrome
 ☎ 03 21 21 50 00
 ce.0620011a@ac-lille.fr
 http://jacques-le-caron.savoirsnumeriques5962.fr/

BAPAUME 62452 Cedex

Lycée professionnel Philippe Auguste
 Internat F G
 60 Avenue des frères Davion, BP 48
 ☎ 03 21 07 11 10
 ce.0620030w@ac-lille.fr
 http://lycee-philippe-auguste.etab.ac-lille.fr/

BÉTHUNE 62408 Cedex

Lycée professionnel André Malraux
 Internat F G
 314 rue Jules Massenot, BP 700
 ☎ 03 21 64 61 61
 ce.0622089j@ac-lille.fr
 http://andre-malraux-bethune.savoirsnumeriques5962.fr

BRUAY-LA-BUISSIÈRE 62701 Cedex
Lycée professionnel Pierre Mendès France
 Rue de Saint Omer, BP 35
 ☎ 03 21 61 99 09
 ce.0620192x@ac-lille.fr
 http://www.lpmf.fr/

CALAIS 62107 Cedex
Lycée professionnel du Détroit
 Hébergement organisé hors établissement (internat possible au LP Coubertin de Calais)
 200 rue G Apollinaire, BP 323
 ☎ 03 21 96 43 83
 ce.0620188t@ac-lille.fr
 http://detroit.savoirsnumeriques5962.fr/

CALAIS 62225 Cedex
Lycée professionnel Pierre de Coubertin
 Internat F G
 320 boulevard du 8 Mai, BP 453
 ☎ 03 21 46 88 00
 ce.0620189u@ac-lille.fr
 http://pierre-de-coubertin.savoirsnumeriques5962.fr

CARVIN 62212 Cedex / OIGNIES
Lycée professionnel Joliot Curie
 9 rue Léo Lagrange, BP 10159
 ☎ 03 21 08 64 80
 ce.0620150b@ac-lille.fr
 http://www.lyceeoignies.fr/

ETAPLES 62630 Cedex
Lycée professionnel Jules Verne
 54 avenue du Mont Levin
 BP 99
 ☎ 03 21 89 54 54
 ce.0620187s@ac-lille.fr
 http://jules-verne-etaples.savoirsnumeriques5962.fr

HÉNIN-BEAUMONT 62252 Cedex
Lycée professionnel Henri Senez
 555 boulevard F Darchicourt, BP 105
 ☎ 03 21 77 35 77
 ce.0623328f@ac-lille.fr
 http://senez.savoirsnumeriques5962.fr

LENS 62307 Cedex
Lycée professionnel Maximilien de Robespierre
 96 Rue Léon Blum, BP SP 12
 ☎ 03 21 08 12 00
 ce.0623864n@ac-lille.fr
 http://robspierre-lens.savoirsnumeriques5962.fr

LIÉVIN 62803 Cedex
Lycée professionnel Darras
 Chemin des Manufactures, BP 134
 ☎ 03 21 72 65 65
 ce.0620190v@ac-lille.fr
 http://henri-darras-lievin.savoirsnumeriques5962.fr/

LIÉVIN 62804 Cedex
Lycée professionnel François Hennebique
 Rue Colbert, BP 219
 ☎ 03 21 44 97 77
 ce.0623377j@ac-lille.fr
 http://lycee-francois-hennebique.fr:8080/accueil/

LILLERS 62192 Cedex
Lycée professionnel Flora Tristan
 9 avenue du Général de Gaulle, BP 10037
 ☎ 03 21 54 65 00
 ce.0620121v@ac-lille.fr
 http://flora-tristan-lillers.savoirsnumeriques5962.fr/

LUMBRES 62380 Cedex
Lycée professionnel Bernard Chochoy
 Internat G
 Rue Marx Dormoy, BP 07
 ☎ 03 21 12 11 11
 ce.0620124y@ac-lille.fr
 http://bernard-chochoy-lumbres.savoirsnumeriques5962.fr/

MARQUISE 62250
Lycée professionnel des Deux Caps
 56 rue Pasteur, BP 59
 ☎ 03 21 99 50 40
 ce.0620131f@ac-lille.fr
 http://p-deux-caps-marquise.savoirsnumeriques5962.fr/accueil/

NOEUX-LES-MINES 62290
Lycée polyvalent d'Artois
 Rue Jules Mousseron, BP 35
 ☎ 03 21 61 63 21
 ce.0624440p@ac-lille.fr
 http://artois.savoirsnumeriques5962.fr

OIGNIES 62212 Cedex / OIGNIES
Lycée professionnel Joliot Curie
 Se reporter à la commune de Carvin

OUTREAU 62230 Cedex
Lycée professionnel du professeur Clerc
 Internat F G
 34 rue A Pantigny, BP 89
 ☎ 03 21 10 38 00
 ce.0620221d@ac-lille.fr
 http://professeur-clerc-outreau.savoirsnumeriques5962.fr

SAINT-OMER 62505 Cedex
Lycée du Pays de Saint Omer
 Internat F G
 9 rue Monsigny, BP 339
 ☎ 03 21 98 22 24
 ce.0620162p@ac-lille.fr
 http://lypsos.savoirsnumeriques5962.fr

SAINT-POL-SUR-TERNOISE 62130
Lycée professionnel Pierre Mendès France
 Internat F G
 Rue Antoine de Saint-Exupéry, BP 90159
 ☎ 03 21 04 18 88
 ce.0620167v@ac-lille.fr
 http://lpmendesfrancescpolternoise.etab.ac-lille.fr/

SALLAUMINES 62430
Lycée professionnel La Peuplerie
 2 rue Jules Mattez, BP 61
 ☎ 03 21 40 58 55
 ce.0620220c@ac-lille.fr

WINGLES 62410
Lycée professionnel Voltaire
 9 Place Bertin Ledoux
 ☎ 03 21 77 34 34
 ce.0620258u@ac-lille.fr/
 http://voltaire.savoirsnumeriques5962.fr

ÉTABLISSEMENTS PRIVÉS

ARRAS 62008 Cedex
Lycée privé Baudimont Saint-Charles
 Internat F G
 17 rue Saint Maurice, BP 573
 ☎ 03 21 16 18 00
 ce.0624343j@ac-lille.fr
 http://www.bscv.fr

CALAIS 62100
Lycée professionnel privé Saint Pierre
 71 rue de Chantilly
 ☎ 03 21 00 71 71
 ce.0622211s@ac-lille.fr
 http://saintpierrecalais.fr

ETAPLES 62630
Lycée professionnel Saint-Joseph
 30 rue des Berceaux, BP 57
 ☎ 03 21 94 57 36
 ce.0622192w@ac-lille.fr
 http://enseignement-prive-etaples.com/

FRUGES 62310
Lycée professionnel privé Sainte Marie
 Internat F G
 31 rue du Paradis
 ☎ 03 21 04 43 76
 ce.0622195z@ac-lille.fr
 http://www.cspfruges.fr/

GUINES 62340
Lycée polyvalent privé Jean Bosco
 Internat F G
 19 Place du Maréchal Foch, BP 19
 ☎ 03 21 35 22 64
 ce.0622150a@ac-lille.fr
 http://www.jeanbosco-guines.fr/

SAINT-MARTIN-BOULOGNE 62280
Lycée polyvalent privé Saint-Joseph
 26 - 30 route de Calais
 ☎ 03 21 99 06 99
 ce.0622198c@ac-lille.fr
 http://www.st-jo.com

4^e et 3^e de l'enseignement agricole

59 Nord

ÉTABLISSEMENT PUBLIC

RAISMES 59590

Lycée horticole de Raismes

Avenue du Château

☎ 03 27 36 75 45

lpa.valenciennes@educagri.fr

<http://www.epl.raismes.educagri.fr>

4^e de l'enseignement agricole

3^e de l'enseignement agricole

ÉTABLISSEMENTS PRIVÉS

AVESNES-SUR-HELPE 59361 Cedex

Maison Familiale Rurale le Clos fleuri

☞ Internat F G

Rue du Pont des Dames, BP 30024

☎ 03 27 61 42 22

mfr.avesnes@mfr.asso.fr

<http://www.mfravesnes.org>

3^e de l'enseignement agricole

BAVAY 59570

Lycée privé Notre Dame de l'Assomption

☞ Internat G

5 rue de la Chaussée

☎ 03 27 63 11 11

bavay@cneap.fr

www.lyceedebavay.fr

4^e de l'enseignement agricole

3^e de l'enseignement agricole

BOURBOURG 59630

Lycée professionnel agricole privé Charles Brasseur

☞ Hébergement organisé hors établissement (hébergement F-G chez des familles proches de l'établissement)
110 avenue Anthony Caro

☎ 03 28 22 03 31

bourbourg@cneap.fr

<http://www.lycee-charles-brasseur.fr>

4^e de l'enseignement agricole

3^e de l'enseignement agricole

CAMBRAI 59400

Lycée d'enseignement agricole privé Sainte-Croix

☞ Internat F G

6 bis rue du Pont de Pierres

☎ 03 27 82 28 75

cambrai@cneap.fr

<http://www.lyceesaintecroix.fr>

4^e de l'enseignement agricole

3^e de l'enseignement agricole

ESTAIRC 59940

Lycée professionnel Saint Roch

☞ Internat F G

15/17 rue du Collège

☎ 03 28 48 83 14



estaires@cneap.fr

<http://www.lycee-estaires.fr>

4^e de l'enseignement agricole

3^e de l'enseignement agricole

GENECH 59242

Institut de Genech

☞ Internat F G

Rue de la Libération

☎ 03 20 84 57 08

genech@cneap.fr

<http://www.institutdegenech.fr>

4^e de l'enseignement agricole

3^e de l'enseignement agricole

HAUSSY 59294

Maison familiale rurale

☞ Internat F G

14 rue Auguste Delcroix

☎ 03 27 37 35 04

mfr.haussy@mfr.asso.fr

<http://site.mfrhaussy.com>

4^e de l'enseignement agricole

3^e de l'enseignement agricole

HAZEBROUCK 59190

Institut agricole privé

☞ Internat F G

69 rue du Violon d'Or

☎ 03 28 42 93 73

hazebrouck@cneap.fr

<http://www.institut-hazebrouck.eu>

4^e de l'enseignement agricole

3^e de l'enseignement agricole

MÉRIGNIES 59710

Communauté Albert Chatelet

☞ Hébergement organisé hors établissement

Château de la Croisette, 6 route de Valenciennes

☎ 03 20 64 63 93

direction.rel@alefpa.asso.fr

<http://www.alefpa.asso.fr>

4^e de l'enseignement agricole

3^e de l'enseignement agricole

62 Pas-de-Calais

ÉTABLISSEMENTS PRIVÉS

AIRE-SUR-LA-LYS 62120

Lycée d'enseignement agricole privé Sainte-Marie

☞ Internat F G

52 rue d'Isbergues

☎ 03 21 39 01 63

aire-sur-la-lys@cneap.fr

<http://www.lycee-saintemarie.fr>

4^e de l'enseignement agricole

3^e de l'enseignement agricole

BAPAUME 62450 Cedex

Institut agricole Saint Eloi

☞ Internat F G

36 rue Marcellin Gaudefroy
BP 20019

☎ 03 21 07 14 20

bapaume@cneap.fr

<http://www.institut-sainteloi-bapaume.fr/>

4^e de l'enseignement agricole

3^e de l'enseignement agricole

BERLENCOURT-LE-CAUROY 62810

MFR du Ternois

☞ Internat F G

161 rue du Grand Rullecourt

☎ 03 21 48 41 17

mfr.berlencourt@mfr.asso.fr

<http://www.mfrberlencourt.fr>

4^e de l'enseignement agricole

3^e de l'enseignement agricole

BUCQUOY 62116

Lycée d'enseignement agricole privé
Le Druet

☞ Internat F G
Rue Druet

☎ 03 21 59 33 50

bucquoy@cneap.fr
http://www.le-druet.fr

3^e de l'enseignement agricole

CAMPAGNE-LES-BOULONNAIS
62650

Maison familiale et rurale des Hauts
pays

☞ Internat F G
7 rue des Sans Culottes

☎ 03 21 86 52 76

mfr.campagne@mfr.asso.fr,
http://www.mfrcampagne.com

4^e de l'enseignement agricole

3^e de l'enseignement agricole

COULOGNE 62137

Lycée d'enseignement agricole privé
de Coulogne

☞ Internat F G
Route Départementale 943

☎ 03 21 46 14 60

coulogne@cneap.fr
http://www.lyceedecoulogne.fr

4^e de l'enseignement agricole

3^e de l'enseignement agricole

HUCQUELIERS 62650

Maison familiale et rurale

☞ Internat F
11 rue du Château

☎ 03 21 90 51 21

mfr.hucqueliers@mfr.asso.fr
http://mfr-hucqueliers.fr

3^e de l'enseignement agricole

MARCONNE 62140

Maison familiale et rurale de Valfosse

☞ Internat F G
8 fond de Mouriez
Château de Valfosse

☎ 03 21 06 50 57

mfr.marconne@mfr.asso.fr
http://www.mfrmarconne.com

3^e de l'enseignement agricole

SAMER 62830

Maison familiale et rurale

☞ Internat F G
Rue de Questrecques

☎ 03 21 33 53 29

mfr.samer@mfr.asso.fr
http://www.mfrsamer.com

4^e de l'enseignement agricole

3^e de l'enseignement agricole

SAVY-BERLETTE 62690

Lycée d'enseignement agricole privé

☞ Internat G
22-24 Ancienne Route Nationale

☎ 03 21 59 24 29

savy-berlette@cneap.fr
http://www.leap-savyberlette.org

4^e de l'enseignement agricole

3^e de l'enseignement agricole



Pour découvrir les métiers de l'agriculture, l'environnement...
consultez ces publications au CDI de votre collège.

D'autres publications sur
www.onisep.fr/lalibrairie

ADRESSES UTILES DE MON ACADÉMIE

CIO (Centre d'information et d'orientation)

Les centres d'information et d'orientation sont des services publics gratuits de l'Éducation Nationale. Ils accueillent tout public à la recherche d'informations et de conseils sur les études, les diplômes, les concours et les professions.

On y trouve de la documentation, mais on peut aussi être reçu en entretien avec un psychologue de l'Éducation Nationale.

Chaque CIO travaille également en étroite collaboration avec les établissements publics de son secteur (collèges, lycées et universités) afin d'accompagner les jeunes dans leurs projets scolaires et professionnels.

59 Nord

CAMBRAI

2 rue du Comte d'Artois
59400 **Cambrai**
Tél. 03 27 81 25 85

DOUAISIS

118 rue d'Arras
59500 **Douai**
Tél. 03 27 08 80 95

DUNKERQUE-FLANDRE

- Boulevard de l'Aurore - BP 20044
59430 **Saint Pol sur Mer**
Tél. 03 28 60 27 30

- 9 rue d'Aire
59190 **Hazebrouck**
Tél. 03 28 43 79 59

HAINAUT-VALENCIENNOIS

2 rue Henri-Lemaire
59300 **Valenciennes**
Tél. 03 27 46 19 47

LILLE centre

Centre Ressource Europe
Centre ressource Orientation et Handicap
Centre ressource Enseignement supérieur
11 rue de Thionville
59000 **Lille**
Tél. 03 28 53 29 80

LILLE-EST

2 rue Louis Joseph Gay Lussac
BP 90397
59669 **Villeneuve d'Ascq**
Tél. 03 20 90 07 82

LILLE-OUEST

3 rue Nungesser, BP 126
59428 **Armentières** Cedex
Tél. 03 20 17 35 01

SAMBRE-AVESNOIS

7 Porte de Paris
59600 **Maubeuge**
Tél. 03 27 53 31 06

VAL-DE-MARQUE

2 rue Fidèle Lehoucq
59200 **Tourcoing**
Tél. 03 20 25 93 03

62 Pas de Calais

ARRAS

53 rue de Douai
62000 **Arras**
Tél. 03 21 55 47 03

BÉTHUNE

143-157 rue Louis Blanc
62400 **Béthune**
Tél. 03 21 57 64 20

BOULOGNE-SUR-MER

58 rue de Joinville, BP 560
62311 **Boulogne sur Mer**
Tél. 03 21 30 23 92

BRUAY-LA-BUISSIÈRE

137 rue Ile de France
62700 **Bruay la Buisnière**
Tél. 03 21 62 46 85

CALAIS

435 rue Martin Luther King, BP 723
62228 **Calais** Cedex
Tél. 03 21 36 45 32

HÉNIN-BEAUMONT

163 rue Roger Salengro
62110 **Hénin Beaumont**
Tél. 03 21 20 03 23

LENS

24 rue du 11 Novembre
62300 **Lens**
Tél. 03 21 28 32 51

LIÉVIN

Rue Marie Lietard
62800 **Liévin**
Tél. 03 21 44 63 63

MONTREUIL-SUR-MER

11 Rue de la Licorne
62170 **Montreuil sur Mer**
Tél. 03 21 06 10 22

SAINT-OMER

7 rue de Longueville
62500 **Saint Omer**
Tél. 03 21 38 07 64

SAINT-POL-SUR-TERNOISE

6 rue de Fruges, BP 80122
62166 **Saint Pol Sur Ternoise**
Tél. 03 21 03 06 88

Autres adresses

RECTORAT DE LILLE

LILLE 59033 Cedex
20 rue Saint-Jacques, BP 709
☎ 03 20 15 60 00
Fax 03 20 15 65 90
ce.ectorat@ac-lille.fr
http://www.ac-lille.fr

CENTRE NATIONAL
D'ENSEIGNEMENT À
DISTANCE (CNED)

CHASSENEUIL-DU-POITOU 86360
Cedex
86980 Futuroscope Chasseneuil, Téléport
4, boulevard Léonard de Vinci,
BP 60200
☎ 05 49 49 94 94

DÉLÉGATION ACADÉMIQUE
AUX ARTS ET À LA CULTURE
(DAAC)

LILLE 59033
20 rue Saint-Jacques, BP 709
☎ 03 20 15 65 57

Direction des services départementaux de l'éducation nationale (DSDEN)

LILLE 59033 Cedex
1 rue Claude Bernard
☎ 03 20 62 30 03

ARRAS 62021 Cedex
20 boulevard de la Liberté
CS 90016
☎ 03 21 23 31 31

Service information conseil aux familles (pour le privé)

LILLE 59042 Cedex
SICF URAPEL et UDAPEL de Lille
16 rue Négrier
☎ 03 20 12 54 40

CAMBRAI 59400
SICF UDAPEL de Cambrai
2 rue du grand séminaire, BP 45
☎ 03 27 70 09 93

ARRAS 62001 Cedex
SICF UDAPEL d'Arras
103 rue d'Amiens, BP 44
☎ 03 21 21 40 34

Retrouvez toute l'info nationale et régionale de l'Onisep sur les métiers, les formations et l'orientation

➔ sur la plateforme du département du Nord

➔ Et sur l'Espace Numérique de Travail (ENT) du Pas-de-Calais

Des infos pour vous aider à préparer vos choix d'orientation



En ligne, des guides d'information pour l'orientation



Les études, les diplômes, les établissements de formation, les métiers



Des échanges avec des professionnels et des experts

PRÈS DE CHEZ VOUS

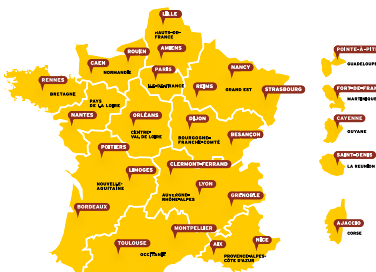

Des informations de proximité, spécifiques à chaque académie, à chaque région

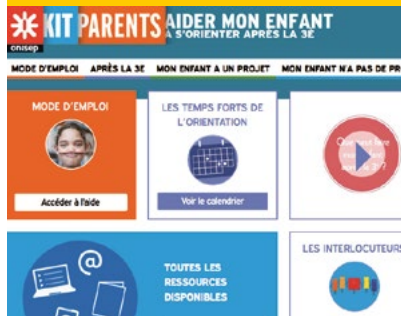

L'École expliquée aux parents



Des témoignages vidéo de professionnels et de jeunes en formation